



ภาคผนวก 2.10  
เอกสารเกี่ยวกับการป้องกันและระงับอัคคีภัย

ภาคผนวก 2.10.1  
แผนการอบรมการใช้ถังดับเพลิงเบื้องต้นในปี 2568

แผนการอบรมการใช้ถังดับเพลิงเบื้องต้น ประจำปี 2569 จำนวน 6 รุ่น			
รุ่นที่	วันที่	เวลา	สถานที่
1	วันพุธที่ 10 มิ.ย.69	13.00 – 16.00 น.	ห้องประชุมภักดีดิบดีดินทร์ ชั้น 5 (เฉพาะแพทย์)
2	วันพฤหัสบดีที่ 18 มิ.ย. 69		
3	วันพุธที่ 8 ก.ค.69		ห้องประชุมภักดีดิบดีดินทร์ ชั้น 5
4	วันพุธที่ 15 ก.ค.69		ห้องประชุมภักดีดิบดีดินทร์ ชั้น 5
5	วันพุธที่ 22 ก.ค.69		ห้องประชุมภักดีดิบดีดินทร์ ชั้น 5
6	วันพุธที่ 29 ก.ค.69		ห้องประชุมภักดีดิบดีดินทร์ ชั้น 5

2. หลักฐานการจัดการระบบป้องกันและระงับอัคคีภัย	
<p>หลักฐานการตรวจสอบระบบป้องกันอัคคีภัยและระบบเตือนภัยต่างๆ เช่น ถึงดับเพลิง สัญญาณเตือนภัย ระบบแสงสว่างฉุกเฉิน และอื่นๆ ในช่วงเดือนกรกฎาคม-ธันวาคม 2568</p>	 
	
	<ul style="list-style-type: none"> <li>หลักฐานการอบรมและซักซ้อมแผนการอพยพหนีเพลิงไหม้อย่างน้อยปีละ 1 ครั้ง</li> </ul>





ภาคผนวก 2.10.2  
วิธีปฏิบัติการป้องกันและระงับอัคคีภัย



### วิธีปฏิบัติเรื่อง การป้องกันและระงับอัคคีภัย

ฉบับที่ 1 แก้ไขครั้งที่ 1

รหัสเอกสาร รหัส WH-EG-007

ชั้นความลับ เอกสารภายใน

#### งานวิศวกรรมบริการและนิเทศ ศูนย์การแพทย์กาญจนาภิเษก มหาวิทยาลัยมหิดล

ผู้จัดทำ	ผู้ให้หมาย	ผู้อนุมัติ
<b>ลงชื่อ</b> นางสาวกัญญาณี พลันทอง คณะทำงานโครงการขอรับรอง มาตรฐาน ISO 14001:2004 วันที่ 27 ส.ค. 2558	<b>ลงชื่อ</b> นายอียศ บังอิมเพียร ผู้ช่วย Environment Management Representative (EMR) วันที่ 27 ส.ค. 2558	<b>ลงชื่อ</b> (นายแพทย์มมส. พงษ์พลสวัสดิ์) Environment Management Representative (EMR) วันที่ 27 ส.ค. 2558

สงวนลิขสิทธิ์ © 2556 โดย ศูนย์การแพทย์กาญจนาภิเษก

ห้ามนำส่วนที่มีส่วนได้แก่เอกสารฉบับนี้ ไปทำซ้ำ หรือเผยแพร่ในรูปแบบใดๆ หรือด้วยวิธีอื่นใด  
ไม่ว่าจะเป็นทางอิเล็กทรอนิกส์ ทางการพิมพ์ หรือการถ่ายทอดสาร การบันทึก หรือการเก็บข้อมูลและ  
ระบบกู้คืนข้อมูลใดๆ โดยไม่ได้รับอนุญาตเป็นลายลักษณ์อักษรจากศูนย์การแพทย์กาญจนาภิเษก

## สารบัญ

1. ชื่อเรื่อง .....	3
2. วัตถุประสงค์ .....	3
3. ขอบเขต .....	3
4. วิธีปฏิบัติ .....	3
ภาคผนวก ก เอกสารแนบ .....	8
ภาคผนวก ข หน้าที่ที่รับผิดชอบและระบบเตือนภัยภายในศูนย์การแพทย์กาญจนาภิเษก .....	19

## ประวัติเอกสาร

ฉบับที่	แก้ไขครั้งที่	ใช้เมื่อ	รายละเอียดการแก้ไข
1	0	1 พ.ย. 56	เอกสารใหม่
	1	1 เม.ย. 58	แก้ไขรายละเอียดวิธีการปฏิบัติเพิ่มเติม หน้า 7-19

## 1. ชื่อเรื่อง

วิธีปฏิบัติเรื่อง การป้องกันและระงับอัคคีภัย

## 2. วัตถุประสงค์

- 2.1 เพื่อสร้างความเข้าใจเชิงบทบาทหน้าที่ของผู้ที่เกี่ยวข้อง กับแผนการป้องกัน และระงับอัคคีภัย
- 2.2 เพื่อเป็นแนวทางในการปฏิบัติตามแผนการป้องกัน และระงับอัคคีภัยที่มีประสิทธิภาพ
- 2.3 เพื่อลดอัตราการความเสียหายต่อการเกิดอัคคีภัยในสถานประกอบการนี้

## 3. ขอบเขต

- 3.1 ครอบคลุมไปทุกหน่วยงานที่เกี่ยวข้อง
- 3.2 แผนฉุกเฉินนี้ครอบคลุมถึงเหตุเพลิงไหม้ ภายในศูนย์การแพทย์กาญจนาภิเษก

## 4. วิธีปฏิบัติ

4.1 คณะกรรมการดำเนินการป้องกันระงับอัคคีภัยและอพยพหนีไฟ มีหน้าที่จัดทำแผนป้องกัน และระงับอัคคีภัย ซึ่งประกอบด้วยรายละเอียดดังนี้

- แผนการอบรมป้องกัน และระงับอัคคีภัย
- แผนการตรวจสอบความปลอดภัย
- แผนอพยพหนีไฟ

## 4.2 การตรวจสอบและป้องกันกรณีเกิดเพลิงไหม้

4.2.1 บุคลากรทุกคนมีหน้าที่ดูแลอุปกรณ์เครื่องใช้ไฟฟ้าทุกชนิด แก๊ส สารเคมี วัสดุไวไฟ ในหน่วยงานนั้นๆ ให้มีความปลอดภัย และในกรณีเกิดชำรุด ให้เขียนป้าย “ชำรุด” แทรกติดไว้ เพื่อป้องกันผู้มาใช้ และแจ้งซ่อม โดยเขียนใบแจ้งงาน (FM-EG-001) ส่งงานวิศวกรรมบริการ

4.2.2 บุคลากรทุกคนต้องผ่านกรอบรมและเรียนรู้ การใช้อุปกรณ์ดับเพลิง และฝึกซ้อมการดับเพลิง

4.2.3 หัวหน้าหน่วยงาน กักตุนบุคลากรเที่ยว เหลือง และแดง ประจำหน่วยงาน และหน่วยงานอย่างสม่ำเสมอ พร้อมทั้งกำหนดลำดับการขนย้าย วัสดุ อุปกรณ์ ต่างๆ เมื่อเกิดเหตุเพลิงไหม้

## 4.3 การปฏิบัติเมื่อเกิดเหตุเพลิงไหม้

## 4.3.1 กรณีเกิดเพลิงไหม้ขนาดเล็ก (แผนอัคคีภัยเล็ก)

- ผู้ประสบเหตุแจ้งหัวหน้าหน่วยงาน และนำถังดับเพลิงข้างระงับเหตุเพลิงไหม้ ตาม

วิธีที่ได้ฝึกอบรม

## - หัวหน้าหน่วยงาน แจ้งเหตุการณ์อัคคีภัยที่เกิดขึ้น ที่เบอร์ฉุกเฉิน 1707 ดังนี้

“นายแพทย์อัคคีภัยเล็ก ที่ ..... (สถานที่เกิดเหตุเพลิงไหม้) ..... (ชื่อผู้แจ้งเหตุ).....(เวลาที่เกิดเหตุ)

- ทีมสื่อสารและประสานงาน แจ้งประกาศระบบเสียงตามสาย ดังนี้ “นายแพทย์อัคคีภัยเล็ก ที่..... (สถานที่เกิดเหตุเพลิงไหม้) และเตรียมประสานงานทีมควบคุมระงับอัคคีภัย กรณีเพลิงลุกไหม้เป็นเพลิงไหม้ขนาดเล็ก

- ในกรณีควบคุมเพลิงได้ หัวหน้าหน่วยงานรายงานสถานการณ์กลับที่เบอร์ฉุกเฉิน

1707 แจ้ง ประกาศระบบเสียงตามสาย ดังนี้ “ขณะนี้สามารถควบคุมเพลิงไหม้ได้ เหตุการณ์อัคคีภัยและความเสียหาย พร้อมทั้งรายงานความเสียหายต่อผู้บังคับบัญชา

- กรณีเพลิงไหม้ลุกลาม ให้ปฏิบัติตามแผนอัคคีภัยกลางหรือแผนอัคคีภัยใหญ่

## 4.3.2 กรณีเพลิงไหม้ขนาดใหญ่ (แผนอัคคีภัยกลาง)

## 4.3.2.1 หัวหน้าหน่วยงาน

- แจ้งบุคลากรเที่ยว เข้าช่วยดับเพลิง บุคลากรเหลือง และแดงเตรียมพร้อมเพื่อการอพยพและขนย้ายเอกสาร และทรัพย์สินต่างๆ

- แจ้งเหตุการณ์อัคคีภัยที่เกิดขึ้นที่ เบอร์ฉุกเฉิน 1707 ดังนี้ “นายแพทย์อัคคีภัยเล็ก ที่..... (สถานที่เกิดเหตุเพลิงไหม้)..... (ชื่อผู้แจ้งเหตุ)..... (เวลาที่เกิดเหตุ)

- ทีมสื่อสารและประสานงาน แจ้งประกาศระบบเสียงตามสาย ดังนี้ “นายแพทย์อัคคีภัยเล็ก ที่..... (สถานที่เกิดเหตุเพลิงไหม้) และเตรียมประสานงานช่วยเหลือจากหน่วยงานภายนอก ได้แก่ หน่วยงานดับเพลิง, สถานีดับเพลิงดับเพลิง, อาเภอพุทธมณฑล, สถานีตำรวจภูธรอำเภอพุทธมณฑล และโรงพยาบาลพื้นที่ใกล้เคียง

## 4.3.2.2 หัวหน้าทีมควบคุมระงับอัคคีภัย

- ประสานงานทีมผจญเพลิง และทีมวิศวกรรมการอาคารเข้าระงับเหตุเพลิงไหม้ และรายงานผู้บังคับบัญชา

- กรณีควบคุมเพลิงได้ ให้แจ้งประชาสัมพันธ์เสียงตามสาย ประกาศ “สามารถควบคุมเพลิงไหม้ได้ เหตุการณ์อัคคีภัย” ตรวจสอบบุคลากร และทรัพย์สิน และประเมินความเสียหายเหตุเพลิงไหม้

- กรณีเพลิงไหม้ลุกลาม เป็นเพลิงไหม้ขนาดใหญ่ ให้ปฏิบัติตามแผนอัคคีภัย

#### 4.3.3 กรณีเพลิงไหม้ขนาดใหญ่ (แผนอัคคีภัย)

##### 4.3.3.1 หัวหน้าหน่วยงาน

- หัวหน้าหน่วยงาน แจ้งเหตุการณ์อัคคีภัยที่เกิดขึ้นที่ เบอร์ฉุกเฉิน 1707 ดังนี้ “นายแพทย์อัคคีภัย ที่..... (สถานที่เกิดเหตุเพลิงไหม้) ..... (ชื่อผู้แจ้งเหตุ) ..... (เวลาที่เกิดเหตุและแจ้งทีมควบคุมระงับอัคคีภัยทันที

- ทีมสื่อสารและประสานงาน แจ้งประกาศระบบเสียงตามสาย ดังนี้ แจ้งแผน 1234 “นายแพทย์อัคคีภัยที่..... (สถานที่เกิดเหตุเพลิงไหม้) ..... (ชื่อผู้แจ้งเหตุ) ..... (เวลาที่เกิดเหตุ)”

- แจ้งบุคลากรเขียว เข้าช่วยดับเพลิง

- ควบคุมบุคลากรเหลือง ให้นายแพทย์อัคคีภัย เอกสาร ตามลำดับของการขนย้าย ไปไว้ที่จุดรวมพล

- ควบคุมบุคลากรแดง (ข) และ (2) ให้อพยพผู้บาดเจ็บตามแผนผังการหนีไฟที่ตั้งอยู่ในหน่วยงาน หรือเส้นทางหนีไฟและจุดรวมพล (ผนวก ข.)

- บุคลากรแดง (1) ถือธง และนำผู้บาดเจ็บไปที่จุดรวมพล

- บุคลากรแดง (2) ถือนกหวีด และเป่าให้สัญญาณในการอพยพ

- บุคลากรเหลือง และผู้ประสบเหตุเพลิงไหม้ ออกนอกพื้นที่มาช่วยอพยพ

- กรณีมีผู้ได้รับบาดเจ็บ จากเหตุเพลิงไหม้ ประสานทีมรักษาพยาบาล

##### 4.3.3.2 หัวหน้าทีมควบคุมและระงับอัคคีภัย

- แจ้งทีมฉุกเฉิน และหน่วยดับเพลิงภายนอก และรายงานเหตุการณ์ต่อผู้อำนวยการศูนย์การแพทย์ฯ ทันที

- แจ้งและประสานการทำงานกับหัวหน้าทีมฉุกเฉิน ทีมวิศวกรรมอาคาร ทีมอพยพ ทีมสื่อสารและประสานงาน ทีมรักษาความปลอดภัยฯ ดำเนินการตามหน้าที่ที่ได้รับมอบหมาย



Updated Version on intranet

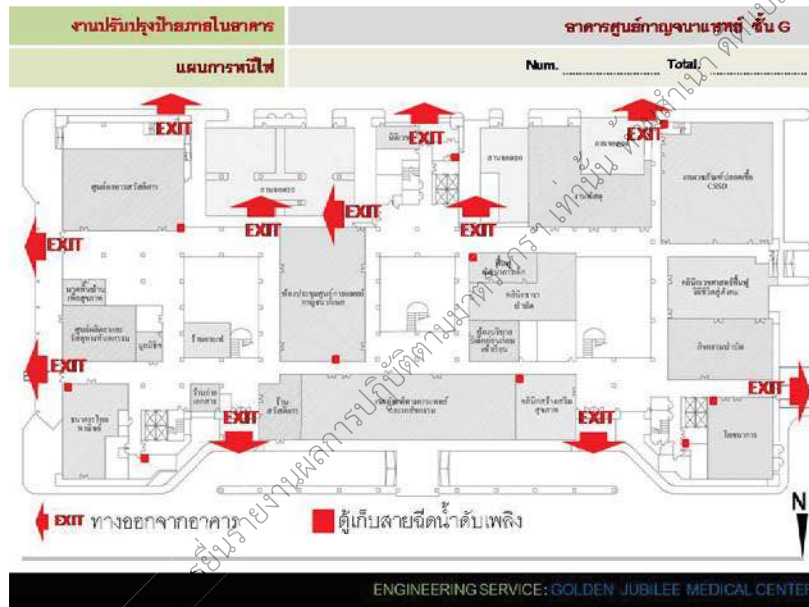

Updated Version on intranet



Updated Version on intranet

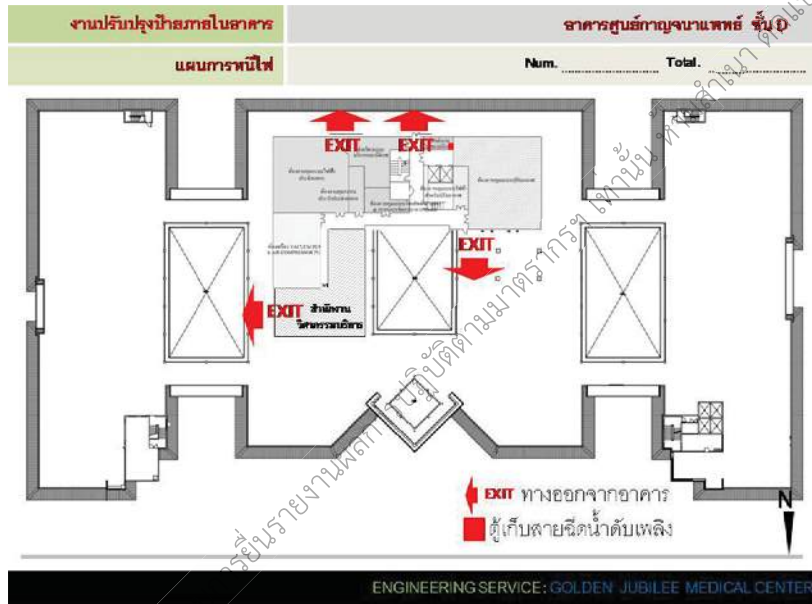

Updated Version on intranet

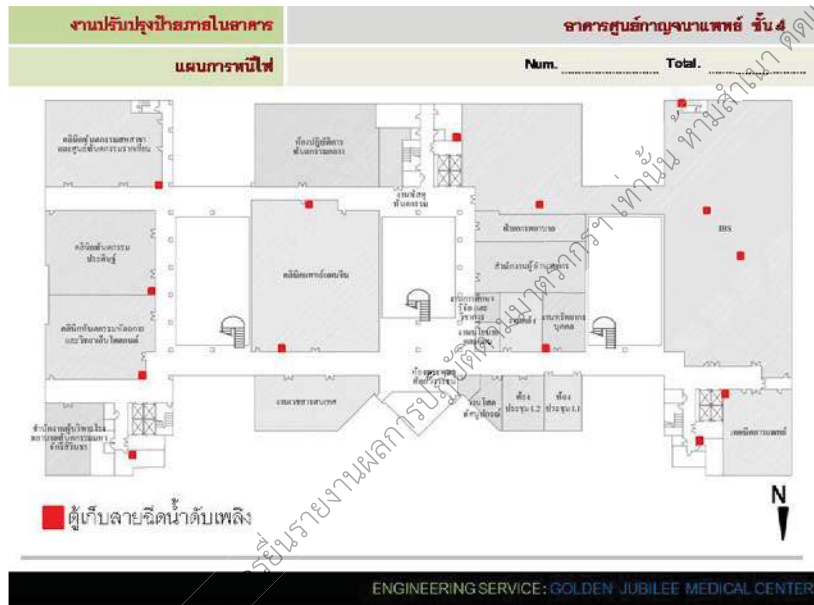



Updated Version on intranet



Updated Version on intranet



*Updated Version on intranet*



*Updated Version on intranet*





## การปฏิบัติเมื่อเกิดเหตุเพลิงไหม้ หน่วยงาน.....

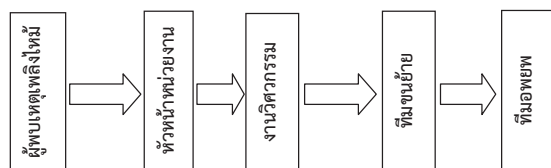

- ประเมินสถานการณ์ / ระงับเหตุเบื้องต้น
- แจ้งหัวหน้าหน่วยงาน
- แจ้งงานวิศวกรรมบริการ โทร 1707
- ประสานทีมระงับเหตุภายในหน่วยงานทราบ เพื่อเตรียมรับสถานการณ์
- ดับเพลิง และช่วยผู้ประสบเหตุเพลิงไหม้
- เคลื่อนย้ายอุปกรณ์ และเอกสารสำคัญ
- ช่วยเหลือเจ้าหน้าที่ผู้ป่วยและอพยพผู้ป่วยออกไปยังจุดรวมพล (ลานจอดรถด้านหน้าหอผู้ป่วย) . ลานจอดรถด้านหน้าอาคารไทยพาณิชย์



4-8 ซอยสุขุมวิท 81 (ซอยพริ้นท์) ถนนสุขุมวิท แขวงคลองเตย เขตวัฒนา กรุงเทพมหานคร 10260 โทร. 0-2742-5366-77 (12 Lines) โทรสาร 0-2742-5378-9  
Fax 0-2742-5378-9

เล่มที่ 595 แผนกซ่อมและบริการ SERVICE & REPAIR เลขที่ 29728

ชื่อลูกค้า..... ม. นนทวิ  
 Name of Customer.....  
 ชื่อบริษัท..... บริษัท นนทวิ จำกัด  
 Name of Mechanic.....  
 ชื่อยานพาหนะ..... รถจักรยานยนต์  
 Project.....  
 ชื่อช่าง..... นาย นนทวิ  
 Name of Mechanic.....  
 วันที่..... 28/10/64  
 Date.....  
 เวลาที่เริ่ม..... 10.00  
 Time Started.....  
 เวลาเลิก.....  
 Time Finished.....  
 รวมเวลา.....  
 Total Hour.....  
 ติดตั้งกับเครื่อง.....  
 Mounted on Equipment.....  
 แบบ.....  
 Model.....  
 หมายเลข.....  
 Ser No.....  
 ชั่วโมงที่วิ่งแล้ว.....  
 Hours Operated.....  
 DP, P, C, H, T, S

รายได้เฉลี่ยต่อคนทำ  
Service Performed

[illegible]

การเปลี่ยนแปลง

### MATERIAL USE

3.

เราขอรับรองว่างานที่ดังกล่าวแล้วข้างต้นได้เสร็จเรียบร้อยเป็นที่พอใจ และเวลาที่ทีมงานดังกล่าวถูกต้อง  
We certify that the above job has been completed satisfactorily and that the timeline is correct.

วันที่ ๒๘.๑.๖๔

.....

Customer Signature of Owner or Representative (With Company Seal)

ลายเซ็นทาง  
Signature of Mechanic

*Updated Version on intranet*

หน้าที่ของทีมควบคุมและระงับอัคคีภัยภายในศูนย์การแพทย์กาญจนาภิเษก

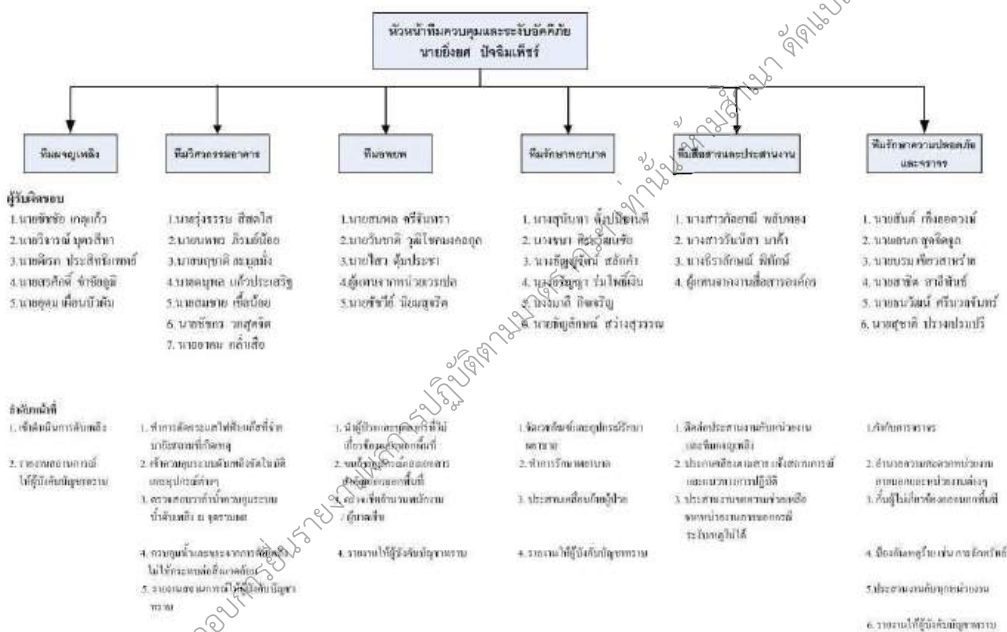

วันที่ 27 มีนาคม 2558

### แบบร่างที่ 1

รหัสเอกสาร: รหัส WI-EG-007





บริษัท ยูไนเต็ด เพาเวอร์ เอนจิเนียริ่ง จำกัด  
UNITED POWER ENGINEERING CO., LTD.

4 ซอยสุขุมวิท ๑ (สี่แยก) ถนนสุขุมวิท แขวงคลองเตย เขตวัฒนา กรุงเทพมหานคร 10560 โทร. 02-742-5366-77 (12 Lines) โทรสาร 02-742-5378-9  
4-50 Sukhumvit Rd. (4 corner) Sukhumvit Rd., Bangkok, Thailand Tel: 02-742-5366-77 (12 Lines) Fax: 02-742-5378-9

MAINTENANCE & RECORDS

Customer Name and Address	Tech.	Sales	Time	Date	Job No.
มหาวิทยาลัย มหิดล	✓		10.00	08/19/64	DFP_IP
	Project Name				Time No.
วิศวกรรมบริการและนิเทศ					

A. Normal Inspection

Item	Description	Yes	NO	REMARK
PUMP	Brand : Aurora Model : 5-481-11C SIN : 04-1078549 Capacity : 1000 Gpm. TDH : 143 PSI. SPEED : 3000 rpm.			
1	การตรวจสอบสภาพการทำงาน การวัดแรงดันขาเข้า/ขาออก ความดันตกต่างในท่อ จุดดูด/ปล่อย, ความดันและอุณหภูมิของเครื่อง	<input checked="" type="checkbox"/>	<input type="checkbox"/>	
2	การวัดแรงดันและอุณหภูมิของเครื่อง	<input checked="" type="checkbox"/>	<input type="checkbox"/>	
3	ตรวจสอบการรั่วซึมของเครื่อง	<input checked="" type="checkbox"/>	<input type="checkbox"/>	
4	เสียง/การสั่นและการสั่นร่วมที่ผิดปกติของเครื่อง	<input checked="" type="checkbox"/>	<input type="checkbox"/>	
5	ประสิทธิภาพของเครื่องสูบน้ำ ณ จุดทำงาน	<input checked="" type="checkbox"/>	<input type="checkbox"/>	
6	ตรวจสอบ Shut-off Head Pressure	<input checked="" type="checkbox"/>	<input type="checkbox"/>	
7	ตรวจสอบอุณหภูมิและการสั่นที่เริ่มและระบบการหล่อเย็น	<input checked="" type="checkbox"/>	<input type="checkbox"/>	
ENGINE & MOTOR	Brand : CLARKE Model : VMFPT 6 HT SIN : 91-B02443 A.C Power Supply : V Ph. / Hz/ Speed : 3000 rpm. Power 140 HP. Full load A.			
8	การตรวจสอบการระบายอากาศของเครื่องยนต์	<input checked="" type="checkbox"/>	<input type="checkbox"/>	
9	ตรวจสอบอุณหภูมิ, ความดันและอุณหภูมิของเครื่อง	<input checked="" type="checkbox"/>	<input type="checkbox"/>	
10	ตรวจสอบแรงดันใน Coupling และการสั่นของเครื่อง	<input checked="" type="checkbox"/>	<input type="checkbox"/>	
11	ตรวจสอบสภาพและความดันของสายพาน (ถ้ามีสายพาน)	<input checked="" type="checkbox"/>	<input type="checkbox"/>	
12	ตรวจสอบแรงดัน, ที่ตั้งและอุณหภูมิของสายพาน หรือน้ำมันหล่อลื่น	<input checked="" type="checkbox"/>	<input type="checkbox"/>	
13	ตรวจสอบความถี่ของเครื่อง	<input checked="" type="checkbox"/>	<input type="checkbox"/>	
	การตรวจสอบการสั่นของเครื่อง	<input checked="" type="checkbox"/>	<input type="checkbox"/>	
14	ตรวจสอบ Coupling และการสั่นของเครื่อง	<input checked="" type="checkbox"/>	<input type="checkbox"/>	
15	ตรวจสอบการสั่นของเครื่อง	<input checked="" type="checkbox"/>	<input type="checkbox"/>	
16	ตรวจสอบระดับน้ำมันหล่อลื่น	<input checked="" type="checkbox"/>	<input type="checkbox"/>	
17	ตรวจสอบระดับน้ำมันหล่อลื่น	<input checked="" type="checkbox"/>	<input type="checkbox"/>	
18	ตรวจสอบสภาพและแรงดันของสายพาน	<input checked="" type="checkbox"/>	<input type="checkbox"/>	
19	ตรวจสอบการสั่นของเครื่อง	<input checked="" type="checkbox"/>	<input type="checkbox"/>	
20	ตรวจสอบแรงดัน, ระบบหล่อเย็น และแรงดันของเครื่อง	<input checked="" type="checkbox"/>	<input type="checkbox"/>	
21	ตรวจสอบสภาพของเครื่องยนต์	<input checked="" type="checkbox"/>	<input type="checkbox"/>	
22	ตรวจสอบการสั่นของเครื่อง	<input checked="" type="checkbox"/>	<input type="checkbox"/>	

The Undersigned herewith declares that the job has been completed-for entire satisfaction.

Customer/Company Stamp

Technician

Inspector / Consultant

ภาคผนวก 2.10.3

รายงานการตรวจสอบระบบป้องกันและระงับอัคคีภัย

รายงานการตรวจสอบระบบเครื่องสูบน้ำดับเพลิงเชิงกล  
(ประจำปี ๒๕๖๕)

รหัส : FM-EG-034  
แก้ไขครั้งที่ : 03  
วันที่บังคับใช้ : 1 พฤศจิกายน 2556

ระยะที่ 2 ประจำปีที่ 3/10/68 ระยะเวลาที่ทดสอบ 15 นาที

การตรวจสอบเครื่องสูบน้ำดับเพลิง โดยลดความดันให้เหลือ

ลำดับ	รายการ	ค่าการใช้งาน	ปกติ	ไม่ปกติ	หมายเหตุ
1	ตรวจสอบแรงดันที่ปั๊มเริ่มทำงาน (PSI)	น้อยกว่า 130	✓		
2	ตรวจสอบแรงดันที่ปั๊มหยุดทำงาน (PSI)	140	✓		
3	กระแสมอเตอร์ (แอมป์) ที่ Full load	11	✓		
4	ตรวจสอบเสียงขณะปั๊มทำงาน	เสียงปกติ	✓		
5	ตรวจสอบอุปกรณ์ควบคุมของตู้คอนโทรล	ทำงาน	✓		

การตรวจสอบปั๊มน้ำดับเพลิง และเครื่องยนต์ดีเซลสำหรับสูบน้ำดับเพลิง โดยลดความดันให้เหลือ

ลำดับ	รายการ	ค่าการใช้งาน	ปกติ	ไม่ปกติ	หมายเหตุ
1	ตรวจสอบแรงดันที่ปั๊มเริ่มทำงาน (PSI)	น้อยกว่า 110	✓		
2	ตรวจสอบแรงดันขณะเครื่องยนต์ทำงาน (PSI)	160	✓		
3	ตรวจสอบแรงดันดูด Suction (PSI)	น้อยกว่า 0	✓		
4	ตรวจสอบการรั่วซึมของ Gland packing seal	ไม่รั่วซึม	✓		
5	ตรวจสอบเสียงขณะปั๊มทำงาน	เสียงเครื่องปกติ	✓		
6	ตรวจสอบทิศทางการหมุน	ทวนเข็มนาฬิกา	✓		
7	รอบเครื่องยนต์ (รอบ/นาที)	3000	✓		
8	อุณหภูมิน้ำหล่อเย็น (องศา)	90	✓		
9	แรงดันน้ำมันเครื่อง (PSI)	65	✓		
10	ตรวจสอบแรงดันสายพาน	ตามหน้างาน	✓		
11	ตรวจสอบการทำงานมอเตอร์ 1	ทำงาน	✓		
12	ตรวจสอบการทำงานมอเตอร์ 2	ทำงาน	✓		
13	ตรวจสอบน้ำกลั่นแบตเตอรี่ 1	ตามระดับวัด	✓		
14	ตรวจสอบน้ำกลั่นแบตเตอรี่ 2	ตามระดับวัด	✓		
15	ตรวจสอบระดับน้ำในหม้อน้ำ	ตามระดับวัด	✓		
16	ตรวจสอบระดับน้ำมันเครื่อง	ตามระดับวัด	✓		
17	ตรวจสอบอุปกรณ์ควบคุมของตู้คอนโทรล	ทำงาน	✓		

ผู้บันทึก

ผู้ตรวจสอบ

(นาย)

(นายอนุชาติ ละมุลมั่ง)

รายงานการตรวจสอบระบบเครื่องสูบน้ำดับเพลิงเชิงกล  
(ประจำปี ๒๕๖๕)

รหัส : FM-EG-034  
แก้ไขครั้งที่ : 03  
วันที่บังคับใช้ : 1 พฤศจิกายน 2556

ระยะที่ 2 ประจำปีที่ 10/10/68 ระยะเวลาที่ทดสอบ 15 นาที

การตรวจสอบเครื่องสูบน้ำดับเพลิง โดยลดความดันให้เหลือ

ลำดับ	รายการ	ค่าการใช้งาน	ปกติ	ไม่ปกติ	หมายเหตุ
1	ตรวจสอบแรงดันที่ปั๊มเริ่มทำงาน (PSI)	น้อยกว่า 130	✓		
2	ตรวจสอบแรงดันที่ปั๊มหยุดทำงาน (PSI)	140	✓		
3	กระแสมอเตอร์ (แอมป์) ที่ Full load	11	✓		
4	ตรวจสอบเสียงขณะปั๊มทำงาน	เสียงปกติ	✓		
5	ตรวจสอบอุปกรณ์ควบคุมของตู้คอนโทรล	ทำงาน	✓		

การตรวจสอบปั๊มน้ำดับเพลิง และเครื่องยนต์ดีเซลสำหรับสูบน้ำดับเพลิง โดยลดความดันให้เหลือ

ลำดับ	รายการ	ค่าการใช้งาน	ปกติ	ไม่ปกติ	หมายเหตุ
1	ตรวจสอบแรงดันที่ปั๊มเริ่มทำงาน (PSI)	น้อยกว่า 110	✓		
2	ตรวจสอบแรงดันขณะเครื่องยนต์ทำงาน (PSI)	160	✓		
3	ตรวจสอบแรงดันดูด Suction (PSI)	น้อยกว่า 0	✓		
4	ตรวจสอบการรั่วซึมของ Gland packing seal	ไม่รั่วซึม	✓		
5	ตรวจสอบเสียงขณะปั๊มทำงาน	เสียงเครื่องปกติ	✓		
6	ตรวจสอบทิศทางการหมุน	ทวนเข็มนาฬิกา	✓		
7	รอบเครื่องยนต์ (รอบ/นาที)	3000	✓		
8	อุณหภูมิน้ำหล่อเย็น (องศา)	90	✓		
9	แรงดันน้ำมันเครื่อง (PSI)	65	✓		
10	ตรวจสอบแรงดันสายพาน	ตามหน้างาน	✓		
11	ตรวจสอบการทำงานมอเตอร์ 1	ทำงาน	✓		
12	ตรวจสอบการทำงานมอเตอร์ 2	ทำงาน	✓		
13	ตรวจสอบน้ำกลั่นแบตเตอรี่ 1	ตามระดับวัด	✓		
14	ตรวจสอบน้ำกลั่นแบตเตอรี่ 2	ตามระดับวัด	✓		
15	ตรวจสอบระดับน้ำในหม้อน้ำ	ตามระดับวัด	✓		
16	ตรวจสอบระดับน้ำมันเครื่อง	ตามระดับวัด	✓		
17	ตรวจสอบอุปกรณ์ควบคุมของตู้คอนโทรล	ทำงาน	✓		

ผู้บันทึก

ผู้ตรวจสอบ

(นาย)

(นายอนุชาติ ละมุลมั่ง)



	<b>รายงานการตรวจสอบระบบเครื่องสูบน้ำดับเพลิงเชิงกล</b> (ประจำสัปดาห์)	รหัส : FM-EG-034
		แก้ไขครั้งที่ : 03
		วันที่บังคับใช้ : 1 พฤศจิกายน 2556

ระยะที่ 2 ประจำวันที่ 17/10/68 ระยะเวลาที่ทดสอบ — นาที

การตรวจสอบเครื่องสูบน้ำรักษาแรงดัน โดยลดความดันให้เส้นท่อ

ลำดับ	รายการ	ค่าการใช้งาน	ปกติ	ไม่ปกติ	หมายเหตุ
1	ตรวจสอบแรงดันที่ปั๊มเริ่มทำงาน (PSI)	น้อยกว่า 130	—	—	
2	ตรวจสอบแรงดันที่ปั๊มหยุดทำงาน (PSI)	140	—	—	
3	กระแสมอเตอร์ (แอมป์) ที่ Full load	11	—	—	
4	ตรวจสอบเสียงขณะปั๊มทำงาน	เสียงปกติ	—	—	
5	ตรวจสอบอุปกรณ์ควบคุมชุดคอนโทรล	ทำงาน	—	—	

การตรวจสอบปั๊มสูบน้ำดับเพลิง และเครื่องยนต์ดีเซลสำหรับสูบน้ำดับเพลิง โดยลดความดันให้เส้นท่อ

ลำดับ	รายการ	ค่าการใช้งาน	ปกติ	ไม่ปกติ	หมายเหตุ
1	ตรวจสอบแรงดันที่ปั๊มเริ่มทำงาน (PSI)	น้อยกว่า 110	—	—	ปกติ/พอควร
2	ตรวจสอบแรงดันขณะเครื่องยนต์ทำงาน (PSI)	160	—	—	12-10-68
3	ตรวจสอบแรงดันดูด Suction (PSI)	น้อยกว่า 0	—	—	ปกติ/พอควร
4	ตรวจสอบการรั่วซึมของ Gland packing seal	ไม่รั่วซึม	—	—	ปกติ/พอควร
5	ตรวจสอบเสียงขณะปั๊มทำงาน	เสียงเครื่องปกติ	—	—	ปกติ/พอควร
6	ตรวจสอบทิศทางการทำงาน	ทวนเข็มนาฬิกา	—	—	
7	รอบเครื่องยนต์ (รอบ/นาที)	3000	—	—	
8	อุณหภูมิน้ำหล่อเย็น (องศา)	90	—	—	
9	แรงดันน้ำมันเครื่อง (PSI)	65	—	—	
10	ตรวจสอบแรงดันสายพาน	ตามหน้างาน	—	—	
11	ตรวจสอบการทำงานชุด Starting motor 1	ทำงาน	—	—	
12	ตรวจสอบการทำงานชุด Starting motor 2	ทำงาน	—	—	
13	ตรวจสอบน้ำกลั่นแบตเตอรี่ 1	ตามระดับวัด	—	—	
14	ตรวจสอบน้ำกลั่นแบตเตอรี่ 2	ตามระดับวัด	—	—	
15	ตรวจสอบระดับน้ำในหม้อน้ำ	ตามระดับวัด	—	—	
16	ตรวจสอบระดับน้ำมันเครื่อง	ตามระดับวัด	—	—	
17	ตรวจสอบอุปกรณ์ควบคุมชุดคอนโทรล	ทำงาน	—	—	

ผู้บันทึก \_\_\_\_\_ (นาย)  
ผู้ตรวจสอบ \_\_\_\_\_ (นายสุชาติ ละมั่ง)

	<b>รายงานการตรวจสอบระบบเครื่องสูบน้ำดับเพลิงเชิงกล</b> (ประจำสัปดาห์)	รหัส : FM-EG-034
		แก้ไขครั้งที่ : 03
		วันที่บังคับใช้ : 1 พฤศจิกายน 2556

ระยะที่ 2 ประจำวันที่ 24/10/68 ระยะเวลาที่ทดสอบ — นาที

การตรวจสอบเครื่องสูบน้ำรักษาแรงดัน โดยลดความดันให้เส้นท่อ

ลำดับ	รายการ	ค่าการใช้งาน	ปกติ	ไม่ปกติ	หมายเหตุ
1	ตรวจสอบแรงดันที่ปั๊มเริ่มทำงาน (PSI)	น้อยกว่า 130	—	—	
2	ตรวจสอบแรงดันที่ปั๊มหยุดทำงาน (PSI)	140	—	—	
3	กระแสมอเตอร์ (แอมป์) ที่ Full load	11	—	—	
4	ตรวจสอบเสียงขณะปั๊มทำงาน	เสียงปกติ	—	—	
5	ตรวจสอบอุปกรณ์ควบคุมชุดคอนโทรล	ทำงาน	—	—	

การตรวจสอบปั๊มสูบน้ำดับเพลิง และเครื่องยนต์ดีเซลสำหรับสูบน้ำดับเพลิง โดยลดความดันให้เส้นท่อ

ลำดับ	รายการ	ค่าการใช้งาน	ปกติ	ไม่ปกติ	หมายเหตุ
1	ตรวจสอบแรงดันที่ปั๊มเริ่มทำงาน (PSI)	น้อยกว่า 110	—	—	ปกติ/พอควร
2	ตรวจสอบแรงดันขณะเครื่องยนต์ทำงาน (PSI)	160	—	—	ปกติ/พอควร
3	ตรวจสอบแรงดันดูด Suction (PSI)	น้อยกว่า 0	—	—	ปกติ/พอควร
4	ตรวจสอบการรั่วซึมของ Gland packing seal	ไม่รั่วซึม	—	—	ปกติ/พอควร
5	ตรวจสอบเสียงขณะปั๊มทำงาน	เสียงเครื่องปกติ	—	—	ปกติ/พอควร
6	ตรวจสอบทิศทางการทำงาน	ทวนเข็มนาฬิกา	—	—	
7	รอบเครื่องยนต์ (รอบ/นาที)	3000	—	—	
8	อุณหภูมิน้ำหล่อเย็น (องศา)	90	—	—	
9	แรงดันน้ำมันเครื่อง (PSI)	65	—	—	
10	ตรวจสอบแรงดันสายพาน	ตามหน้างาน	—	—	
11	ตรวจสอบการทำงานชุด Starting motor 1	ทำงาน	—	—	
12	ตรวจสอบการทำงานชุด Starting motor 2	ทำงาน	—	—	
13	ตรวจสอบน้ำกลั่นแบตเตอรี่ 1	ตามระดับวัด	—	—	
14	ตรวจสอบน้ำกลั่นแบตเตอรี่ 2	ตามระดับวัด	—	—	
15	ตรวจสอบระดับน้ำในหม้อน้ำ	ตามระดับวัด	—	—	
16	ตรวจสอบระดับน้ำมันเครื่อง	ตามระดับวัด	—	—	
17	ตรวจสอบอุปกรณ์ควบคุมชุดคอนโทรล	ทำงาน	—	—	

ผู้บันทึก \_\_\_\_\_ (นาย)  
ผู้ตรวจสอบ \_\_\_\_\_ (นายสุชาติ ละมั่ง)

	<b>รายงานการตรวจสอบระบบเครื่องสูบน้ำดับเพลิงเชิงกล</b> <b>(ประจำสัปดาห์)</b>		รหัส : FM-EG-034
			แก้ไขครั้งที่ : 03
			วันที่บังคับใช้ : 1 พฤศจิกายน 2556

ระยะที่ 2 ประจำวันที่ 31/10/68 ระยะเวลาที่ทดสอบ — นาที

**การตรวจสอบเครื่องสูบน้ำรักษาแรงดัน โดยลดความดันให้เล็กลง**

ลำดับ	รายการ	ค่าการใช้งาน	ปกติ	ไม่ปกติ	หมายเหตุ
1	ตรวจสอบแรงดันที่เริ่มทำงาน (PSI)	น้อยกว่า 130	—		
2	ตรวจสอบแรงดันที่หยุดทำงาน (PSI)	140	—		
3	กระแสเออร์ (แอมป์) ที่ Full load	11	—		
4	ตรวจสอบเสียงขณะปั๊มทำงาน	เสียงปกติ	—		
5	ตรวจสอบอุปกรณ์ควบคุมของตู้คอนโทรล	ทำงาน	—		

**การตรวจสอบปั๊มน้ำดับเพลิง และเครื่องยนต์เจ็ลสำหรับปั๊มน้ำดับเพลิง โดยลดความดันให้เล็กลง**

ลำดับ	รายการ	ค่าการใช้งาน	ปกติ	ไม่ปกติ	หมายเหตุ
1	ตรวจสอบแรงดันที่ปั๊มเครื่องดับเพลิงทำงาน (PSI)	น้อยกว่า 110	—		J PARK
2	ตรวจสอบแรงดันขณะเครื่องดับเพลิงทำงาน (PSI)	160	—		เขาสีทอง
3	ตรวจสอบแรงดันดูด Suction (PSI)	น้อยกว่า 0	—		ปั๊มน้ำดับเพลิง
4	ตรวจสอบการรั่วซึมของ Gland packing seal	ไม่รั่วซึม	—		ข้อ 2.1 ข้อ 2.2
5	ตรวจสอบเสียงขณะปั๊มทำงาน	เสียงเครื่องปกติ	—		ข้อ 2.1 ข้อ 2.2
6	ตรวจสอบทิศทางการทำงาน	หมุนเข็มนาฬิกา	—		ข้อ 2.1 ข้อ 2.2
7	รอบเครื่องยนต์ (รอบ/นาที)	3000	—		ข้อ 2.1 ข้อ 2.2
8	อุณหภูมิหล่อเย็น (องศา)	90	—		ข้อ 2.1 ข้อ 2.2
9	แรงดันน้ำมันเครื่อง (PSI)	65	—		ข้อ 2.1 ข้อ 2.2
10	ตรวจสอบแรงดันสายพาน	ตามหมัด	—		ข้อ 2.1 ข้อ 2.2
11	ตรวจสอบการทำงานของ Starting motor 1	ทำงาน	—		ข้อ 2.1 ข้อ 2.2
12	ตรวจสอบการทำงานของ Starting motor 2	ทำงาน	—		ข้อ 2.1 ข้อ 2.2
13	ตรวจสอบน้ำมันเบรคตัวที่ 1	ตามระดับวัด	—		ข้อ 2.1 ข้อ 2.2
14	ตรวจสอบน้ำมันเบรคตัวที่ 2	ตามระดับวัด	—		ข้อ 2.1 ข้อ 2.2
15	ตรวจสอบระดับน้ำในหม้อน้ำ	ตามระดับวัด	—		ข้อ 2.1 ข้อ 2.2
16	ตรวจสอบระดับน้ำมันเครื่อง	ตามระดับวัด	—		ข้อ 2.1 ข้อ 2.2
17	ตรวจสอบอุปกรณ์ควบคุมของตู้คอนโทรล	ทำงาน	—		ข้อ 2.1 ข้อ 2.2

ผู้บันทึก  (นาย) \_\_\_\_\_  
 ผู้ตรวจสอบ  (นายอนุชาติ ละมุลมั่ง)

ภาคผนวก 2.10.4

รายงานการตรวจสอบระบบแจ้งเหตุเพลิงไหม้



มหาวิทยาลัยมหิดล  
คณะแพทยศาสตร์โรงพยาบาล  
ศูนย์การแพทย์กาญจนาภิเษก



มหาวิทยาลัยมหิดล  
คณะแพทยศาสตร์ศิริราชพยาบาล  
ศูนย์การแพทย์กาญจนาภิเษก  
ครั้งที่ 4/4 ประจำปี 2568

# PREVENTIVE MAINTENANCE REPORT

FIRE ALARM SYSTEM



CONFIDE TECHNOLOGY  
609/126-129 ซอยนิมิตร 137 ถนนนิมิตร  
แขวงจวนนิมิตร เขตปทุมธานี 10230  
โทร. 02-944-0035



ที่ 412/2568

25 กันยายน 2568

เรื่อง เอกสารส่งมอบงานบำรุงรักษาระบบสัญญาณแจ้งเหตุเพลิงไหม้ ครั้งที่ 4/4 ประจำปี 2567-2568

โครงการ ศูนย์การแพทย์กาญจนาภิเษก

เรียน ผู้อำนวยการ ศูนย์การแพทย์กาญจนาภิเษก คณะแพทยศาสตร์ศิริราชพยาบาล

อ้างอิง ไปเสนอราคา QT24070303 ลงวันที่ 23 สิงหาคม 2567

สิ่งที่ส่งมาด้วย เอกสารรายงานการดำเนินงาน

บริษัท คอนโไฟด์ เทคโนโลยี จำกัด ซึ่งได้รับความไว้วางใจให้ดำเนินการบำรุงรักษาระบบสัญญาณ แจ้งเหตุเพลิงไหม้

สำหรับโครงการ ศูนย์การแพทย์กาญจนาภิเษก คณะแพทยศาสตร์ศิริราชพยาบาล โดยมีรายละเอียดการดำเนินงานดังนี้

1. ตรวจเช็คการทำงานและบำรุงรักษาตู้ควบคุม (Control Panel)
2. ตรวจเช็คการทำงานและบำรุงรักษาตู้แสดงตำแหน่ง (Graphic Annunciator Panel)
3. ตรวจเช็คการทำงานและบำรุงรักษาอุปกรณ์ตรวจจับ (Initiating Device) เช่น อุปกรณ์ตรวจจับควัน (Smoke Detector) อุปกรณ์ตรวจจับความร้อน (Heat Detector) อุปกรณ์กดแจ้งเหตุด้วยมือ (Manual Station) และอุปกรณ์ตรวจจับอื่นๆ
4. ตรวจเช็คการทำงานและบำรุงรักษาอุปกรณ์ส่งสัญญาณ (Indicating Device) เช่น กระดิ่ง (Bell) อุปกรณ์ส่งสัญญาณแสง (Lamp) และอุปกรณ์ส่งสัญญาณอื่นๆ
5. ตรวจเช็คการทำงานของอุปกรณ์เชื่อมต่อสัญญาณ (Interface Module) ได้แก่ Monitor Module และ Control Module ทั้งหมด

ทั้งนี้ ทางบริษัทฯ ได้ดำเนินการบำรุงรักษาระบบสัญญาณแจ้งเหตุเพลิงไหม้ เป็นที่เรียบร้อย ตามรายละเอียดการดำเนินงานข้างต้น บริษัทฯ จึงได้ขอส่งมอบงานดังกล่าว โดยรายละเอียดตามสิ่งที่ส่งมาด้วย (เอกสารรายงานการดำเนินงาน)

จึงเรียนมาเพื่อทราบ

ขอแสดงความนับถือ



นายศราวุธ ประมวล

บริษัท คอนโไฟด์ เทคโนโลยี จำกัด

บริษัท คอนโไฟด์ เทคโนโลยี จำกัด

609/126-129 ซอยนิมิตร 137 ถนนนิมิตร แขวงจวนนิมิตร เขตปทุมธานี 10230  
Tel: 02-944-0035, Email: confide@confide.co.th, Tax ID: 0-1055-38058-10-6



# TABLE OF CONTENT

P.1	Inspection And Test Report	P.2	Inspection photo
P.3	Service	P.4	Drawing

## อาคารศูนย์การแพทย์กาญจนาภิเษก

Preventive Maintenance Report: Fire Alarm System  
มหาวิทยาลัยมหิดล คณะแพทยศาสตร์ศิริราชพยาบาล ศูนย์การแพทย์กาญจนาภิเษก  
อาคารศูนย์การแพทย์กาญจนาภิเษก, ครั้งที่ 4/4 ประจำปี 2568



Project : บริการระบบสัญญาณแจ้งเหตุเพลิงไหม้ มหาวิทยาลัยมหิดล คณะแพทยศาสตร์ศิริราชพยาบาล  
ศูนย์การแพทย์กาญจนาภิเษก ประจำปี 2567 2568

Building : ศูนย์การแพทย์กาญจนาภิเษก Location : อาคารศูนย์การแพทย์กาญจนาภิเษก

Service Date : 5-13/9/2568

# PART 1 INSPECTION AND TEST REPORT

No.	รายการปัญหาที่พบจากการดำเนินงานตรวจสอบ	แนวทางการแก้ไขปัญหาจากการดำเนินงานตรวจสอบ
1	Zone GZD-1A (ถอดสายพร้อม R หรือ Alarm ไม่เจอ)	ทางรพ.ถอดสายอุปกรณ์ไว้
2	Zone GZD-2B (ถอดสายพร้อม R (สายขาดช่วง))	เสนอทางตรวจเช็คสายสัญญาณ
3	Zone GZD-3C (ถอดสายพร้อม R ปรับปรุงพื้นที่)	พื้นที่ที่ติดปรับปรุง
4	Zone Bell ขึ้น 1 C (ถอดสายพร้อม R (Ground))	เสนอทางตรวจเช็คสายสัญญาณ ปัญหาจาก PM ครั้งที่ 2/4, 2/3
5	Zone D7#3 จิตเวช (ถอดสายพร้อม R หรือ Alarm ไม่เจอ)	ทางรพ.ถอดสายอุปกรณ์ไว้
6	Zone 2ZD1B และ 2ZD2B (ถอดสายพร้อม R)	พื้นที่ที่ติดปรับปรุงเสร็จแล้ว แต่ยังไม่ได้สายสัญญาณเข้าตู้ FATB
7	Zone 2ZD9B ER (ถอดสายพร้อม R Ground fault)	สายสัญญาณลง Ground จาก FTB ตัวแรก (เสนอทางเดินสายสัญญาณใหม่)
8	Zone 2ZD1C (ถอดสายพร้อม R (Open Fault))	ปัญหาจาก PM ครั้งที่ 2/4, 2/3 ตรวจเช็คได้บางส่วน เข้าพื้นที่ไม่ได้
9	Zone 2ZD2C (ถอดสายพร้อม R (พื้นที่บางส่วนกำลังปรับปรุงพื้นที่))	พื้นที่ที่ติดปรับปรุง
10	Zone 2ZD3C (ถอดสายพร้อม R (ปัญหาหลังจากมีการปรับปรุงพื้นที่))	เสนอทางตรวจเช็คสายสัญญาณ ปัญหาจาก PM ครั้งที่ 2/4, 3/4
11	Zone 3ZD1C, 3ZD2C, 3ZD3C (ถอดสาย พร้อม R)	พื้นที่ที่ติดปรับปรุง
12	Zone 3ZD1B, 3ZD2B (ถอดสาย พร้อม R)	พื้นที่ที่ติดปรับปรุง
13	Zone 4ZD3B, 4ZD3B-1 (ถอดสาย พร้อม R)	พื้นที่ที่ติดปรับปรุงเสร็จแล้ว แต่ยังไม่ได้สายสัญญาณเข้าตู้ FTB
14	Zone RZD1B (ถอดสายพร้อม R หรือ Alarm ไม่เจอ)	ทางรพ.ถอดสายอุปกรณ์ไว้
15		
16		
17		
18		
19		

COMMENT : โดยรวมแล้วอุปกรณ์และระบบสามารถใช้งานได้ปกติ ยกเว้นส่วนที่มีปัญหา ตามรายการข้างต้น



## FIRE ALARM SYSTEM

Project : บำรุงรักษาระบบสัญญาณแจ้งเหตุเพลิงไหม้ มหาวิทยาลัยมหิดล คณะแพทยศาสตร์ศิริราชพยาบาล  
ศูนย์การแพทย์กาญจนาภิเษก ประจำปี 2567-2568

Building : ศูนย์การแพทย์กาญจนาภิเษก Location : Security Rm. FL.2  
Service : ☒ Yearly ☐ 4/4 ☐ Other  
FACP : No. 1 Brand : EDWARDS Model : EST3

INSPECTION AND TEST REPORT FOR FIRE ALARM CONTROL PANEL				
1. Power Supplies			Remark	
1.1	Main AC power	222 VAC(220-230 VAC)	<input checked="" type="checkbox"/> Pass <input type="checkbox"/> Not Pass	
1.2	Charger Battery	26.9 (>24 VDC)	<input checked="" type="checkbox"/> Pass <input type="checkbox"/> Not Pass	
1.3	Battery	26.9 (>24 VDC)	<input checked="" type="checkbox"/> Pass <input type="checkbox"/> Not Pass	
2. Lamps			Remark	
1.1	Power on		<input checked="" type="checkbox"/> Pass <input type="checkbox"/> Not Pass	
1.2	Alarm		<input checked="" type="checkbox"/> Pass <input type="checkbox"/> Not Pass	
1.3	Supervisory		<input checked="" type="checkbox"/> Pass <input type="checkbox"/> Not Pass	
1.4	Trouble		<input checked="" type="checkbox"/> Pass <input type="checkbox"/> Not Pass	
1.5	Monitor		<input checked="" type="checkbox"/> Pass <input type="checkbox"/> Not Pass	
3 . Control Switch			Remark	
1.1	Reset or	Reset	<input checked="" type="checkbox"/> Pass <input type="checkbox"/> Not Pass	
1.2	Alarm Silence or	Alarm Silence	<input checked="" type="checkbox"/> Pass <input type="checkbox"/> Not Pass	
1.3	Panel Silence or	Panel Silence	<input checked="" type="checkbox"/> Pass <input type="checkbox"/> Not Pass	
1.4	Lamp Test		<input checked="" type="checkbox"/> Pass <input type="checkbox"/> Not Pass	
1.5	Drill		<input checked="" type="checkbox"/> Pass <input type="checkbox"/> Not Pass	

COMMENT : ใช้ระบบปกติ



## FIRE ALARM SYSTEM

Project : บำรุงรักษาระบบสัญญาณแจ้งเหตุเพลิงไหม้ มหาวิทยาลัยมหิดล คณะแพทยศาสตร์ศิริราชพยาบาล  
ศูนย์การแพทย์กาญจนาภิเษก ประจำปี 2567-2568

Building : ศูนย์การแพทย์กาญจนาภิเษก Location : Engineering Rm.FL.D  
Service : ☒ Yearly ☐ 4/4 ☐ Other  
FACP : No. 2 Brand : EDWARDS Model : EST3

INSPECTION AND TEST REPORT FOR FIRE ALARM CONTROL PANEL				
1. Power Supplies			Remark	
1.1	Main AC power	25.7 VAC(220-230 VAC)	<input checked="" type="checkbox"/> Pass <input type="checkbox"/> Not Pass	
1.2	Charger Battery	- (>24 VDC)	<input type="checkbox"/> Pass <input type="checkbox"/> Not Pass	
1.3	Battery	- (>24 VDC)	<input type="checkbox"/> Pass <input type="checkbox"/> Not Pass	Wait Battery Back up
2. Lamps			Remark	
1.1	Power on		<input checked="" type="checkbox"/> Pass <input type="checkbox"/> Not Pass	
1.2	Alarm		<input checked="" type="checkbox"/> Pass <input type="checkbox"/> Not Pass	
1.3	Supervisory		<input checked="" type="checkbox"/> Pass <input type="checkbox"/> Not Pass	
1.4	Trouble		<input checked="" type="checkbox"/> Pass <input type="checkbox"/> Not Pass	
1.5	Monitor		<input checked="" type="checkbox"/> Pass <input type="checkbox"/> Not Pass	
3 . Control Switch			Remark	
1.1	Reset or	Reset	<input checked="" type="checkbox"/> Pass <input type="checkbox"/> Not Pass	
1.2	Alarm Silence or	Alarm Silence	<input checked="" type="checkbox"/> Pass <input type="checkbox"/> Not Pass	
1.3	Panel Silence or	Panel Silence	<input checked="" type="checkbox"/> Pass <input type="checkbox"/> Not Pass	
1.4	Lamp Test		<input checked="" type="checkbox"/> Pass <input type="checkbox"/> Not Pass	
1.5	Drill		<input checked="" type="checkbox"/> Pass <input type="checkbox"/> Not Pass	

COMMENT :











## FIRE ALARM SYSTEM

Project : บำรุงรักษาระบบสัญญาณแจ้งเหตุเพลิงไหม้ มหาวิทยาลัยอัสสัมชัญ คณะแพทยศาสตร์ศิริราชพยาบาล  
ศูนย์การแพทย์กาญจนาภิเษก ประจำปี 2567-2568

Building : ศูนย์การแพทย์กาญจนาภิเษก Location : อาคารศูนย์การแพทย์กาญจนาภิเษก

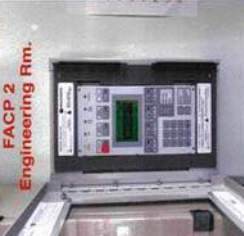
Service Date : 13/09/68

Item	Front Side	In Side	Battery
FACP 1			
FACP 2			

COMMENT :



## FIRE ALARM SYSTEM

Project : บำรุงรักษาระบบสัญญาณแจ้งเหตุเพลิงไหม้ มหาวิทยาลัยอัสสัมชัญ คณะแพทยศาสตร์ศิริราชพยาบาล  
ศูนย์การแพทย์กาญจนาภิเษก ประจำปี 2567-2568

Building : ศูนย์การแพทย์กาญจนาภิเษก Location : Engineering Rm, FL.2

Service : ☒ Yearly ☐ 4/4 ☐ Other

Graphic Annunciator Panel : No. 1

INSPECTION AND TEST REPORT FOR GRAPHIC ANNUNCIATOR PANEL			
1	Power Supply		Remark
1.1	Main DC power 26.5 VAC (24-26Vdc)	<input checked="" type="checkbox"/> Pass <input type="checkbox"/> Not Pass	
2	Lamps		Remark
2.1	Led	<input checked="" type="checkbox"/> Pass <input type="checkbox"/> Not Pass	
3	Visual Check		Remark
3.1	Visual Check	<input checked="" type="checkbox"/> Pass <input type="checkbox"/> Not Pass	
3.2	Wiring	<input checked="" type="checkbox"/> Pass <input type="checkbox"/> Not Pass	
3.3	Network	<input checked="" type="checkbox"/> Pass <input type="checkbox"/> Not Pass	

COMMENT : ใช้งานปกติ



## FIRE ALARM SYSTEM

Project : บำรุงรักษาระบบสัญญาณแจ้งเหตุเพลิงไหม้ มหาวิทยาลัยวลัยลักษณ์ คณะแพทยศาสตร์ศิริราชพยาบาล  
ศูนย์การแพทย์กาญจนาภิเษก ประจำปี 2567-2568

Building : ศูนย์การแพทย์กาญจนาภิเษก Location : \_\_\_\_\_

Service : ☒ Yearly ☐ 4/4 ☐ Other \_\_\_\_\_

Graphic Annunciator Panel : No. 2

INSPECTION AND TEST REPORT FOR GRAPHIC ANNUNCIATOR PANEL			
1	Power Supply		Remark
1.1	Main DC power 26.7 VAC (24-26Vdc)	<input checked="" type="checkbox"/> Pass <input type="checkbox"/> Not Pass	
2	Lamps		Remark
2.1	Led	<input checked="" type="checkbox"/> Pass <input type="checkbox"/> Not Pass	
3	Visual Check		Remark
3.1	Visual Check	<input checked="" type="checkbox"/> Pass <input type="checkbox"/> Not Pass	
3.2	Wiring	<input checked="" type="checkbox"/> Pass <input type="checkbox"/> Not Pass	
3.3	Network	<input checked="" type="checkbox"/> Pass <input type="checkbox"/> Not Pass	

COMMENT : ใช้งานปกติ



## FIRE ALARM SYSTEM

Project : บำรุงรักษาระบบสัญญาณแจ้งเหตุเพลิงไหม้ มหาวิทยาลัยวลัยลักษณ์ คณะแพทยศาสตร์ศิริราชพยาบาล  
ศูนย์การแพทย์กาญจนาภิเษก ประจำปี 2567-2568

Building : ศูนย์การแพทย์กาญจนาภิเษก Location : อาคารศูนย์การแพทย์กาญจนาภิเษก

Service Date : 13/09/68

Item	Front Side	In Side	Battery
GA/ANN 1			No/Battery
GA/ANN 2			No/Battery

COMMENT :



## FIRE ALARM SYSTEM

Project : บำรุงรักษาระบบสัญญาณแจ้งเหตุเพลิงไหม้ มหาวิทยาลัยมหิดล คณะแพทยศาสตร์ศิริราชพยาบาล

ศูนย์การแพทย์กาญจนาภิเษก โทรแจ้งภัย 2567-2568

Building : ศูนย์การแพทย์กาญจนาภิเษก Location : Ground Floor

Service : ☒ Yearly ☐ Other

-	= N/A
✓	= Normal
✗	= Abnormal

Item	Type	Area Description / Location	Device Address / Zone	Quarterly				Actions		Remarks
				1	2	3	4	Visual Check	Test	
				1	2	3	4	Visual Check	Test	
1	Smoke	FLG	GZD-1A-1	✓	✓	✓	✓	✓	-	
2	Smoke	FLG	GZD-1A-2	✓	✓	✓	✓	✓	-	
3	Smoke	FLG	GZD-1A-3	✓	✓	✓	✓	✓	-	
4	Smoke	FLG	GZD-1A-4	✓	✓	✓	✓	✓	-	
5	Smoke	FLG	GZD-1A-5	✓	✓	✓	✓	✓	-	
6	Smoke	FLG	GZD-1A-6	✓	✓	✓	✓	✓	-	
7	Smoke	FLG	GZD-1A-7	✓	✓	✓	✓	✓	-	
8	Smoke	FLG	GZD-1A-8	✓	✓	✓	✓	✓	-	
9	Smoke	FLG	GZD-1A-9	✓	✓	✓	✓	✓	-	พื้นที่ไม่ตรวจให้เข้า
10	Smoke	FLG	GZD-1A-10	✓	✓	✓	✓	✓	-	พื้นที่ไม่ตรวจให้เข้า
11	Smoke	FLG	GZD-1A-11	✓	✓	✓	✓	✓	-	
12	Smoke	FLG	GZD-1A-12	✓	✓	✓	✓	✓	-	
13	Smoke	FLG	GZD-1A-13	✓	✓	✓	✓	✓	-	
14	Smoke	FLG	GZD-1A-14	✓	✓	✓	✓	✓	-	
15	Smoke	FLG	GZD-1A-15	✓	✓	✓	✓	✓	-	
16	Smoke	FLG	GZD-1A-16	✓	✓	✓	✓	✓	-	
17	Manual	FLG	GZD-1A-17	✓	✓	✓	✓	✓	-	
18	Smoke	FLG	GZD-1A-18	✓	✓	✓	✓	✓	-	
19	Smoke	FLG	GZD-1A-19	✓	✓	✓	✓	✓	-	พื้นที่ไม่ตรวจให้เข้า
20	Smoke	FLG	GZD-1A-20	✓	✓	✓	✓	✓	-	พื้นที่ไม่ตรวจให้เข้า

COMMENT : พิจารณาไม่ตรวจให้เข้าพบอุปกรณ์ให้สังเกต



## FIRE ALARM SYSTEM

Project : บำรุงรักษาระบบสัญญาณแจ้งเหตุเพลิงไหม้ มหาวิทยาลัยมหิดล คณะแพทยศาสตร์ศิริราชพยาบาล

ศูนย์การแพทย์กาญจนาภิเษก โทรแจ้งภัย 2567-2568

Building : ศูนย์การแพทย์กาญจนาภิเษก Location : Ground Floor

Service : ☒ Yearly ☐ Other

-	= N/A
✓	= Normal
✗	= Abnormal

Item	Type	Area Description / Location	Device Address / Zone	Quarterly				Actions		Remarks
				1	2	3	4	Visual Check	Test	
				1	2	3	4	Visual Check	Test	
21	Heat	FLG	GZD-1A-21	✓	✓	✓	✓	✓	-	
22	Heat	FLG	GZD-1A-22	✓	✓	✓	✓	✓	-	
23	Heat	FLG	GZD-1A-23	✓	✓	✓	✓	✓	-	
24	Heat	FLG	GZD-1A-24	✓	✓	✓	✓	✓	-	
25	Heat	FLG	GZD-1A-25	✓	✓	✓	✓	✓	-	
26	Heat	FLG	GZD-1A-26	✓	✓	✓	✓	✓	-	
27	Heat	FLG	GZD-1A-27	✓	✓	✓	✓	✓	-	
28	Heat	FLG	GZD-1A-28	✓	✓	✓	✓	✓	-	
29	Heat	FLG	GZD-1A-29	✓	✓	✓	✓	✓	-	
30	Heat	FLG	GZD-1A-30	✓	✓	✓	✓	✓	-	
31	Heat	FLG	GZD-1A-31	✓	✓	✓	✓	✓	-	
32	Heat	FLG	GZD-1A-32	✓	✓	✓	✓	✓	-	
33	Heat	FLG	GZD-1A-33	✓	✓	✓	✓	✓	-	
34	Heat	FLG	GZD-1A-34	✓	✓	✓	✓	✓	-	พื้นที่ผู้ดูแลรักษาไฟ
35	Smoke	FLG	GZD-2A-1	✓	✓	✓	✓	✓	-	
36	Smoke	FLG	GZD-2A-2	✓	✓	✓	✓	✓	-	
37	Manual	FLG	GZD-2A-3	✓	✓	✓	✓	✓	-	
38	Smoke	FLG	GZD-2A-4	✓	✓	✓	✓	✓	-	
39	Smoke	FLG	GZD-2A-5	✓	✓	✓	✓	✓	-	พื้นที่ไม่ตรวจให้เข้า
40	Smoke	FLG	GZD-2A-6	✓	✓	✓	✓	✓	-	พื้นที่ไม่ตรวจให้เข้า

COMMENT : พิจารณาไม่ตรวจให้เข้าพบอุปกรณ์ให้สังเกต



## FIRE ALARM SYSTEM

Project : บำรุงรักษาระบบสัญญาณแจ้งเหตุเพลิงไหม้ มหาวิทยาลัยมหิดล คณะแพทยศาสตร์ศิริราชพยาบาล  
Building : ศูนย์การแพทย์กาญจนาภิเษก ประจำปี 2567-2568 Location : Ground Floor  
Service : ☒ Yearly ☐ 4/4 ☐ Other

- = N/A  
✓ = Normal  
✗ = Abnormal

Item	Type	Area Description / Location	Device Address / Zone	Quarterly				Actions		Remarks
				1	2	3	4	Visual Check	Clean	
				1	2	3	4	Test Result	Test	
41	Smoke	FLG	GZD-2A-7	✓	✓	✓	✓	✓	✓	พื้นที่โสตถาห้องล่าง
42	Smoke	FLG	GZD-2A-8	✓	✓	✓	✓	✓	✓	พื้นที่โสตถาห้องล่าง
43	Manual	FLG	GZD-2A-9	✓	✓	✓	✓	✓	✓	
44	Smoke	FLG	GZD-2A-10	✓	✓	✓	✓	✓	✓	
45	Smoke	FLG	GZD-2A-11	✓	✓	✓	✓	✓	✓	
46	Smoke	FLG	GZD-2A-12	✓	✓	✓	✓	✓	✓	
47	Smoke	FLG	GZD-2A-13	✓	✓	✓	✓	✓	✓	
48	Smoke	FLG	GZD-2A-14	✓	✓	✓	✓	✓	✓	
49	Smoke	FLG	GZD-2A-15	✓	✓	✓	✓	✓	✓	
50	Smoke	FLG	GZD-2A-16	✓	✓	✓	✓	✓	✓	
51	Smoke	FLG	GZD-2A-17	✓	✓	✓	✓	✓	✓	
52	Smoke	FLG	GZD-2A-18	✓	✓	✓	✓	✓	✓	
53	Smoke	FLG	GZD-2A-19	✓	✓	✓	✓	✓	✓	ไม่มี Smoke Pass ฐานไว้
54	Smoke	FLG	GZD-2A-20	✓	✓	✓	✓	✓	✓	
55	Smoke	FLG	GZD-2A-21	✓	✓	✓	✓	✓	✓	
56	Smoke	FLG	GZD-2A-22	✓	✓	✓	✓	✓	✓	
57	Smoke	FLG	GZD-1B-1	✓	✓	✓	✓	✓	✓	พื้นที่โสตถาห้อง
58	Smoke	FLG	GZD-1B-2	✓	✓	✓	✓	✓	✓	พื้นที่โสตถาห้องล่าง
59	Smoke	FLG	GZD-1B-3	✓	✓	✓	✓	✓	✓	
60	Smoke	FLG	GZD-1B-4	✓	✓	✓	✓	✓	✓	

COMMENT : พบว่าไม่ตรวจพบไฟทดสอบอุปกรณ์สัญญาณ



## FIRE ALARM SYSTEM

Project : บำรุงรักษาระบบสัญญาณแจ้งเหตุเพลิงไหม้ มหาวิทยาลัยมหิดล คณะแพทยศาสตร์ศิริราชพยาบาล  
Building : ศูนย์การแพทย์กาญจนาภิเษก ประจำปี 2567-2568 Location : Ground Floor  
Service : ☒ Yearly ☐ 4/4 ☐ Other

- = N/A  
✓ = Normal  
✗ = Abnormal

Item	Type	Area Description / Location	Device Address / Zone	Quarterly				Actions		Remarks
				1	2	3	4	Visual Check	Clean	
				1	2	3	4	Test Result	Test	
61	Smoke	FLG	GZD-1B-5	✓	✓	✓	✓	✓	✓	
62	Smoke	FLG	GZD-1B-6	✓	✓	✓	✓	✓	✓	
63	Smoke	FLG	GZD-1B-7	✓	✓	✓	✓	✓	✓	
64	Smoke	FLG	GZD-1B-8	✓	✓	✓	✓	✓	✓	
65	Smoke	FLG	GZD-1B-9	✓	✓	✓	✓	✓	✓	
66	Smoke	FLG	GZD-1B-10	✓	✓	✓	✓	✓	✓	
67	Smoke	FLG	GZD-1B-11	✓	✓	✓	✓	✓	✓	
68	Smoke	FLG	GZD-1B-12	✓	✓	✓	✓	✓	✓	
69	Smoke	FLG	GZD-1B-13	✓	✓	✓	✓	✓	✓	
70	Heat	FLG	GZD-2B-1	✓	✓	✓	✓	✓	✓	พื้นที่โสตถาห้องล่าง
71	Heat	FLG	GZD-2B-2	✓	✓	✓	✓	✓	✓	พื้นที่โสตถาห้องล่าง
72	Heat	FLG	GZD-2B-3	✓	✓	✓	✓	✓	✓	พื้นที่โสตถาห้องล่าง
73	Heat	FLG	GZD-2B-4	✓	✓	✓	✓	✓	✓	พื้นที่โสตถาห้องล่าง
74	Heat	FLG	GZD-2B-5	✓	✓	✓	✓	✓	✓	
75	Heat	FLG	GZD-2B-6	✓	✓	✓	✓	✓	✓	
76	Heat	FLG	GZD-2B-7	✓	✓	✓	✓	✓	✓	
77	Heat	FLG	GZD-2B-8	✓	✓	✓	✓	✓	✓	
78	Manual	FLG	GZD-2B-9	✓	✓	✓	✓	✓	✓	
79	Heat	FLG	GZD-2B-10	✓	✓	✓	✓	✓	✓	
80	Heat	FLG	GZD-2B-11	✓	✓	✓	✓	✓	✓	

COMMENT : พบว่าไม่ตรวจพบไฟทดสอบอุปกรณ์สัญญาณ





## FIRE ALARM SYSTEM

Project : บำรุงรักษาระบบสัญญาณแจ้งเหตุเพลิงไหม้ มหาวิทยาลัยมหิดล คณะแพทยศาสตร์ศิริราชพยาบาล  
ศูนย์การแพทย์กาญจนาภิเษก โทรแจ้ง 2567-2568

Building : \_\_\_\_\_ Location : \_\_\_\_\_ Ground Floor  
Service : ☒ Yearly ☐ 4/4 ☐ Other \_\_\_\_\_

-	= N/A
✓	= Normal
✗	= Abnormal

INSPECTION AND TEST REPORT FOR DEVICES														
Item	Type	Area Description / Location	Device Address / Zone	Quarterly				Actions		Remarks				
								Visual Check	Clean Test					
				1	2	3	4							
81	Heat	FLG	GZD-2B-12					✓	✓	-				
82	Heat	FLG	GZD-2B-13					✓	✓	-				
83	Smoke	FLG	GZD-2B-14					✓	✓	-				
84	Smoke	FLG	GZD-2B-15					✓	✓	-				
85	Smoke	FLG	GZD-2B-16					✓	✓	-				
86	Smoke	FLG	GZD-2B-17					✓	✓	-				
87	Smoke	FLG	GZD-2B-18					✓	✓	-				
88	Smoke	FLG	GZD-2B-19					✓	✓	-				
89	Smoke	FLG	GZD-2B-20					✓	✓	-				
90	Smoke	FLG	GZD-2B-21					✓	✓	-				
91	Smoke	FLG	GZD-2B-22					✓	✓	-				
92	Smoke	FLG	GZD-2B-23					✓	✓	-				
93	Smoke	FLG	GZD-2B-24					✓	✓	-				
94	Smoke	FLG	GZD-2B-25					✓	✓	-				
95	Smoke	FLG	GZD-2B-26					✓	✓	-				
96	Smoke	FLG	GZD-2B-27					✓	✓	-				
97	Smoke	FLG	GZD-2B-28					✓	✓	-				
98	Smoke	FLG	GZD-2B-29					✓	✓	-				
99	Smoke	FLG	GZD-2B-30					✓	✓	-				
100	Smoke	FLG	GZD-2B-31					✓	✓	-				

COMMENT : พบว่าระบบสัญญาณแจ้งเหตุเพลิงไหม้ระบบ



## FIRE ALARM SYSTEM

Project : บำรุงรักษาระบบสัญญาณแจ้งเหตุเพลิงไหม้ มหาวิทยาลัยมหิดล คณะแพทยศาสตร์ศิริราชพยาบาล  
ศูนย์การแพทย์กาญจนาภิเษก โทรแจ้ง 2567-2568

Building : \_\_\_\_\_ Location : \_\_\_\_\_ Ground Floor  
Service : ☒ Yearly ☐ 4/4 ☐ Other \_\_\_\_\_

-	= N/A
✓	= Normal
✗	= Abnormal

INSPECTION AND TEST REPORT FOR DEVICES														
Item	Type	Area Description / Location	Device Address / Zone	Quarterly				Actions			Remarks			
				1	2	3	4	Visual Check	Clean	Test		Test Result		
101	Smoke	FLG	GZD-2B-32				✓	✓	✓	✓	-			
102	Smoke	FLG	GZD-2B-33				✓	✓	✓	✓	-			
103	Smoke	FLG	GZD-2B-34				✓	✓	✓	✓	-			
104	Smoke	FLG	GZD-2B-35				✓	✓	✓	✓	-			
105	Smoke	FLG	GZD-2B-36				✓	✓	✓	✓	-			
106	Smoke	FLG	GZD-2B-37				✓	✓	✓	✓	-			
107	Smoke	FLG	GZD-2B-38				✓	✓	✓	✓	-			
108	Smoke	FLG	GZD-3B-1				✓	✓	✓	✓	-			
109	Smoke	FLG	GZD-3B-2				✓	✓	✓	✓	-			
110	Manual	FLG	GZD-3B-3				✓	✓	✓	✓	-			
111	Smoke	FLG	GZD-3B-4				✓	✓	✓	✓	-			
112	Smoke	FLG	GZD-3B-5				✓	✓	✓	✓	-			
113	Smoke	FLG	GZD-3B-6				✓	✓	✓	✓	-			
114	Smoke	FLG	GZD-3B-7				✓	✓	✓	✓	-			
115	Smoke	FLG	GZD-3B-8				✓	✓	✓	✓	-			
116	Smoke	FLG	GZD-3B-9				✓	✓	✓	✓	-			
117	Smoke	FLG	GZD-3B-10				✓	✓	✓	✓	-			
118	Smoke	FLG	GZD-3B-11				✓	✓	✓	✓	-			
119	Smoke	FLG	GZD-3B-12				✓	✓	✓	✓	-			
120	Smoke	FLG	GZD-4B-1				✓	✓	✓	✓	-			

COMMENT : พบว่าระบบสัญญาณแจ้งเหตุเพลิงไหม้ระบบ



## FIRE ALARM SYSTEM

Project : บำรุงรักษาระบบสัญญาณแจ้งเหตุเพลิงไหม้ มหาวิทยาลัยมหิดล คณะแพทยศาสตร์ศิริราชพยาบาล

Building : ศูนย์การแพทย์กาญจนาภิเษก พระตำหนัก 2567/2568

Service : ☒ Yearly ☐ 4/4 ☐ Other Location : Ground Floor

-	= N/A
✓	= Normal
✗	= Abnormal

INSPECTION AND TEST REPORT FOR DEVICES												
Item	Type	Area Description / Location	Device Address / Zone	Quarterly				Actions		Remarks		
				1	2	3	4	Visual Check	Clean			
											Test	
121	Smoke	FLG	GZD-4B-2					✓	✓	-	-	
122	Smoke	FLG	GZD-4B-3					✓	-	-	-	
123	Smoke	FLG	GZD-4B-4					✓	-	-	-	
124	Smoke	FLG	GZD-4B-5					✓	-	-	-	
125	Smoke	FLG	GZD-4B-6					✓	✓	-	-	
126	Smoke	FLG	GZD-4B-7					✓	✓	-	-	
127	Smoke	FLG	GZD-4B-8					✓	-	-	-	
128	Smoke	FLG	GZD-4B-9					✓	-	-	-	
129	Smoke	FLG	GZD-4B-10					✓	-	-	-	
130	Smoke	FLG	GZD-4B-11					✓	-	-	-	
131	Smoke	FLG	GZD-4B-12					✓	-	-	-	
132	Smoke	FLG	GZD-4B-13					✓	✓	-	-	
133	Smoke	FLG	GZD-4B-14					✓	-	-	-	
134	Smoke	FLG	GZD-4B-15					✓	-	-	-	
135	Smoke	FLG	GZD-4B-16					✓	-	-	-	
136	Smoke	FLG	GZD-4B-17					✓	✓	-	-	
137	Smoke	FLG	GZD-4B-18					✓	-	-	-	
138	Smoke	FLG	GZD-4B-19					✓	-	-	-	
139	Smoke	FLG	GZD-4B-20					✓	-	-	-	
140	Smoke	FLG	GZD-4B-21					✓	-	-	-	

COMMENT : พบว่าไม่พบการแจ้งเตือนสัญญาณ



## FIRE ALARM SYSTEM

Project : บำรุงรักษาระบบสัญญาณแจ้งเหตุเพลิงไหม้ มหาวิทยาลัยมหิดล คณะแพทยศาสตร์ศิริราชพยาบาล

Building : ศูนย์การแพทย์กาญจนาภิเษก พระตำหนัก 2567/2568

Service : ☒ Yearly ☐ 4/4 ☐ Other Location : Ground Floor

-	= N/A
✓	= Normal
✗	= Abnormal

INSPECTION AND TEST REPORT FOR DEVICES												
Item	Type	Area Description / Location	Device Address / Zone	Quarterly				Actions		Remarks		
				1	2	3	4	Visual Check	Test			
141	Smoke	FLG	GZD-1C-1		✓	✓	✓	✓	✓	-		
142	Smoke	FLG	GZD-1C-2		✓	✓	✓	✓	✓	-		
143	Smoke	FLG	GZD-1C-3			✓	✓	✓	✓	-		
144	Smoke	FLG	GZD-1C-4			✓	✓	✓	✓	-		
145	Smoke	FLG	GZD-1C-5			✓	✓	✓	✓	-		
146	Manual	FLG	GZD-1C-6			✓	✓	✓	✓	-		
147	Smoke	FLG	GZD-1C-7			✓	✓	✓	✓	-		
148	Smoke	FLG	GZD-1C-8			✓	✓	✓	✓	-		
149	Smoke	FLG	GZD-1C-9			✓	✓	✓	✓	-		
150	Smoke	FLG	GZD-1C-10			✓	✓	✓	✓	-		
151	Smoke	FLG	GZD-1C-11			✓	✓	✓	✓	-		
152	Manual	FLG	GZD-1C-12			✓	✓	✓	✓	-		
153	Smoke	FLG	GZD-1C-13			✓	✓	✓	✓	-		
154	Smoke	FLG	GZD-1C-14			✓	✓	✓	✓	-		
155	Smoke	FLG	GZD-1C-15			✓	✓	✓	✓	-		
156	Smoke	FLG	GZD-1C-16			✓	✓	✓	✓	-		
157	Smoke	FLG	GZD-1C-17			✓	✓	✓	✓	-		
158	Smoke	FLG	GZD-2C-1			✓	✓	✓	✓	-		
159	Smoke	FLG	GZD-2C-2			✓	✓	✓	✓	-		
160	Smoke	FLG	GZD-2C-3			✓	✓	✓	✓	-		

COMMENT : พบว่าไม่พบการแจ้งเตือนสัญญาณ



## FIRE ALARM SYSTEM

บริษัท วิศวกรรมการป้องกันภัยจากไฟไหม้ จำกัด  
Project : ศูนย์การค้าอิมเมจิโอ 2567-2568

Building : ศูนย์การค้าอิมเมจิโอ Location : Ground Floor  
Service : ☒ Yearly ☐ Other

- = N/A  
✓ = Normal  
✗ = Abnormal

INSPECTION AND TEST REPORT FOR DEVICES										
Item	Type	Area Description / Location	Device Address / Zone	Quarterly				Actions		Remarks
				1	2	3	4	Visual Check	Test Result	
161	Smoke	FLG	GZD-2C-4		✓	✓		✓	✓	-
162	Smoke	FLG	GZD-2C-5					✓	✓	-
163	Smoke	FLG	GZD-2C-6					✓	✓	-
164	Smoke	FLG	GZD-2C-7					✓	✓	-
165	Smoke	FLG	GZD-2C-8					✓	✓	-
166	Smoke	FLG	GZD-2C-9					✓	✓	-
167	Smoke	FLG	GZD-2C-10					✓	✓	-
168	Smoke	FLG	GZD-2C-11					✓	✓	-
169	Smoke	FLG	GZD-2C-12					✓	✓	-
170	Smoke	FLG	GZD-2C-13					✓	✓	-
171	Smoke	FLG	GZD-2C-14					✓	✓	-
172	Smoke	FLG	GZD-2C-15					✓	✓	-
173	Smoke	FLG	GZD-2C-16					✓	✓	-
174	Smoke	FLG	GZD-2C-17					✓	✓	-
175	Smoke	FLG	GZD-2C-18					✓	✓	-
176	Smoke	FLG	GZD-2C-19					✓	✓	-
177	Smoke	FLG	GZD-3C-1					✓	✓	-
178	Smoke	FLG	GZD-3C-2					✓	✓	-
179	Smoke	FLG	GZD-3C-3					✓	✓	-
180	Manual	FLG	GZD-3C-4					✓	✓	-

COMMENT : พบว่าไม่พบการแจ้งเตือนสัญญาณ



## FIRE ALARM SYSTEM

บริษัท วิศวกรรมการป้องกันภัยจากไฟไหม้ จำกัด  
Project : ศูนย์การค้าอิมเมจิโอ 2567-2568

Building : ศูนย์การค้าอิมเมจิโอ Location : Ground Floor  
Service : ☒ Yearly ☐ Other

- = N/A  
✓ = Normal  
✗ = Abnormal

INSPECTION AND TEST REPORT FOR DEVICES											
Item	Type	Area Description / Location	Device Address / Zone	Quarterly				Actions		Remarks	
				1	2	3	4	Visual Check	Test Result		
181	Smoke	FLG	GZD-3C-5	✓	✓	✓	✓	✓	-		
182	Manual	FLG	GZD-3C-6	✓	✓	✓	✓	✓	-		
183	Smoke	FLG	GZD-3C-7	✓	✓	✓	✓	✓	-	ไม่มีสัญญาณ	
184	Smoke	FLG	GZD-3C-8	✓	✓	✓	✓	✓	-	ไม่มีสัญญาณ	
185	Heat	FLG	GZD-3C-9	✓	✓	✓	✓	✓	-	ไม่มีสัญญาณ	
186	Heat	FLG	GZD-3C-10	✓	✓	✓	✓	✓	-	ไม่มีสัญญาณ	
187	Heat	FLG	GZD-3C-11	✓	✓	✓	✓	✓	-	ไม่มีสัญญาณ	
188	Heat	FLG	GZD-3C-12	✓	✓	✓	✓	✓	-	ไม่มีสัญญาณ	
189	Smoke	FLG	GZD-3C-13	✓	✓	✓	✓	✓	-		
190	Smoke	FLG	GZD-3C-14	✓	✓	✓	✓	✓	-		
191	Smoke	FLG	GZD-3C-15	✓	✓	✓	✓	✓	-		
192	Smoke	FLG	GZD-3C-16	✓	✓	✓	✓	✓	-		
193	Smoke	FLG	GZD-3C-17	✓	✓	✓	✓	✓	-		
194	Smoke	FLG	GZD-3C-18	✓	✓	✓	✓	✓	-		
195	Smoke	FLG	GZD-3C-19	✓	✓	✓	✓	✓	-		
196											
197											
198											
199											
200											

COMMENT : พบว่าไม่พบการแจ้งเตือนสัญญาณ





## FIRE ALARM SYSTEM

บริษัท ธาระบัตินิยาม จำกัด  
Project : ศูนย์การค้าอิมเมจิโอ ภูเก็ต 2567-2568  
Building : ศูนย์การค้าอิมเมจิโอ ภูเก็ต Location : 2nd Floor  
Service : ☒ Yearly ☐ Other

- = N/A  
✓ = Normal  
✗ = Abnormal

INSPECTION AND TEST REPORT FOR DEVICES												
Item	Type	Area Description / Location	Device Address / Zone	Quarterly				Actions			Remarks	
				1	2	3	4	Visual Check	Clean	Test Result		
1	Manual	FL2	22D-1A-1				✓	✓	✓	-		
2	Smoke	FL2	22D-1A-2				✓	✓	✓	-		
3	Smoke	FL2	22D-1A-3				✓	✓	✓	-		
4	Smoke	FL2	22D-1A-4				✓	✓	✓	-		
5	Smoke	FL2	22D-1A-5				✓	✓	✓	-		
6	Smoke	FL2	22D-1A-6				✓	✓	✓	-		
7	Smoke	FL2	22D-1A-7				✓	✓	✓	-		
8	Smoke	FL2	22D-1A-8				✓	✓	✓	-		
9	Smoke	FL2	22D-1A-9				✓	✓	✓	-		
10	Smoke	FL2	22D-1A-10				✓	✓	✓	-		
11	Smoke	FL2	22D-1A-11				✓	✓	✓	-		
12	Smoke	FL2	22D-1A-12				✓	✓	✓	-		
13	Smoke	FL2	22D-1A-13				✓	✓	✓	-		
14	Smoke	FL2	22D-1A-14				✓	✓	✓	-		
15	Smoke	FL2	22D-1A-15				✓	✓	✓	-		
16	Smoke	FL2	22D-1A-16				✓	✓	✓	-		
17	Smoke	FL2	22D-1A-17				✓	✓	✓	-		
18	Smoke	FL2	22D-1A-18				✓	✓	✓	-		
19	Smoke	FL2	22D-1A-19				✓	✓	✓	-		
20	Manual	FL2	22D-2A-1				✓	✓	✓	-		

COMMENT : พบว่าไม่พบข้อบกพร่องเพิ่มเติม



## FIRE ALARM SYSTEM

บริษัท ธาระบัตินิยาม จำกัด  
Project : ศูนย์การค้าอิมเมจิโอ ภูเก็ต 2567-2568  
Building : ศูนย์การค้าอิมเมจิโอ ภูเก็ต Location : 2nd Floor  
Service : ☒ Yearly ☐ Other

- = N/A  
✓ = Normal  
✗ = Abnormal

INSPECTION AND TEST REPORT FOR DEVICES												
Item	Type	Area Description / Location	Device Address / Zone	Quantity				Actions			Remarks	
				1	2	3	4	Visual Check	Clean	Test Result		
21	Smoke	FL2	2ZD-2A-2		✓	✓		✓	✓	-		
22	Smoke	FL2	2ZD-2A-3		✓	✓		✓	✓	-		
23	Smoke	FL2	2ZD-2A-4		✓	✓		✓	✓	-		
24	Smoke	FL2	2ZD-2A-5		✓	✓		✓	✓	-		
25	Smoke	FL2	2ZD-2A-6		✓	✓		✓	✓	-		
26	Smoke	FL2	2ZD-2A-7		✓	✓		✓	✓	-		
27	Smoke	FL2	2ZD-2A-8		✓	✓		✓	✓	-		
28	Smoke	FL2	2ZD-2A-9		✓	✓		✓	✓	-		
29	Smoke	FL2	2ZD-2A-10		✓	✓		✓	✓	-		
30	Smoke	FL2	2ZD-2A-11		✓	✓		✓	✓	-		
31	Smoke	FL2	2ZD-2A-12		✓	✓		✓	✓	-		
32	Smoke	FL2	2ZD-2A-13		✓	✓		✓	✓	-		
33	Smoke	FL2	2ZD-2A-14		✓	✓		✓	✓	-		
34	Smoke	FL2	2ZD-2A-15		✓	✓		✓	✓	-		
35	Smoke	FL2	2ZD-2A-16		✓	✓		✓	✓	-		
36	Smoke	FL2	2ZD-2A-17		✓	✓		✓	✓	-		
37	Smoke	FL2	2ZD-2A-18		✓	✓		✓	✓	-		
38	Manual	FL2	2ZD-3A-1		✓	✓		✓	✓	-		
39	Smoke	FL2	2ZD-3A-2		✓	✓		✓	✓	-		
40	Smoke	FL2	2ZD-3A-3		✓	✓		✓	✓	-		

COMMENT : พบว่าไม่พบข้อบกพร่องเพิ่มเติม



## FIRE ALARM SYSTEM

บริษัท ธาราบรรณสิทธิ์ จำกัด (มหาชน) อาคารพาณิชย์ 2567/2568

Project : การติดตั้งระบบแจ้งเหตุเพลิงไหม้ อาคารพาณิชย์ 2567/2568

Building : อาคารพาณิชย์ 2567/2568 Location : 2nd Floor

Service : ☒ Yearly ☐ 6/4 ☐ Other

-	= N/A
✓	= Normal
✗	= Abnormal

INSPECTION AND TEST REPORT FOR DEVICES												
Item	Type	Area Description / Location	Device Address / Zone	Quarterly				Actions		Remarks		
				1	2	3	4	Visual Check	Test			
41	Smoke	FL2	22D-3A-4	✓	✓	✓	✓	✓	✓	- ผ่านระบบแจ้งเตือน		
42	Heat	FL2	22D-3A-5	✓	✓	✓	✓	✓	✓	- ผ่านระบบแจ้งเตือน		
43	Heat	FL2	22D-3A-6	✓	✓	✓	✓	✓	✓	- ผ่านระบบแจ้งเตือน		
44	Heat	FL2	22D-3A-7	✓	✓	✓	✓	✓	✓			
45	Heat	FL2	22D-3A-8	✓	✓	✓	✓	✓	✓			
46	Smoke	FL2	22D-3A-9	✓	✓	✓	✓	✓	✓			
47	Smoke	FL2	22D-3A-10	✓	✓	✓	✓	✓	✓			
48	Smoke	FL2	22D-3A-11	✓	✓	✓	✓	✓	✓			
49	Smoke	FL2	22D-3A-12	✓	✓	✓	✓	✓	✓			
50	Smoke	FL2	22D-3A-13	✓	✓	✓	✓	✓	✓			
51	Smoke	FL2	22D-3A-14	✓	✓	✓	✓	✓	✓			
52	Smoke	FL2	22D-3A-15	✓	✓	✓	✓	✓	✓			
53	Smoke	FL2	22D-3A-16	✓	✓	✓	✓	✓	✓			
54	Smoke	FL2	22D-3A-17	✓	✓	✓	✓	✓	✓			
55	Smoke	FL2	22D-3A-18	✓	✓	✓	✓	✓	✓			
56	Smoke	FL2	22D-3A-19	✓	✓	✓	✓	✓	✓			
57	Smoke	FL2	22D-3A-20	✓	✓	✓	✓	✓	✓	- ผ่าน Smoke Pass ทั่วไป		
58	Smoke	FL2	22D-3A-21	✓	✓	✓	✓	✓	✓			
59	Smoke	FL2	22D-3A-22	✓	✓	✓	✓	✓	✓			
60	Smoke	FL2	22D-4A-1	✓	✓	✓	✓	✓	✓			

COMMENT : พบว่าระบบแจ้งเหตุเพลิงไหม้ทำงานปกติ



## FIRE ALARM SYSTEM

บริษัท ธาราบรรณสิทธิ์ จำกัด (มหาชน) อาคารพาณิชย์ 2567/2568

Project : การติดตั้งระบบแจ้งเหตุเพลิงไหม้ อาคารพาณิชย์ 2567/2568

Building : อาคารพาณิชย์ 2567/2568 Location : 2nd Floor

Service : ☒ Yearly ☐ 6/4 ☐ Other

-	= N/A
✓	= Normal
✗	= Abnormal

INSPECTION AND TEST REPORT FOR DEVICES												
Item	Type	Area Description / Location	Device Address / Zone	Quarterly				Actions		Test Result	Remarks	
				1	2	3	4	Visual Check	Test			
61	Smoke	FL2	22D-4A-2		✓	✓				-		
62	Smoke	FL2	22D-4A-3		✓	✓				-		
63	Smoke	FL2	22D-4A-4		✓	✓				-		
64	Smoke	FL2	22D-4A-5		✓	✓				-		
65	Smoke	FL2	22D-4A-6		✓	✓				-		
66	Smoke	FL2	22D-4A-7		✓	✓				-		
67	Smoke	FL2	22D-4A-8		✓	✓				-		
68	Smoke	FL2	22D-4A-9		✓	✓				-		
69	Smoke	FL2	22D-4A-10		✓	✓				-		
70	Smoke	FL2	22D-4A-11		✓	✓				-		
71	Smoke	FL2	22D-4A-12		✓	✓				-		
72	Smoke	FL2	22D-4A-13		✓	✓				-		
73	Smoke	FL2	22D-4A-14		✓	✓				-		
74	Smoke	FL2	22D-4A-15		✓	✓				-		
75	Smoke	FL2	22D-4A-16		✓	✓				-		
76	Smoke	FL2	22D-4A-17		✓	✓				-		
77	Manual	FL2	22D-5A-1		✓	✓				-		
78	Smoke	FL2	22D-5A-2		✓	✓				-		
79	Smoke	FL2	22D-5A-3		✓	✓				-		
80	Smoke	FL2	22D-5A-4		✓	✓				-		

COMMENT : พบว่าระบบแจ้งเหตุเพลิงไหม้ทำงานปกติ



## FIRE ALARM SYSTEM

Project : บริษัทการขนส่งทางบกแห่งสมุทรสาคร จำกัด สาขาสมุทรสาคร  
Building : อาคารท่าเรือสาย 1  
Service : Yearly 4/4 Other

Location : 2nd Floor

- = N/A  
✓ = Normal  
✗ = Abnormal

Item	Type	Area Description / Location	Device Address / Zone	Quarterly				Actions			Remarks
				1	2	3	4	Visual Check	Clean	Test	
				1	2	3	4	1	2	3	
81	Smoke	FL.2	22D-5A-5	✓	✓	✓	✓	✓	✓	✓	
82	Smoke	FL.2	22D-5A-6	✓	✓	✓	✓	✓	✓	✓	
83	Smoke	FL.2	22D-5A-7	✓	✓	✓	✓	✓	✓	✓	
84	Smoke	FL.2	22D-5A-8	✓	✓	✓	✓	✓	✓	✓	
85	Smoke	FL.2	22D-5A-9	✓	✓	✓	✓	✓	✓	✓	
86	Smoke	FL.2	22D-5A-10	✓	✓	✓	✓	✓	✓	✓	
87	Smoke	FL.2	22D-5A-11	✓	✓	✓	✓	✓	✓	✓	
88	Smoke	FL.2	22D-5A-12	✓	✓	✓	✓	✓	✓	✓	
89	Smoke	FL.2	22D-5A-13	✓	✓	✓	✓	✓	✓	✓	
90	Smoke	FL.2	22D-6A-1	✓	✓	✓	✓	✓	✓	✓	
91	Smoke	FL.2	22D-6A-2	✓	✓	✓	✓	✓	✓	✓	
92	Smoke	FL.2	22D-6A-3	✓	✓	✓	✓	✓	✓	✓	
93	Smoke	FL.2	22D-6A-4	✓	✓	✓	✓	✓	✓	✓	
94	Smoke	FL.2	22D-6A-5	✓	✓	✓	✓	✓	✓	✓	
95	Smoke	FL.2	22D-6A-6	✓	✓	✓	✓	✓	✓	✓	
96	Smoke	FL.2	22D-1B-1	✓	✓	✓	✓	✓	✓	✓	✓
97	Manual	FL.2	22D-1B-2	✓	✓	✓	✓	✓	✓	✓	✓
98	Smoke	FL.2	22D-1B-3	✓	✓	✓	✓	✓	✓	✓	✓
99	Smoke	FL.2	22D-1B-4	✓	✓	✓	✓	✓	✓	✓	✓
100	Smoke	FL.2	22D-1B-5	✓	✓	✓	✓	✓	✓	✓	✓

COMMENT : พบว่าไม่พบข้อบกพร่องใดๆ



## FIRE ALARM SYSTEM

Project : บริษัทการขนส่งทางบกแห่งสมุทรสาคร จำกัด สาขาสมุทรสาคร  
Building : อาคารท่าเรือสาย 1  
Service : Yearly 4/4 Other

Location : 2nd Floor

- = N/A  
✓ = Normal  
✗ = Abnormal

Item	Type	Area Description / Location	Device Address / Zone	Quarterly				Actions			Remarks
				1	2	3	4	Visual Check	Clean	Test	
				1	2	3	4	1	2	3	
101	Smoke	FL.2	22D-1B-6	✓	✓	✓	✓	✓	✓	✓	
102	Smoke	FL.2	22D-1B-7	✓	✓	✓	✓	✓	✓	✓	
103	Smoke	FL.2	22D-1B-8	✓	✓	✓	✓	✓	✓	✓	
104	Smoke	FL.2	22D-1B-9	✓	✓	✓	✓	✓	✓	✓	
105	Smoke	FL.2	22D-1B-10	✓	✓	✓	✓	✓	✓	✓	
106	Smoke	FL.2	22D-1B-11	✓	✓	✓	✓	✓	✓	✓	
107	Smoke	FL.2	22D-1B-12	✓	✓	✓	✓	✓	✓	✓	
108	Smoke	FL.2	22D-1B-13	✓	✓	✓	✓	✓	✓	✓	
109	Smoke	FL.2	22D-1B-14	✓	✓	✓	✓	✓	✓	✓	
110	Smoke	FL.2	22D-1B-15	✓	✓	✓	✓	✓	✓	✓	
111	Smoke	FL.2	22D-1B-16	✓	✓	✓	✓	✓	✓	✓	
112	Smoke	FL.2	22D-1B-17	✓	✓	✓	✓	✓	✓	✓	
113	Smoke	FL.2	22D-1B-18	✓	✓	✓	✓	✓	✓	✓	
114	Smoke	FL.2	22D-1B-19	✓	✓	✓	✓	✓	✓	✓	
115	Smoke	FL.2	22D-1B-20	✓	✓	✓	✓	✓	✓	✓	
116	Smoke	FL.2	22D-1B-21	✓	✓	✓	✓	✓	✓	✓	✓
117	Smoke	FL.2	22D-2B-1	✓	✓	✓	✓	✓	✓	✓	✓
118	Smoke	FL.2	22D-2B-2	✓	✓	✓	✓	✓	✓	✓	✓
119	Smoke	FL.2	22D-2B-3	✓	✓	✓	✓	✓	✓	✓	✓
120	Manual	FL.2	22D-2B-4	✓	✓	✓	✓	✓	✓	✓	✓

COMMENT : พบว่าไม่พบข้อบกพร่องใดๆ



## FIRE ALARM SYSTEM

บริษัท วิศวกรรมการป้องกันอัคคีภัย จำกัด  
Confide Technology  
Project : บริการระบบสัญญาณแจ้งเหตุเพลิงไหม้ มหาวิทยาลัยมหิดล คณะแพทยศาสตร์ศิริราชพยาบาล  
ศูนย์การแพทย์กาญจนาภิเษก ประจักษ์ 2567-2568  
Building : ศูนย์การแพทย์กาญจนาภิเษก Location : 2nd Floor  
Service : ☒ Yearly ☐ Other

- = N/A  
✓ = Normal  
✗ = Abnormal

INSPECTION AND TEST REPORT FOR DEVICES											
Item	Type	Area Description / Location	Device Address / Zone	Quarterly				Actions		Remarks	
				1 2 3 4				Visual Check	Clean Test		
				1	2	3	4				
121	Smoke	FL-2	22D-28-5	✓				✓	-	-	
122	Smoke	FL-2	22D-28-6	✓				✓	-	-	
123	Smoke	FL-2	22D-28-7	✓				✓	-	-	
124	Smoke	FL-2	22D-28-8	✓				✓	-	-	
125	Smoke	FL-2	22D-28-9	✓				✓	-	-	
126	Smoke	FL-2	22D-28-10	✓				✓	-	-	
127	Smoke	FL-2	22D-28-11	✓				✓	-	-	
128	Smoke	FL-2	22D-28-12	✓				✓	-	-	
129	Smoke	FL-2	22D-28-13	✓				✓	-	-	
130	Smoke	FL-2	22D-28-14	✓				✓	-	-	
131	Smoke	FL-2	22D-28-15	✓				✓	-	-	
132	Smoke	FL-2	22D-28-16	✓				✓	-	-	
133	Smoke	FL-2	22D-38-1	✓				✓	-	-	
134	Smoke	FL-2	22D-38-2	✓				✓	-	-	
135	Smoke	FL-2	22D-38-3	✓				✓	-	-	
136	Smoke	FL-2	22D-38-4	✓				✓	-	-	
137	Smoke	FL-2	22D-38-5	✓				✓	-	-	
138	Smoke	FL-2	22D-38-6	✓				✓	-	-	
139	Smoke	FL-2	22D-38-7	✓				✓	-	-	
140	Smoke	FL-2	22D-38-	✓				✓	-	-	

COMMENT : พบว่าระบบสัญญาณแจ้งเหตุเพลิงไหม้ทำงานปกติ



## FIRE ALARM SYSTEM

บริษัท วิศวกรรมการป้องกันอัคคีภัย จำกัด  
Confide Technology  
Project : บริการระบบสัญญาณแจ้งเหตุเพลิงไหม้ มหาวิทยาลัยมหิดล คณะแพทยศาสตร์ศิริราชพยาบาล  
ศูนย์การแพทย์กาญจนาภิเษก ประจักษ์ 2567-2568  
Building : ศูนย์การแพทย์กาญจนาภิเษก Location : 2nd Floor  
Service : ☒ Yearly ☐ Other

- = N/A  
✓ = Normal  
✗ = Abnormal

INSPECTION AND TEST REPORT FOR DEVICES												
Item	Type	Area Description / Location	Device Address / Zone	Quarterly				Actions			Test Result	Remarks
				1	2	3	4	Visual Check	Clean	Test		
141	Smoke	FL-2	22D-38-9	✓	✓	✓	✓	✓	✓	✓	-	
142	Smoke	FL-2	22D-38-10	✓	✓	✓	✓	✓	✓	✓	-	
143	Smoke	FL-2	22D-38-11	✓	✓	✓	✓	✓	✓	✓	-	
144	Smoke	FL-2	22D-38-12	✓	✓	✓	✓	✓	✓	✓	-	
145	Smoke	FL-2	22D-38-13	✓	✓	✓	✓	✓	✓	✓	-	
146	Smoke	FL-2	22D-38-14	✓	✓	✓	✓	✓	✓	✓	-	
147	Smoke	FL-2	22D-48-1	✓	✓	✓	✓	✓	✓	✓	-	
148	Smoke	FL-2	22D-48-2	✓	✓	✓	✓	✓	✓	✓	-	
149	Smoke	FL-2	22D-48-3	✓	✓	✓	✓	✓	✓	✓	-	
150	Smoke	FL-2	22D-48-4	✓	✓	✓	✓	✓	✓	✓	-	
151	Smoke	FL-2	22D-48-5	✓	✓	✓	✓	✓	✓	✓	-	
152	Smoke	FL-2	22D-48-6	✓	✓	✓	✓	✓	✓	✓	-	
153	Smoke	FL-2	22D-48-7	✓	✓	✓	✓	✓	✓	✓	-	
154	Smoke	FL-2	22D-48-8	✓	✓	✓	✓	✓	✓	✓	-	
155	Smoke	FL-2	22D-48-9	✓	✓	✓	✓	✓	✓	✓	-	
156	Smoke	FL-2	22D-48-10	✓	✓	✓	✓	✓	✓	✓	-	
157	Smoke	FL-2	22D-48-11	✓	✓	✓	✓	✓	✓	✓	-	
158	Smoke	FL-2	22D-48-12	✓	✓	✓	✓	✓	✓	✓	-	
159	Smoke	FL-2	22D-48-13	✓	✓	✓	✓	✓	✓	✓	-	
160	Smoke	FL-2	22D-48-14	✓	✓	✓	✓	✓	✓	✓	-	

COMMENT : พบว่าระบบสัญญาณแจ้งเหตุเพลิงไหม้ทำงานปกติ





## FIRE ALARM SYSTEM

Project : บำรุงการระบบสัญญาณแจ้งเหตุเพลิงไหม้ มหาวิทยาลัยเทคโนโลยีพระจอมเกล้าธนบุรี กรุงเทพมหานคร  
Confide Technology

Building : \_\_\_\_\_ 2nd Floor  
Service : ☒ Yearly ☐ 4/4 ☐ Other \_\_\_\_\_

Remarks :  
- = N/A  
✓ = Normal  
✗ = Abnormal

INSPECTION AND TEST REPORT FOR DEVICES													
Item	Type	Area Description / Location	Device Address / Zone	Quarterly				Actions		Test Result	Remarks		
				1	2	3	4	Visual Check	Clean				
161	Smoke	FL.2	22D-4B-13	✓	✓	✓	✓	✓	✓	-			
162	Smoke	FL.2	22D-4B-16	✓	✓	✓	✓	✓	✓	-			
163	Smoke	FL.2	22D-4B-17	✓	✓	✓	✓	✓	✓	-			
164	Smoke	FL.2	22D-4B-18	✓	✓	✓	✓	✓	✓	-			
165	Smoke	FL.2	22D-4B-19	✓	✓	✓	✓	✓	✓	-			
166	Smoke	FL.2	22D-4B-20	✓	✓	✓	✓	✓	✓	-			
167	Smoke	FL.2	22D-5B-1	✓	✓	✓	✓	✓	✓	-			
168	Smoke	FL.2	22D-5B-2	✓	✓	✓	✓	✓	✓	-			
169	Smoke	FL.2	22D-5B-3	✓	✓	✓	✓	✓	✓	-			
170	Smoke	FL.2	22D-5B-4	✓	✓	✓	✓	✓	✓	-			
171	Smoke	FL.2	22D-5B-5	✓	✓	✓	✓	✓	✓	-			
172	Smoke	FL.2	22D-5B-6	✓	✓	✓	✓	✓	✓	-			
173	Smoke	FL.2	22D-5B-7	✓	✓	✓	✓	✓	✓	-			
174	Smoke	FL.2	22D-5B-8	✓	✓	✓	✓	✓	✓	-			
175	Smoke	FL.2	22D-5B-9	✓	✓	✓	✓	✓	✓	-			
176	Manual	FL.2	22D-5B-10	✓	✓	✓	✓	✓	✓	-			
177	Smoke	FL.2	22D-5B-11	✓	✓	✓	✓	✓	✓	-			
178	Smoke	FL.2	22D-5B-12	✓	✓	✓	✓	✓	✓	-			
179	Smoke	FL.2	22D-5B-13	✓	✓	✓	✓	✓	✓	-			
180	Smoke	FL.2	22D-5B-14	✓	✓	✓	✓	✓	✓	-			

COMMENT : พบว่าไม่พบการแจ้งเตือนสัญญาณ



## FIRE ALARM SYSTEM

Project : บำรุงการระบบสัญญาณแจ้งเหตุเพลิงไหม้ มหาวิทยาลัยเทคโนโลยีพระจอมเกล้าธนบุรี กรุงเทพมหานคร  
Confide Technology

Building : \_\_\_\_\_ 2nd Floor  
Service : ☒ Yearly ☐ 4/4 ☐ Other \_\_\_\_\_

Remarks :  
- = N/A  
✓ = Normal  
✗ = Abnormal

INSPECTION AND TEST REPORT FOR DEVICES													
Item	Type	Area Description / Location	Device Address / Zone	Quarterly				Actions		Test Result	Remarks		
				1	2	3	4	Visual Check	Clean				
181	Smoke	FL.2	22D-5B-15	✓	✓	✓	✓	✓	✓	-			
182	Smoke	FL.2	22D-5B-16	✓	✓	✓	✓	✓	✓	-			
183	Smoke	FL.2	22D-5B-17	✓	✓	✓	✓	✓	✓	-			
184	Smoke	FL.2	22D-5B-18	✓	✓	✓	✓	✓	✓	-			
185	Smoke	FL.2	22D-5B-19	✓	✓	✓	✓	✓	✓	-			
186	Smoke	FL.2	22D-5B-20	✓	✓	✓	✓	✓	✓	-			
187	Smoke	FL.2	22D-6B-1	✓	✓	✓	✓	✓	✓	-			
188	Smoke	FL.2	22D-6B-2	✓	✓	✓	✓	✓	✓	-			
189	Smoke	FL.2	22D-6B-3	✓	✓	✓	✓	✓	✓	-			
190	Smoke	FL.2	22D-6B-4	✓	✓	✓	✓	✓	✓	-			
191	Smoke	FL.2	22D-6B-5	✓	✓	✓	✓	✓	✓	-			
192	Smoke	FL.2	22D-6B-6	✓	✓	✓	✓	✓	✓	-			
193	Smoke	FL.2	22D-6B-7	✓	✓	✓	✓	✓	✓	-			
194	Smoke	FL.2	22D-6B-8	✓	✓	✓	✓	✓	✓	-			
195	Smoke	FL.2	22D-6B-9	✓	✓	✓	✓	✓	✓	-			
196	Smoke	FL.2	22D-6B-10	✓	✓	✓	✓	✓	✓	-			
197	Smoke	FL.2	22D-6B-11	✓	✓	✓	✓	✓	✓	-			
198	Smoke	FL.2	22D-6B-12	✓	✓	✓	✓	✓	✓	-			
199	Smoke	FL.2	22D-6B-13	✓	✓	✓	✓	✓	✓	-			
200	Smoke	FL.2	22D-6B-14	✓	✓	✓	✓	✓	✓	-			

COMMENT : พบว่าไม่พบการแจ้งเตือนสัญญาณ





FIRE ALARM SYSTEM

Project : บริษัทการขนส่งทางบก จำกัด อาคารสำนักงาน อาคาร 2  
ศูนย์การขนส่งทางบก จำกัด 2561-2568

Building : ศูนย์การขนส่งทางบก Location : 2nd Floor  
Service : ☒ Yearly ☐ Other

-	N/A
✓	Normal
✗	Abnormal

INSPECTION AND TEST REPORT FOR DEVICES													
Item	Type	Area Description / Location	Device Address / Zone	Quarterly				Actions		Test Result	Remarks		
				1	2	3	4	Visual Check	Test				
201	Smoke	FL2	22D-7B-4	✓	✓	✓	✓	✓	✓	-			
202	Smoke	FL2	22D-7B-5	✓	✓	✓	✓	✓	✓	-			
203	Smoke	FL2	22D-7B-6	✓	✓	✓	✓	✓	✓	-			
204	Smoke	FL2	22D-7B-7	✓	✓	✓	✓	✓	✓	-			
205	Smoke	FL2	22D-7B-8	✓	✓	✓	✓	✓	✓	-			
206	Manual	FL2	22D-7B-9	✓	✓	✓	✓	✓	✓	-			
207	Smoke	FL2	22D-7B-10	✓	✓	✓	✓	✓	✓	-			
208	Smoke	FL2	22D-7B-11	✓	✓	✓	✓	✓	✓	-			
209	Smoke	FL2	22D-7B-12	✓	✓	✓	✓	✓	✓	-			
210	Smoke	FL2	22D-7B-13	✓	✓	✓	✓	✓	✓	-			
211	Smoke	FL2	22D-7B-14	✓	✓	✓	✓	✓	✓	-			
212	Smoke	FL2	22D-7B-15	✓	✓	✓	✓	✓	✓	-			
213	Smoke	FL2	22D-7B-16	✓	✓	✓	✓	✓	✓	-			
214	Smoke	FL2	22D-7B-17	✓	✓	✓	✓	✓	✓	-			
215	Smoke	FL2	22D-7B-18	✓	✓	✓	✓	✓	✓	-			
216	Smoke	FL2	22D-7B-19	✓	✓	✓	✓	✓	✓	-			
217	Smoke	FL2	22D-7B-20	✓	✓	✓	✓	✓	✓	-			
218	Smoke	FL2	22D-7B-21	✓	✓	✓	✓	✓	✓	-			
219	Manual	FL2	22D-8B-1	✓	✓	✓	✓	✓	✓	-			
220	Smoke	FL2	22D-8B-2	✓	✓	✓	✓	✓	✓	-			

COMMENT : พบว่าระบบทั้งหมดทำงานปกติ



FIRE ALARM SYSTEM

Project : บริษัทการขนส่งทางบก จำกัด อาคารสำนักงาน อาคาร 2  
ศูนย์การขนส่งทางบก จำกัด 2561-2568

Building : ศูนย์การขนส่งทางบก Location : 2nd Floor  
Service : ☒ Yearly ☐ Other

-	N/A
✓	Normal
✗	Abnormal

Inspection and Test Report for Devices													
Item	Type	Area Description / Location	Device Address / Zone	Quarterly				Actions		Test Results	Remarks		
				1	2	3	4	Visual Check	Clean			Test	
221	Smoke	FL2	22D-8B-3					✓	✓	-			
222	Smoke	FL2	22D-8B-4					✓	✓	-			
223	Smoke	FL2	22D-8B-5					✓	✓	-			
224	Smoke	FL2	22D-8B-6					✓	✓	-			
225	Smoke	FL2	22D-8B-7					✓	✓	-			
226	Smoke	FL2	22D-8B-8					✓	✓	-			
227	Smoke	FL2	22D-8B-9					✓	✓	-			
228	Smoke	FL2	22D-8B-10					✓	✓	-			
229	Smoke	FL2	22D-8B-11					✓	✓	-			
230	Smoke	FL2	22D-8B-12					✓	✓	-			
231	Smoke	FL2	22D-8B-13					✓	✓	-			
232	Smoke	FL2	22D-8B-14					✓	✓	-			
233	Smoke	FL2	22D-8B-15					✓	✓	-			
234	Smoke	FL2	22D-8B-16					✓	✓	-			
235	Smoke	FL2	22D-8B-17					✓	✓	-			
236	Smoke	FL2	22D-8B-18					✓	✓	-			
237	Smoke	FL2	22D-8B-19					✓	✓	-			
238	Smoke	FL2	22D-1C-1					✓	✓	-			
239	Smoke	FL2	22D-1C-2					✓	✓	-			
240	Smoke	FL2	22D-1C-3					✓	✓	-			

COMMENT : พบว่าระบบทั้งหมดทำงานปกติ



FIRE ALARM SYSTEM

Project : บริษัท ทรู คอร์ปอเรชั่น จำกัด (มหาชน) อาคารทรู ดิจิทัล พาร์ค  
Building : อาคารทรู ดิจิทัล พาร์ค  
Service : ☒ Yearly ☐ Other

Location : 2nd Floor

-	N/A
✓	Normal
✗	Abnormal

INSPECTION AND TEST REPORT FOR DEVICES												
Item	Type	Area Description / Location	Device Address / Zone	Quarterly				Actions		Test Results		
								Visual Check	Clean			
				1	2	3	4					
241	Smoke	FL2	22D-1C-4					✓	✓	-		
242	Heat	FL2	22D-1C-5					✓	✓	-		
243	Smoke	FL2	22D-1C-6					✓	✓	-		
244	Smoke	FL2	22D-1C-7					✓	✓	-		
245	Smoke	FL2	22D-1C-8					✓	✓	-		
246	Smoke	FL2	22D-1C-9					✓	✓	-		
247	Smoke	FL2	22D-1C-10					✓	✓	-		
248	Smoke	FL2	22D-1C-11					✓	✓	-		
249	Manual	FL2	22D-1C-12					✓	✓	-		
250	Smoke	FL2	22D-1C-13					✓	✓	-		
251	Smoke	FL2	22D-1C-14					✓	✓	-		
252	Smoke	FL2	22D-1C-15					✓	✓	-		
253	Smoke	FL2	22D-1C-16					✓	✓	-		
254	Smoke	FL2	22D-1C-17					✓	✓	-		
255	Smoke	FL2	22D-1C-18					✓	✓	-		
256	Smoke	FL2	22D-1C-19					✓	✓	-		
257	Manual	FL2	22D-1C-20					✓	✓	-		
258	Smoke	FL2	22D-3C-1					✓	✓	-		
259	Smoke	FL2	22D-3C-2					✓	✓	-		
260	Smoke	FL2	22D-3C-3					✓	✓	-		

COMMENT : พบปัญหาเล็กน้อยที่จุดตรวจ



FIRE ALARM SYSTEM

Project : บริษัท ทรู คอร์ปอเรชั่น จำกัด (มหาชน) อาคารทรู ดิจิทัล พาร์ค  
Building : อาคารทรู ดิจิทัล พาร์ค  
Service : ☒ Yearly ☐ Other

Location : 2nd Floor

-	N/A
✓	Normal
✗	Abnormal

INSPECTION AND TEST REPORT FOR DEVICES												
Item	Type	Area Description / Location	Device Address / Zone	Quarterly				Actions			Test Result	Remarks
				1	2	3	4	Visual Check	Clean	Test		
261	Smoke	FL2	22D-3C-4	✓	✓	✓	✓	✓	✓	✓	-	
262	Smoke	FL2	22D-3C-5								-	
263	Smoke	FL2	22D-3C-6	✓	✓	✓	✓	✓	✓	✓	-	
264	Smoke	FL2	22D-3C-7	✓	✓	✓	✓	✓	✓	✓	-	
265	Smoke	FL2	22D-3C-8	✓	✓	✓	✓	✓	✓	✓	-	
266	Smoke	FL2	22D-3C-9	✓	✓	✓	✓	✓	✓	✓	-	
267	Smoke	FL2	22D-3C-10	✓	✓	✓	✓	✓	✓	✓	-	
268	Smoke	FL2	22D-3C-11	✓	✓	✓	✓	✓	✓	✓	-	
269	Smoke	FL2	22D-3C-12	✓	✓	✓	✓	✓	✓	✓	-	
270	Manual	FL2	22D-3C-13	✓	✓	✓	✓	✓	✓	✓	-	
271	Smoke	FL2	22D-3C-14	✓	✓	✓	✓	✓	✓	✓	-	
272	Smoke	FL2	22D-3C-15	✓	✓	✓	✓	✓	✓	✓	-	
273	Smoke	FL2	22D-3C-16	✓	✓	✓	✓	✓	✓	✓	-	
274	Smoke	FL2	22D-3C-17	✓	✓	✓	✓	✓	✓	✓	-	
275	Smoke	FL2	22D-3C-18	✓	✓	✓	✓	✓	✓	✓	-	
276	Smoke	FL2	22D-3C-19	✓	✓	✓	✓	✓	✓	✓	-	
277	Smoke	FL2	22D-3C-20	✓	✓	✓	✓	✓	✓	✓	-	
278	Smoke	FL2	22D-3C-21	✓	✓	✓	✓	✓	✓	✓	-	
279	Manual	FL2	22D-3C-1	✓	✓	✓	✓	✓	✓	✓	-	
280	Smoke	FL2	22D-3C-2	✓	✓	✓	✓	✓	✓	✓	-	

COMMENT : พบปัญหาเล็กน้อยที่จุดตรวจ



FIRE ALARM SYSTEM

Project : บำรุงรักษาระบบสัญญาณแจ้งเหตุเพลิงไหม้ มหาวิทยาลัยมหิดล คณะแพทยศาสตร์ศิริราชพยาบาล

Building : ศูนย์รวมห้องสมุดชั้น 2 อาคาร 2567-2568

Service : ☒ Yearly ☐ Other Location : 2nd Floor

-	NA
✓	Normal
✗	Abnormal

INSPECTION AND TEST REPORT FOR DEVICES												
Item	Type	Area Description / Location	Device Address / Zone	Quarterly				Actions			Remarks	
				1	2	3	4	Visual Check	Clean	Test		
281	Smoke	FL.2	22D-3C3		✓			✓	✓	-		
282	Smoke	FL.2	22D-3C4		✓			✓	✓	-		
283	Smoke	FL.2	22D-3C5		✓			✓	✓	-		
284	Manual	FL.2	22D-3C6		✓			✓	✓	-		
285	Smoke	FL.2	22D-3C7		✓			✓	✓	-		
286	Smoke	FL.2	22D-3C8		✓			✓	✓	-		
287	Smoke	FL.2	22D-3C9		✓			✓	✓	-		
288	Smoke	FL.2	22D-3C10		✓			✓	✓	-		
289	Smoke	FL.2	22D-3C11		✓			✓	✓	-		
290	Smoke	FL.2	22D-3C12		✓			✓	✓	-		
291	Smoke	FL.2	22D-3C13		✓			✓	✓	-		
292	Smoke	FL.2	22D-3C14		✓			✓	✓	-		
293	Smoke	FL.2	22D-3C15		✓			✓	✓	-		
294	Smoke	FL.2	22D-3C16		✓			✓	✓	-		
295	Smoke	FL.2	22D-3C17		✓			✓	✓	-		
296	Smoke	FL.2	22D-3C18		✓			✓	✓	-		
297	Smoke	FL.2	22D-3C19		✓			✓	✓	-		
298	Smoke	FL.2	22D-3C20		✓			✓	✓	-		
299												
300												

COMMENT : พบว่าไม่พบการแจ้งเตือนเหตุเพลิงไหม้



FIRE ALARM SYSTEM

Project : บำรุงรักษาระบบสัญญาณแจ้งเหตุเพลิงไหม้ มหาวิทยาลัยมหิดล คณะแพทยศาสตร์ศิริราชพยาบาล

Building : ศูนย์รวมห้องสมุดชั้น 2 อาคาร 2567-2568

Service : ☒ Yearly ☐ Other Location : 3rd Floor

-	NA
✓	Normal
✗	Abnormal

INSPECTION AND TEST REPORT FOR DEVICES												
Item	Type	Area Description / Location	Device Address / Zone	Quarterly				Actions		Test Result	Remarks	
				1	2	3	4	Visual Check	Clean			
1	Smoke	FL3	32D-1A1					✓	✓	-		
2	Smoke	FL3	32D-1A2					✓	✓	-		
3	Smoke	FL3	32D-1A3					✓	✓	-		
4	Smoke	FL3	32D-1A4					✓	✓	-		
5	Smoke	FL3	32D-1A5					✓	✓	-		
6	Smoke	FL3	32D-1A6					✓	✓	-		
7	Smoke	FL3	32D-1A7					✓	✓	-		
8	Smoke	FL3	32D-1A8					✓	✓	-		
9	Smoke	FL3	32D-1A9					✓	✓	-		
10	Smoke	FL3	32D-1A10					✓	✓	-		
11	Smoke	FL3	32D-1A11					✓	✓	-		
12	Smoke	FL3	32D-1A12					✓	✓	-		
13	Smoke	FL3	32D-1A13					✓	✓	-		
14	Smoke	FL3	32D-1A14					✓	✓	-		
15	Smoke	FL3	32D-1A15					✓	✓	-		
16	Smoke	FL3	32D-1A16					✓	✓	-		
17	Smoke	FL3	32D-1A17					✓	✓	-		
18	Smoke	FL3	32D-1A18					✓	✓	-		
19	Smoke	FL3	32D-1A19					✓	✓	-		
20	Smoke	FL3	32D-1A20					✓	✓	-		

COMMENT : พบว่าไม่พบการแจ้งเตือนเหตุเพลิงไหม้



FIRE ALARM SYSTEM

Project : บำรุงรักษาระบบสัญญาณแจ้งเหตุเพลิงไหม้ มหาวิทยาลัยมหิดล คณะแพทยศาสตร์ศิริราชพยาบาล  
ศูนย์การแพทย์กาญจนาภิเษก โทรแจ้ง 2567-2568

Building : ศูนย์การแพทย์กาญจนาภิเษก Location : 3rd Floor  
Service : ☒ Yearly ☐ 4/4 ☐ Other

-	= NA
✓	= Normal
✗	= Abnormal

INSPECTION AND TEST REPORT FOR DEVICES														
Item	Type	Area Description / Location	Device Address / Zone	Quarterly				Actions			Test Result	Remarks		
				1	2	3	4	Visual Check	Clean	Test				
21	Smoke	FL.3	32D-1A-21				✓	✓	✓	-	-			
22	Smoke	FL.3	32D-1A-22				✓	✓	✓	-	-			
23	Smoke	FL.3	32D-1A-23				✓	✓	✓	-	-			
24	Smoke	FL.3	32D-2A-1				✓	✓	✓	-	-			
25	Smoke	FL.3	32D-2A-2				✓	✓	✓	-	-			
26	Smoke	FL.3	32D-2A-3				✓	✓	✓	-	-			
27	Smoke	FL.3	32D-2A-4				✓	✓	✓	-	-			
28	Smoke	FL.3	32D-2A-5				✓	✓	✓	-	-			
29	Smoke	FL.3	32D-2A-6				✓	✓	✓	-	-			
30	Smoke	FL.3	32D-2A-7				✓	✓	✓	-	-			
31	Smoke	FL.3	32D-2A-8				✓	✓	✓	-	-			
32	Smoke	FL.3	32D-2A-9				✓	✓	✓	-	-			
33	Smoke	FL.3	32D-2A-10				✓	✓	✓	-	-			
34	Smoke	FL.3	32D-2A-11				✓	✓	✓	-	-			
35	Smoke	FL.3	32D-2A-12				✓	✓	✓	-	-			
36	Smoke	FL.3	32D-2A-13				✓	✓	✓	-	-			
37	Smoke	FL.3	32D-2A-14				✓	✓	✓	-	-			
38	Smoke	FL.3	32D-2A-15				✓	✓	✓	-	-	แจ้งพื้นที่ไม่ได้ ทดสอบ		
39	Smoke	FL.3	32D-2A-16				✓	✓	✓	-	-			
40	Smoke	FL.3	32D-2A-17				✓	✓	✓	-	-	แจ้งพื้นที่ไม่ได้ ทดสอบ		
														✓

COMMENT : พบการแจ้งเตือนสัญญาณผิดปกติ



FIRE ALARM SYSTEM

Project : บำรุงรักษาระบบสัญญาณแจ้งเหตุเพลิงไหม้ มหาวิทยาลัยมหิดล คณะแพทยศาสตร์ศิริราชพยาบาล  
ศูนย์การแพทย์กาญจนาภิเษก โทรแจ้ง 2567-2568

Building : ศูนย์การแพทย์กาญจนาภิเษก Location : 3rd Floor  
Service : ☒ Yearly ☐ 4/4 ☐ Other

-	= NA
✓	= Normal
✗	= Abnormal

INSPECTION AND TEST REPORT FOR DEVICES													
Item	Type	Area Description / Location	Device Address / Zone	Quarterly				Actions		Test Result		Remarks	
				1	2	3	4	Visual Check	Clean	Test			
41	Smoke	FL.3	32D-2A-18					✓	✓	-	-		
42	Smoke	FL.3	32D-2A-19					✓	✓	-	-		
43	Smoke	FL.3	32D-2A-20					✓	✓	-	-		
44	Smoke	FL.3	32D-3A-1					✓	✓	-	-		
45	Smoke	FL.3	32D-3A-2					✓	✓	-	-		
46	Smoke	FL.3	32D-3A-3					✓	✓	-	-		
47	Smoke	FL.3	32D-3A-4					✓	✓	-	-		
48	Smoke	FL.3	32D-3A-5					✓	✓	-	-		
49	Smoke	FL.3	32D-3A-6					✓	✓	-	-		
50	Smoke	FL.3	32D-3A-7					✓	✓	-	-		
51	Smoke	FL.3	32D-3A-8					✓	✓	-	-		
52	Smoke	FL.3	32D-3A-9					✓	✓	-	-		
53	Smoke	FL.3	32D-3A-10					✓	✓	-	-		
54	Smoke	FL.3	32D-3A-11					✓	✓	-	-		
55	Smoke	FL.3	32D-3A-12					✓	✓	-	-		
56	Smoke	FL.3	32D-3A-13					✓	✓	-	-		
57	Smoke	FL.3	32D-3A-14					✓	✓	-	-		
58	Smoke	FL.3	32D-3A-15					✓	✓	-	-		
59	Smoke	FL.3	32D-3A-16					✓	✓	-	-		
60	Smoke	FL.3	32D-3A-17					✓	✓	-	-		

COMMENT : พบการแจ้งเตือนสัญญาณผิดปกติ





FIRE ALARM SYSTEM

Project : บริษัทการขนส่งทางบก จำกัด อาคารสินค้าอุตสาหกรรมแห่งที่ 3 ราชพฤกษ์  
Building : ศูนย์การขนส่งทางบก ชั้นที่ 3 2567-2568

Location : 3rd Floor  
Service : ☒ Yearly ☐ Other

-	N/A
✓	Normal
✗	Abnormal

INSPECTION AND TEST REPORT FOR DEVICES												
Item	Type	Area Description / Location	Device Address / Zone	Quarterly				Actions		Test Result	Remarks	
				1	2	3	4	Visual Check	Clean Test			
61	Smoke	FL.3	32D-3A-18				✓	✓		-		
62	Smoke	FL.3	32D-3A-19				✓	✓		-		
63	Smoke	FL.3	32D-3A-20				✓	✓		-		
64	Smoke	FL.3	32D-3A-21				✓	✓		-		
65	Smoke	FL.3	32D-4A-1				✓	✓		-		
66	Smoke	FL.3	32D-4A-2				✓	✓		-		
67	Smoke	FL.3	32D-4A-3				✓	✓		-		
68	Manual	FL.3	32D-4A-4				✓	✓		-		
69	Smoke	FL.3	32D-4A-5				✓	✓		-		
70	Smoke	FL.3	32D-4A-6				✓	✓		-		
71	Smoke	FL.3	32D-4A-7				✓	✓		-		
72	Smoke	FL.3	32D-4A-8				✓	✓		-		
73	Smoke	FL.3	32D-4A-9				✓	✓		-		
74	Smoke	FL.3	32D-4A-10				✓	✓		-		
75	Smoke	FL.3	32D-4A-11				✓	✓		-		
76	Manual	FL.3	32D-4A-12				✓	✓		-		
77	Smoke	FL.3	32D-4A-13				✓	✓		-		
78	Smoke	FL.3	32D-4A-14				✓	✓		-		
79	Smoke	FL.3	32D-4A-15				✓	✓		-		
80	Smoke	FL.3	32D-4A-16				✓	✓		-		

COMMENT : พบไม่พบการแจ้งเตือน



FIRE ALARM SYSTEM

Project : บริษัทการขนส่งทางบก จำกัด อาคารสินค้าอุตสาหกรรมแห่งที่ 3 ราชพฤกษ์  
Building : ศูนย์การขนส่งทางบก ชั้นที่ 3 2567-2568

Location : 3rd Floor  
Service : ☒ Yearly ☐ Other

-	N/A
✓	Normal
✗	Abnormal

INSPECTION AND TEST REPORT FOR DEVICES											
Item	Type	Area Description / Location	Device Address / Zone	Quarterly				Actions		Remarks	
				1	2	3	4	Visual Check	Clean Test		Test Result
81	Smoke	FL3	32D-4A-17					✓	✓	-	
82	Smoke	FL3	32D-4A-18					✓	✓	-	
83	Smoke	FL3	32D-4A-19					✓	✓	-	
84	Smoke	FL3	32D-5A-1					✓	✓	-	
85	Heat	FL3	32D-5A-2					✓	✓	-	
86	Smoke	FL3	32D-5A-3					✓	✓	-	
87	Smoke	FL3	32D-5A-4					✓	✓	-	
88	Heat	FL3	32D-5A-5					✓	✓	-	
89	Heat	FL3	32D-5A-6					✓	✓	-	
90	Heat	FL3	32D-5A-7					✓	✓	-	
91	Smoke	FL3	32D-5A-8					✓	✓	-	
92	Manual	FL3	32D-5A-9					✓	✓	-	
93	Smoke	FL3	32D-5A-10					✓	✓	-	
94	Smoke	FL3	32D-1B-1					✓	✓	-	
95	Smoke	FL3	32D-1B-2					✓	✓	-	
96	Smoke	FL3	32D-1B-3					✓	✓	-	
97	Smoke	FL3	32D-1B-4					✓	✓	-	
98	Smoke	FL3	32D-1B-5					✓	✓	-	
99	Smoke	FL3	32D-1B-6					✓	✓	-	
100	Smoke	FL3	32D-1B-7					✓	✓	-	

COMMENT : พบไม่พบการแจ้งเตือน





FIRE ALARM SYSTEM

Project : บำรุงรักษาระบบสัญญาณแจ้งเหตุเพลิงไหม้ อาคารวิทยุสื่อสาร กองพลทหารสื่อสาร ราชชนบท  
ศูนย์การแพทย์กองพลทหารสื่อสาร 2567/2568

Building : ศูนย์การแพทย์กองพลทหารสื่อสาร Location : 3rd Floor  
Service : ☒ Yearly ☐ 4/4 ☐ Other

-	= N/A
✓	= Normal
✗	= Abnormal

INSPECTION AND TEST REPORT FOR DEVICES										
Item	Type	Area Description / Location	Device Address / Zone	Quarterly				Actions		Remarks
				1	2	3	4	Visual Check	Test	
101	Smoke	FL.3	32D-1B-8					✓	✓	-
102	Smoke	FL.3	32D-1B-9					✓	✓	-
103	Smoke	FL.3	32D-1B-10					✓	✓	-
104	Smoke	FL.3	32D-1B-11					✓	✓	-
105	Smoke	FL.3	32D-1B-12					✓	✓	-
106	Smoke	FL.3	32D-1B-13					✓	✓	-
107	Smoke	FL.3	32D-1B-14					✓	✓	-
108	Smoke	FL.3	32D-1B-15					✓	✓	-
109	Smoke	FL.3	32D-1B-16					✓	✓	-
110	Smoke	FL.3	32D-1B-17					✓	✓	-
111	Smoke	FL.3	32D-1B-18					✓	✓	-
112	Smoke	FL.3	32D-1B-19					✓	✓	-
113	Smoke	FL.3	32D-1B-20					✓	✓	-
114	Manual	FL.3	32D-1B-21					✓	✓	-
115	Smoke	FL.3	32D-1B-22					✓	✓	-
116	Smoke	FL.3	32D-1B-23					✓	✓	-
117	Smoke	FL.3	32D-1B-24					✓	✓	-
118	Smoke	FL.3	32D-2B-1					✓	✓	-
119	Smoke	FL.3	32D-2B-2					✓	✓	-
120	Smoke	FL.3	32D-2B-3					✓	✓	-

COMMENT : พบว่าไม่พบการแจ้งเตือนเหตุเพลิงไหม้



FIRE ALARM SYSTEM

Project : บำรุงรักษาระบบสัญญาณแจ้งเหตุเพลิงไหม้ อาคารวิทยุสื่อสาร กองพลทหารสื่อสาร ราชชนบท  
ศูนย์การแพทย์กองพลทหารสื่อสาร 2567/2568

Building : ศูนย์การแพทย์กองพลทหารสื่อสาร Location : 3rd Floor  
Service : ☒ Yearly ☐ 4/4 ☐ Other

-	= N/A
✓	= Normal
✗	= Abnormal

INSPECTION AND TEST REPORT FOR DEVICES										
Item	Type	Area Description / Location	Device Address / Zone	Quarterly				Actions		Remarks
				1	2	3	4	Visual Check	Test	
121	Smoke	FL.3	32D-2B-4					✓	✓	-
122	Smoke	FL.3	32D-2B-5					✓	✓	-
123	Smoke	FL.3	32D-2B-6					✓	✓	-
124	Manual	FL.3	32D-2B-7					✓	✓	-
125	Smoke	FL.3	32D-2B-8					✓	✓	-
126	Smoke	FL.3	32D-2B-8					✓	✓	-
127	Smoke	FL.3	32D-2B-9					✓	✓	-
128	Smoke	FL.3	32D-2B-10					✓	✓	-
129	Smoke	FL.3	32D-2B-11					✓	✓	-
130	Smoke	FL.3	32D-2B-12					✓	✓	-
131	Smoke	FL.3	32D-2B-13					✓	✓	-
132	Smoke	FL.3	32D-2B-14					✓	✓	-
133	Smoke	FL.3	32D-2B-15					✓	✓	-
134	Smoke	FL.3	32D-2B-16					✓	✓	-
135	Smoke	FL.3	32D-2B-17					✓	✓	-
136	Heat	FL.3	32D-2B-18					✓	✓	-
137	Smoke	FL.3	32D-3B-1					✓	-	พื้นที่อาคารให้ড়া
138	Smoke	FL.3	32D-3B-2					✓	-	พื้นที่อาคารให้ড়া
139	Smoke	FL.3	32D-3B-3					✓	-	พื้นที่อาคารให้ড়া
140	Smoke	FL.3	32D-3B-4					✓	-	พื้นที่อาคารให้ড়া

COMMENT : พบว่าไม่พบการแจ้งเตือนเหตุเพลิงไหม้



FIRE ALARM SYSTEM

Project : บำรุงรักษาระบบสัญญาณแจ้งเหตุเพลิงไหม้ อาคารวิทยุชั้นมัลติสโตร คณะเทคโนโลยีการสื่อสารวิทยา  
ศูนย์การแพทย์กาญจนาภิเษก ชั้นที่ 3/567-2568

Building : ศูนย์การแพทย์กาญจนาภิเษก Location : 3rd Floor  
Service : ☒ Yearly ☐ 4/4 ☐ Other

-	= N/A
✓	= Normal
✗	= Abnormal

INSPECTION AND TEST REPORT FOR DEVICES												
Item	Type	Area Description / Location	Device Address / Zone	Quarterly				Actions		Test Result	Remarks	
				1	2	3	4	Visual Check	Clean Test			
141	Smoke	FL3	32D-3B-5	✓	✓	✓	✓	✓	✓	-	พื้นที่ไม่ตรวจพบ	
142	Smoke	FL3	32D-3B-6	✓	✓	✓	✓	✓	✓	-	พื้นที่ไม่ตรวจพบ	
143	Smoke	FL3	32D-3B-7	✓	✓	✓	✓	✓	✓	-	พื้นที่ไม่ตรวจพบ	
144	Smoke	FL3	32D-3B-8	✓	✓	✓	✓	✓	✓	-	พื้นที่ไม่ตรวจพบ	
145	Smoke	FL3	32D-3B-9	✓	✓	✓	✓	✓	✓	-	พื้นที่ไม่ตรวจพบ	
146	Smoke	FL3	32D-3B-10	✓	✓	✓	✓	✓	✓	-	พื้นที่ไม่ตรวจพบ	
147	Smoke	FL3	32D-3B-11	✓	✓	✓	✓	✓	✓	-	พื้นที่ไม่ตรวจพบ	
148	Smoke	FL3	32D-3B-12	✓	✓	✓	✓	✓	✓	-	พื้นที่ไม่ตรวจพบ	
149	Smoke	FL3	32D-3B-13	✓	✓	✓	✓	✓	✓	-	พื้นที่ไม่ตรวจพบ	
150	Smoke	FL3	32D-3B-14	✓	✓	✓	✓	✓	✓	-	พื้นที่ไม่ตรวจพบ	
151	Smoke	FL3	32D-3B-15	✓	✓	✓	✓	✓	✓	-	พื้นที่ไม่ตรวจพบ	
152	Smoke	FL3	32D-3B-16	✓	✓	✓	✓	✓	✓	-	พื้นที่ไม่ตรวจพบ	
153	Smoke	FL3	32D-3B-17	✓	✓	✓	✓	✓	✓	-	พื้นที่ไม่ตรวจพบ	
154	Smoke	FL3	32D-3B-18	✓	✓	✓	✓	✓	✓	-	พื้นที่ไม่ตรวจพบ	
155	Smoke	FL3	32D-3B-19	✓	✓	✓	✓	✓	✓	-	พื้นที่ไม่ตรวจพบ	
156	Smoke	FL3	32D-3B-20	✓	✓	✓	✓	✓	✓	-	พื้นที่ไม่ตรวจพบ	
157	Smoke	FL3	32D-3B-21	✓	✓	✓	✓	✓	✓	-	พื้นที่ไม่ตรวจพบ	
158	Smoke	FL3	32D-3B-22	✓	✓	✓	✓	✓	✓	-	พื้นที่ไม่ตรวจพบ	
159	Smoke	FL3	32D-4B-1	✓	✓	✓	✓	✓	✓	-	พื้นที่ไม่ตรวจพบ	
160	Smoke	FL3	32D-4B-2	✓	✓	✓	✓	✓	✓	-	พื้นที่ไม่ตรวจพบ	

COMMENT : พบไม่ตรวจพบสัญญาณเตือน



FIRE ALARM SYSTEM

Project : บำรุงรักษาระบบสัญญาณแจ้งเหตุเพลิงไหม้ อาคารวิทยุชั้นมัลติสโตร คณะเทคโนโลยีการสื่อสารวิทยา  
ศูนย์การแพทย์กาญจนาภิเษก ชั้นที่ 3/567-2568

Building : ศูนย์การแพทย์กาญจนาภิเษก Location : 3rd Floor  
Service : ☒ Yearly ☐ 4/4 ☐ Other

-	= N/A
✓	= Normal
✗	= Abnormal

INSPECTION AND TEST REPORT FOR DEVICES												
Item	Type	Area Description / Location	Device Address / Zone	Quarterly				Actions		Test Result	Remarks	
				1	2	3	4	Visual Check	Clean Test			
161	Smoke	FL3	32D-4B-3	✓	✓	✓	✓	✓	✓	-	พบฝุ่นสะสมเล็กน้อย	
162	Smoke	FL3	32D-4B-4	✓	✓	✓	✓	✓	✓	-		
163	Smoke	FL3	32D-4B-5	✓	✓	✓	✓	✓	✓	-		
164	Smoke	FL3	32D-4B-6	✓	✓	✓	✓	✓	✓	-		
165	Smoke	FL3	32D-4B-7	✓	✓	✓	✓	✓	✓	-		
166	Smoke	FL3	32D-4B-8	✓	✓	✓	✓	✓	✓	-		
167	Smoke	FL3	32D-4B-9	✓	✓	✓	✓	✓	✓	-		
168	Smoke	FL3	32D-4B-10	✓	✓	✓	✓	✓	✓	-		
169	Smoke	FL3	32D-4B-11	✓	✓	✓	✓	✓	✓	-		
170	Smoke	FL3	32D-4B-12	✓	✓	✓	✓	✓	✓	-		
171	Smoke	FL3	32D-4B-13	✓	✓	✓	✓	✓	✓	-		
172	Smoke	FL3	32D-4B-14	✓	✓	✓	✓	✓	✓	-		
173	Smoke	FL3	32D-4B-15	✓	✓	✓	✓	✓	✓	-		
174	Smoke	FL3	32D-4B-16	✓	✓	✓	✓	✓	✓	-		
175	Smoke	FL3	32D-4B-17	✓	✓	✓	✓	✓	✓	-		
176	Smoke	FL3	32D-4B-18	✓	✓	✓	✓	✓	✓	-		
177	Smoke	FL3	32D-4B-19	✓	✓	✓	✓	✓	✓	-		
178	Smoke	FL3	32D-5B-1	✓	✓	✓	✓	✓	✓	-		
179	Smoke	FL3	32D-5B-2	✓	✓	✓	✓	✓	✓	-		
180	Smoke	FL3	32D-5B-3	✓	✓	✓	✓	✓	✓	-		

COMMENT : พบไม่ตรวจพบสัญญาณเตือน



FIRE ALARM SYSTEM

บริษัท คอนไฟด์ เทคโนโลยี จำกัด (มหาชน) 2567/2568

Project : การติดตั้งระบบแจ้งเหตุเพลิงไหม้ อาคารพาณิชย์ 3 ชั้น 2567/2568

Building : อาคารพาณิชย์ 3 ชั้น 2567/2568 Location : 3rd Floor

Service : ☒ Yearly ☐ Other

-	= N/A
✓	= Normal
✗	= Abnormal

Item	Type	Area Description / Location	Device Address / Zone	Quarterly				Actions		Remarks
				1	2	3	4	Visual Check	Clean	
				1	2	3	4	Test Result	Test	
181	Smoke	FL3	32D-5B-4	✓	✓	✓	✓	✓	✓	-
182	Smoke	FL3	32D-5B-5	✓	✓	✓	✓	✓	✓	-
183	Smoke	FL3	32D-5B-6	✓	✓	✓	✓	✓	✓	-
184	Smoke	FL3	32D-5B-7	✓	✓	✓	✓	✓	✓	-
185	Smoke	FL3	32D-5B-8	✓	✓	✓	✓	✓	✓	-
186	Smoke	FL3	32D-5B-9	✓	✓	✓	✓	✓	✓	-
187	Smoke	FL3	32D-5B-10	✓	✓	✓	✓	✓	✓	-
188	Smoke	FL3	32D-5B-11	✓	✓	✓	✓	✓	✓	-
189	Smoke	FL3	32D-5B-12	✓	✓	✓	✓	✓	✓	-
190	Smoke	FL3	32D-5B-13	✓	✓	✓	✓	✓	✓	-
191	Smoke	FL3	32D-5B-14	✓	✓	✓	✓	✓	✓	-
192	Smoke	FL3	32D-5B-15	✓	✓	✓	✓	✓	✓	-
193	Smoke	FL3	32D-5B-16	✓	✓	✓	✓	✓	✓	-
194	Smoke	FL3	32D-5B-17	✓	✓	✓	✓	✓	✓	-
195	Smoke	FL3	32D-5B-18	✓	✓	✓	✓	✓	✓	-
196	Smoke	FL3	32D-5B-19	✓	✓	✓	✓	✓	✓	-
197	Smoke	FL3	32D-5B-20	✓	✓	✓	✓	✓	✓	-
198	Smoke	FL3	32D-5B-21	✓	✓	✓	✓	✓	✓	-
199	Smoke	FL3	32D-5B-1	✓	✓	✓	✓	✓	✓	-
200	Smoke	FL3	32D-5B-2	✓	✓	✓	✓	✓	✓	-

COMMENT : พบว่าการทำงานของอุปกรณ์ดี



FIRE ALARM SYSTEM

บริษัท คอนไฟด์ เทคโนโลยี จำกัด (มหาชน) 2567/2568

Project : การติดตั้งระบบแจ้งเหตุเพลิงไหม้ อาคารพาณิชย์ 3 ชั้น 2567/2568

Building : อาคารพาณิชย์ 3 ชั้น 2567/2568 Location : 3rd Floor

Service : ☒ Yearly ☐ Other

-	= N/A
✓	= Normal
✗	= Abnormal

Item	Type	Area Description / Location	Device Address / Zone	Quarterly				Actions		Remarks
				1	2	3	4	Visual Check	Clean	
				1	2	3	4	Test Result	Test	
201	Smoke	FL3	32D-6B-3	✓	✓	✓	✓	✓	✓	-
202	Smoke	FL3	32D-6B-4	✓	✓	✓	✓	✓	✓	-
203	Smoke	FL3	32D-6B-5	✓	✓	✓	✓	✓	✓	-
204	Smoke	FL3	32D-6B-6	✓	✓	✓	✓	✓	✓	-
205	Smoke	FL3	32D-6B-7	✓	✓	✓	✓	✓	✓	-
206	Smoke	FL3	32D-6B-8	✓	✓	✓	✓	✓	✓	-
207	Smoke	FL3	32D-6B-9	✓	✓	✓	✓	✓	✓	-
208	Smoke	FL3	32D-6B-10	✓	✓	✓	✓	✓	✓	-
209	Manual	FL3	32D-6B-11	✓	✓	✓	✓	✓	✓	-
210	Smoke	FL3	32D-6B-12	✓	✓	✓	✓	✓	✓	-
212	Smoke	FL3	32D-6B-13	✓	✓	✓	✓	✓	✓	-
213	Smoke	FL3	32D-6B-14	✓	✓	✓	✓	✓	✓	-
214	Smoke	FL3	32D-6B-15	✓	✓	✓	✓	✓	✓	-
215	Smoke	FL3	32D-6B-16	✓	✓	✓	✓	✓	✓	-
216	Smoke	FL3	32D-6B-17	✓	✓	✓	✓	✓	✓	-
217	Smoke	FL3	32D-6B-18	✓	✓	✓	✓	✓	✓	-
218	Smoke	FL3	32D-6B-19	✓	✓	✓	✓	✓	✓	-
219	Smoke	FL3	32D-6B-20	✓	✓	✓	✓	✓	✓	-
220	Manual	FL3	32D-7B-1	✓	✓	✓	✓	✓	✓	-

COMMENT : พบว่าการทำงานของอุปกรณ์ดี



FIRE ALARM SYSTEM

Project : บำรุงการระบบสัญญาณแจ้งเหตุเพลิงไหม้ อาคารวิทยุสื่อสาร กองพลทหารสื่อสาร ราชปรารภ

Building : ศูนย์การแพทย์กองทัพบก ชั้นที่ 3 ปี 2567-2568

Service : ☒ Yearly ☐ 4/4 ☐ Other

Location : 3rd Floor

-	• N/A
✓	• Normal
✗	• Abnormal

Item	Type	Area Description / Location	Device Address / Zone	Quarterly				Actions		Remarks
				1	2	3	4	Visual Check	Test	
				1	2	3	4	Visual Check	Test	
221	Smoke	FL3	32D-7B-2	✓	✓	✓	✓	✓	-	
222	Smoke	FL3	32D-7B-3	✓	✓	✓	✓	✓	-	
223	Smoke	FL3	32D-7B-4	✓	✓	✓	✓	✓	-	
224	Smoke	FL3	32D-7B-5	✓	✓	✓	✓	✓	-	
225	Smoke	FL3	32D-7B-6	✓	✓	✓	✓	✓	-	
226	Smoke	FL3	32D-7B-7	✓	✓	✓	✓	✓	-	อุปกรณ์การรับค่า
227	Smoke	FL3	32D-7B-8	✓	✓	✓	✓	✓	-	
228	Smoke	FL3	32D-7B-9	✓	✓	✓	✓	✓	-	อุปกรณ์การรับค่า
229	Smoke	FL3	32D-7B-10	✓	✓	✓	✓	✓	-	
230	Smoke	FL3	32D-7B-11	✓	✓	✓	✓	✓	-	
231	Manual	FL3	32D-7B-12	✓	✓	✓	✓	✓	-	
232	Smoke	FL3	32D-7B-13	✓	✓	✓	✓	✓	-	
233	Smoke	FL3	32D-7B-14	✓	✓	✓	✓	✓	-	
234	Smoke	FL3	32D-7B-15	✓	✓	✓	✓	✓	-	
235	Smoke	FL3	32D-1C-1	✓	✓	✓	✓	✓	-	ปรับอุปกรณ์
236	Smoke	FL3	32D-1C-2	✓	✓	✓	✓	✓	-	ปรับอุปกรณ์
237	Smoke	FL3	32D-1C-3	✓	✓	✓	✓	✓	-	
238	Smoke	FL3	32D-1C-4	✓	✓	✓	✓	✓	-	
239	Smoke	FL3	32D-1C-5	✓	✓	✓	✓	✓	-	ปรับอุปกรณ์
240	Smoke	FL3	32D-1C-6	✓	✓	✓	✓	✓	-	ปรับอุปกรณ์

COMMENT : พบว่า ไม่สามารถติดต่ออุปกรณ์ได้



FIRE ALARM SYSTEM

Project : บำรุงการระบบสัญญาณแจ้งเหตุเพลิงไหม้ อาคารวิทยุสื่อสาร กองพลทหารสื่อสาร ราชปรารภ

Building : ศูนย์การแพทย์กองทัพบก ชั้นที่ 3 ปี 2567-2568

Service : ☒ Yearly ☐ 4/4 ☐ Other

Location : 3rd Floor

-	• N/A
✓	• Normal
✗	• Abnormal

Item	Type	Area Description / Location	Device Address / Zone	Quarterly				Actions		Remarks
				1	2	3	4	Visual Check	Test	
				1	2	3	4	Visual Check	Test	
241	Smoke	FL3	32D-1C-7	✓	✓	✓	✓	✓	-	
242	Smoke	FL3	32D-1C-8	✓	✓	✓	✓	✓	-	ปรับอุปกรณ์
243	Manual	FL3	32D-1C-9	✓	✓	✓	✓	✓	-	ปรับอุปกรณ์
244	Smoke	FL3	32D-1C-10	✓	✓	✓	✓	✓	-	ปรับอุปกรณ์
245	Smoke	FL3	32D-1C-11	✓	✓	✓	✓	✓	-	ปรับอุปกรณ์
246	Smoke	FL3	32D-1C-12	✓	✓	✓	✓	✓	-	ปรับอุปกรณ์
247	Smoke	FL3	32D-1C-13	✓	✓	✓	✓	✓	-	ปรับอุปกรณ์
248	Smoke	FL3	32D-1C-14	✓	✓	✓	✓	✓	-	ปรับอุปกรณ์
249	Smoke	FL3	32D-1C-15	✓	✓	✓	✓	✓	-	ปรับอุปกรณ์
250	Smoke	FL3	32D-1C-16	✓	✓	✓	✓	✓	-	ปรับอุปกรณ์
251	Smoke	FL3	32D-1C-17	✓	✓	✓	✓	✓	-	ปรับอุปกรณ์
252	Manual	FL3	32D-1C-18	✓	✓	✓	✓	✓	-	ปรับอุปกรณ์
253	Smoke	FL3	32D-1C-19	✓	✓	✓	✓	✓	-	ปรับอุปกรณ์
254	Smoke	FL3	32D-1C-20	✓	✓	✓	✓	✓	-	ปรับอุปกรณ์
255	Smoke	FL3	32D-1C-21	✓	✓	✓	✓	✓	-	ปรับอุปกรณ์
256	Smoke	FL3	32D-2C-1	✓	✓	✓	✓	✓	-	
257	Smoke	FL3	32D-2C-2	✓	✓	✓	✓	✓	-	
258	Smoke	FL3	32D-2C-3	✓	✓	✓	✓	✓	-	
259	Smoke	FL3	32D-2C-4	✓	✓	✓	✓	✓	-	
260	Smoke	FL3	32D-2C-5	✓	✓	✓	✓	✓	-	

COMMENT : พบว่า ไม่สามารถติดต่ออุปกรณ์ได้





FIRE ALARM SYSTEM

Project : บำรุงรักษาระบบสัญญาณแจ้งเหตุเพลิงไหม้ อาคารวิทยาลัยอาชีวศึกษา คณะพาณิชยศาสตร์และการบัญชี  
ศูนย์การช่างเทคนิคชั้นเรียน ชั้นที่ 3/567/2568

Building : ศูนย์การช่างเทคนิคชั้นเรียน Location : 3rd Floor  
Service : ☒ Yearly ☐ d/d ☐ Other

-	+ N/A
✓	+ Normal
✗	+ Abnormal

INSPECTION AND TEST REPORT FOR DEVICES													
Item	Type	Area Description / Location	Device Address / Zone	Quarterly				Actions		Test Result	Remarks		
				1	2	3	4	Visual Check	Clean Test				
261	Smoke	FL.3	32D-2C-6		✓	✓	✓	✓	✓	-			
262	Smoke	FL.3	32D-2C-7					✓	✓	-			
263	Smoke	FL.3	32D-2C-8		✓	✓	✓	✓	✓	-	ปรับอุปกรณ์		
264	Smoke	FL.3	32D-2C-9		✓	✓	✓	✓	✓	-	ปรับอุปกรณ์		
265	Smoke	FL.3	32D-2C-10		✓	✓	✓	✓	✓	-	ปรับอุปกรณ์		
266	Smoke	FL.3	32D-2C-11		✓	✓	✓	✓	✓	-	ปรับอุปกรณ์		
267	Manual	FL.3	32D-2C-12		✓	✓	✓	✓	✓	-	ปรับอุปกรณ์		
268	Smoke	FL.3	32D-2C-13		✓	✓	✓	✓	✓	-	ปรับอุปกรณ์		
269	Smoke	FL.3	32D-2C-14		✓	✓	✓	✓	✓	-	ปรับอุปกรณ์		
270	Smoke	FL.3	32D-2C-15		✓	✓	✓	✓	✓	-	ปรับอุปกรณ์		
271	Smoke	FL.3	32D-2C-16		✓	✓	✓	✓	✓	-	ปรับอุปกรณ์		
272	Smoke	FL.3	32D-2C-17		✓	✓	✓	✓	✓	-	ปรับอุปกรณ์		
273	Smoke	FL.3	32D-2C-18		✓	✓	✓	✓	✓	-	ปรับอุปกรณ์		
274	Smoke	FL.3	32D-2C-19		✓	✓	✓	✓	✓	-	ปรับอุปกรณ์		
275	Smoke	FL.3	32D-2C-20		✓	✓	✓	✓	✓	-	ปรับอุปกรณ์		
276	Smoke	FL.3	32D-2C-21		✓	✓	✓	✓	✓	-	ปรับอุปกรณ์		
277	Smoke	FL.3	32D-2C-22		✓	✓	✓	✓	✓	-	ปรับอุปกรณ์		
278	Smoke	FL.3	32D-2C-1		✓	✓	✓	✓	✓	-			
279	Smoke	FL.3	32D-2C-2		✓	✓	✓	✓	✓	-			
280	Smoke	FL.3	32D-2C-3		✓	✓	✓	✓	✓	-			

COMMENT : พบว่า ไม่สามารถใช้งานได้



FIRE ALARM SYSTEM

Project : บำรุงรักษาระบบสัญญาณแจ้งเหตุเพลิงไหม้ อาคารวิทยาลัยอาชีวศึกษา คณะพาณิชยศาสตร์และการบัญชี  
ศูนย์การช่างเทคนิคชั้นเรียน ชั้นที่ 3/567/2568

Building : ศูนย์การช่างเทคนิคชั้นเรียน Location : 3rd Floor  
Service : ☒ Yearly ☐ d/d ☐ Other

-	+ N/A
✓	+ Normal
✗	+ Abnormal

INSPECTION AND TEST REPORT FOR DEVICES													
Item	Type	Area Description / Location	Device Address / Zone	Quarterly				Actions		Test Result	Remarks		
				1	2	3	4	Visual Check	Clean Test				
281	Manual	FL.3	32D-3C-4		✓	✓	✓	✓	✓	-			
282	Smoke	FL.3	32D-3C-5		✓	✓	✓	✓	✓	-			
283	Manual	FL.3	32D-3C-6		✓	✓	✓	✓	✓	-			
284	Smoke	FL.3	32D-3C-7		✓	✓	✓	✓	✓	-			
285	Smoke	FL.3	32D-3C-8		✓	✓	✓	✓	✓	-			
286	Smoke	FL.3	32D-3C-9		✓	✓	✓	✓	✓	-			
287	Smoke	FL.3	32D-3C-10		✓	✓	✓	✓	✓	-			
288	Smoke	FL.3	32D-3C-11		✓	✓	✓	✓	✓	-			
289	Smoke	FL.3	32D-3C-12		✓	✓	✓	✓	✓	-			
290	Smoke	FL.3	32D-3C-13		✓	✓	✓	✓	✓	-			
291	Smoke	FL.3	32D-3C-14		✓	✓	✓	✓	✓	-			
292	Smoke	FL.3	32D-3C-15		✓	✓	✓	✓	✓	-			
293	Smoke	FL.3	32D-3C-16		✓	✓	✓	✓	✓	-			
294	Smoke	FL.3	32D-3C-17		✓	✓	✓	✓	✓	-			
295	Smoke	FL.3	32D-3C-18		✓	✓	✓	✓	✓	-			
296	Smoke	FL.3	32D-3C-19		✓	✓	✓	✓	✓	-			
297													
298													
299													
300													

COMMENT : พบว่า ไม่สามารถใช้งานได้





FIRE ALARM SYSTEM

Project : บริษัทการขนส่งทางบกแห่งเมืองหลวง จำกัด อาคารจอดรถ 4 ชั้น อาคารจอดรถ 4 ชั้น  
Building : กรุงเทพมหานคร ชั้นที่ 4  
Service : ☒ Yearly ☐ 4/4 ☐ Other

Location : 4th Floor

-	= N/A
✓	= Normal
✗	= Abnormal

INSPECTION AND TEST REPORT FOR DEVICES												
Item	Type	Area Description / Location	Device Address / Zone	Quarterly				Actions		Test Results	Remarks	
				1	2	3	4	Visual Check	Clean			Test
1	Smoke	FL.4	4ZD-1A-1	✓	✓	✓	✓	✓	✓	-		
2	Smoke	FL.4	4ZD-1A-2	✓	✓	✓	✓	✓	✓	-		
3	Smoke	FL.4	4ZD-1A-3	✓	✓	✓	✓	✓	✓	-		
4	Manual	FL.4	4ZD-1A-4	✓	✓	✓	✓	✓	✓	-		
5	Smoke	FL.4	4ZD-1A-5	✓	✓	✓	✓	✓	✓	-		
6	Smoke	FL.4	4ZD-1A-6	✓	✓	✓	✓	✓	✓	-		
7	Smoke	FL.4	4ZD-1A-7	✓	✓	✓	✓	✓	✓	-		
8	Smoke	FL.4	4ZD-1A-8	✓	✓	✓	✓	✓	✓	-		
9	Smoke	FL.4	4ZD-1A-9	✓	✓	✓	✓	✓	✓	-		
10	Smoke	FL.4	4ZD-1A-10	✓	✓	✓	✓	✓	✓	-		
11	Smoke	FL.4	4ZD-1A-11	✓	✓	✓	✓	✓	✓	-		
12	Smoke	FL.4	4ZD-1A-12	✓	✓	✓	✓	✓	✓	-		
13	Smoke	FL.4	4ZD-1A-13	✓	✓	✓	✓	✓	✓	-		
14	Smoke	FL.4	4ZD-1A-14	✓	✓	✓	✓	✓	✓	-		
15	Smoke	FL.4	4ZD-1A-15	✓	✓	✓	✓	✓	✓	-		
16	Smoke	FL.4	4ZD-1A-16	✓	✓	✓	✓	✓	✓	-		
17	Smoke	FL.4	4ZD-1A-17	✓	✓	✓	✓	✓	✓	-		
18	Smoke	FL.4	4ZD-1A-18	✓	✓	✓	✓	✓	✓	-		
19	Smoke	FL.4	4ZD-1A-19	✓	✓	✓	✓	✓	✓	-		
20	Smoke	FL.4	4ZD-1A-20	✓	✓	✓	✓	✓	✓	-		

COMMENT : พบว่าไม่พบการแจ้งเตือนสัญญาณ



FIRE ALARM SYSTEM

Project : บริษัทการขนส่งทางบกแห่งเมืองหลวง จำกัด อาคารจอดรถ 4 ชั้น อาคารจอดรถ 4 ชั้น  
Building : กรุงเทพมหานคร ชั้นที่ 4  
Service : ☒ Yearly ☐ 4/4 ☐ Other

Location : 4th Floor

-	= N/A
✓	= Normal
✗	= Abnormal

INSPECTION AND TEST REPORT FOR DEVICES												
Item	Type	Area Description / Location	Device Address / Zone	Quarterly				Actions		Test Result	Remarks	
				1	2	3	4	Visual Check	Clean			Test
21	Smoke	FL.4	4ZD-1A-21				✓	✓	✓	-		
22	Smoke	FL.4	4ZD-1A-22				✓	✓	✓	-		
23	Smoke	FL.4	4ZD-2A-1				✓	✓	✓	-		
24	Smoke	FL.4	4ZD-2A-2				✓	✓	✓	-		
25	Smoke	FL.4	4ZD-2A-3				✓	✓	✓	-		
26	Smoke	FL.4	4ZD-2A-4				✓	✓	✓	-		
27	Smoke	FL.4	4ZD-2A-5				✓	✓	✓	-		
28	Smoke	FL.4	4ZD-2A-6				✓	✓	✓	-		
29	Smoke	FL.4	4ZD-2A-7				✓	✓	✓	-		
30	Smoke	FL.4	4ZD-2A-8				✓	✓	✓	-		
31	Smoke	FL.4	4ZD-2A-9				✓	✓	✓	-		
32	Smoke	FL.4	4ZD-2A-10				✓	✓	✓	-		
33	Smoke	FL.4	4ZD-2A-11				✓	✓	✓	-		
34	Smoke	FL.4	4ZD-2A-12				✓	✓	✓	-		
35	Smoke	FL.4	4ZD-2A-13				✓	✓	✓	-		
36	Smoke	FL.4	4ZD-2A-14				✓	✓	✓	-		
37	Smoke	FL.4	4ZD-2A-15				✓	✓	✓	-		
38	Smoke	FL.4	4ZD-2A-16				✓	✓	✓	-		
39	Smoke	FL.4	4ZD-2A-17				✓	✓	✓	-		
40	Smoke	FL.4	4ZD-2A-18				✓	✓	✓	-		

COMMENT : พบว่าไม่พบการแจ้งเตือนสัญญาณ



FIRE ALARM SYSTEM

Project : บริษัทฯระบบสัญญาณแจ้งเหตุเพลิงไหม้ อาคารโรงงานผลิต กุหลาบสมุทรนครราชสีมา  
Building : อาคารโรงงานผลิตกุหลาบสมุทรนครราชสีมา 2567-2568 Location : 4th Floor

Service : ☒ Yearly ☐ 4/4 ☐ Other

-	= N/A
✓	= Normal
✗	= Abnormal

INSPECTION AND TEST REPORT FOR DEVICES														
Item	Type	Area Description / Location	Device Address / Zone	Quarterly				Actions			Remarks			
								Visual Check	Clean	Test				
				1	2	3	4							
41	Smoke	FL.4	42D-2A-19				✓	✓			-			
42	Smoke	FL.4	42D-2A-20				✓	✓			-			
43	Smoke	FL.4	42D-2A-21				✓	✓			-			
44	Smoke	FL.4	42D-2A-22				✓	✓			-			
45	Smoke	FL.4	42D-2A-23				✓	✓			-			
46	Smoke	FL.4	42D-3A-1				✓	✓			-			
47	Smoke	FL.4	42D-3A-2				✓	✓			-			
48	Smoke	FL.4	42D-3A-3				✓	✓			-			
49	Smoke	FL.4	42D-3A-4				✓	✓			-			
50	Smoke	FL.4	42D-3A-5				✓	✓			-			
51	Smoke	FL.4	42D-3A-6				✓	✓			-			
52	Smoke	FL.4	42D-3A-7				✓	✓			-			
53	Smoke	FL.4	42D-3A-8				✓	✓			-			
54	Smoke	FL.4	42D-3A-9				✓	✓			-			
55	Smoke	FL.4	42D-3A-10				✓	✓			-			
56	Smoke	FL.4	42D-3A-11				✓	✓			-			
57	Smoke	FL.4	42D-3A-12				✓	✓			-			
58	Smoke	FL.4	42D-3A-13				✓	✓			-			
59	Smoke	FL.4	42D-3A-14				✓	✓			-			
60	Smoke	FL.4	42D-3A-15				✓	✓			-			

COMMENT : พบว่าสัญญาณแจ้งเหตุเพลิงไหม้ทำงานปกติ



FIRE ALARM SYSTEM

Project : บริษัทฯระบบสัญญาณแจ้งเหตุเพลิงไหม้ อาคารโรงงานผลิต กุหลาบสมุทรนครราชสีมา  
Building : อาคารโรงงานผลิตกุหลาบสมุทรนครราชสีมา 2567-2568 Location : 4th Floor

Service : ☒ Yearly ☐ 4/4 ☐ Other

-	= N/A
✓	= Normal
✗	= Abnormal

INSPECTION AND TEST REPORT FOR DEVICES														
Item	Type	Area Description / Location	Device Address / Zone	Quarterly				Actions			Remarks			
				1	2	3	4	Visual Check	Clean	Test				
61	Smoke	FL.4	42D-3A-15					✓	✓	✓	-			
62	Smoke	FL.4	42D-3A-16					✓	✓	✓	-			
63	Smoke	FL.4	42D-3A-17					✓	✓	✓	-			
64	Smoke	FL.4	42D-3A-18					✓	✓	✓	-			
65	Smoke	FL.4	42D-3A-19					✓	✓	✓	-			
66	Smoke	FL.4	42D-3A-20					✓	✓	✓	-			
67	Smoke	FL.4	42D-3A-21					✓	✓	✓	-			
68	Smoke	FL.4	42D-3A-22					✓	✓	✓	-			
69	Smoke	FL.4	42D-4A-1					✓	✓	✓	-			
70	Smoke	FL.4	42D-4A-2					✓	✓	✓	-			
71	Smoke	FL.4	42D-4A-3					✓	✓	✓	-			
72	Smoke	FL.4	42D-4A-4					✓	✓	✓	-			
73	Smoke	FL.4	42D-4A-5					✓	✓	✓	-			
74	Smoke	FL.4	42D-4A-6					✓	✓	✓	-			
75	Manual	FL.4	42D-4A-7					✓	✓	✓	-			
76	Smoke	FL.4	42D-4A-8					✓	✓	✓	-			
77	Smoke	FL.4	42D-4A-9					✓	✓	✓	-			
78	Smoke	FL.4	42D-4A-10					✓	✓	✓	-			
79	Smoke	FL.4	42D-4A-11					✓	✓	✓	-			
80	Smoke	FL.4	42D-4A-12					✓	✓	✓	-			

COMMENT : พบว่าสัญญาณแจ้งเหตุเพลิงไหม้ทำงานปกติ



FIRE ALARM SYSTEM

Confide Technology  
Project : บำรุงรักษาระบบสัญญาณแจ้งเหตุเพลิงไหม้ อาคารวิทยาลัยอาชีวศึกษาพิษณุโลก คณะเทคโนโลยีการเกษตร  
ศูนย์การแพทย์กาญจนาภิเษก ปะจํานี้ 2567/2568  
Building : ศูนย์การแพทย์กาญจนาภิเษก Location : 4th Floor  
Service : ☒ Yearly ☐ 4/4 ☐ Other

☐ N/A  
☒ Normal  
☐ Abnormal

INSPECTION AND TEST REPORT FOR DEVICES												
Item	Type	Area Description / Location	Device Address / Zone	Quarterly				Actions			Remarks	
				1	2	3	4	Visual Check	Clean	Test		
81	Manual	FL.4	4ZD-4A-13					✓	✓	-		
82	Smoke	FL.4	4ZD-4A-14					✓	✓	-		
83	Smoke	FL.4	4ZD-4A-15					✓	✓	-		
84	Smoke	FL.4	4ZD-4A-16					✓	✓	-		
85	Smoke	FL.4	4ZD-4A-17					✓	✓	-		
86	Smoke	FL.4	4ZD-4A-18					✓	✓	-		
87	Manual	FL.4	4ZD-4A-19					✓	✓	-		
88	Smoke	FL.4	4ZD-4A-20					✓	✓	-		
89	Smoke	FL.4	4ZD-4A-21					✓	✓	-		
90	Smoke	FL.4	4ZD-4A-22					✓	✓	-		
91	Smoke	FL.4	4ZD-5A-1					✓	-	-	พื้นที่โล่งตากแห้งทั้งหมด	
92	Heat	FL.4	4ZD-5A-2					✓	-	-	พื้นที่โล่งตากแห้งทั้งหมด	
93	Smoke	FL.4	4ZD-5A-3					✓	✓	-		
94	Smoke	FL.4	4ZD-5A-4					✓	✓	-		
95	Heat	FL.4	4ZD-5A-5					✓	✓	-		
96	Heat	FL.4	4ZD-5A-6					✓	✓	-		
97	Heat	FL.4	4ZD-5A-7					✓	✓	-	พื้นที่โล่งตากแห้งทั้งหมด	
98	Smoke	FL.4	4ZD-5A-8					✓	✓	-		
99	Manual	FL.4	4ZD-5A-9					✓	✓	-		
100	Smoke	FL.4	4ZD-5A-10					✓	✓	-		

COMMENT : พบว่าไม่พบข้อบกพร่องเพิ่มเติม



FIRE ALARM SYSTEM

Confide Technology  
Project : บำรุงรักษาระบบสัญญาณแจ้งเหตุเพลิงไหม้ อาคารวิทยาลัยอาชีวศึกษาพิษณุโลก คณะเทคโนโลยีการเกษตร  
ศูนย์การแพทย์กาญจนาภิเษก ปะจํานี้ 2567/2568  
Building : ศูนย์การแพทย์กาญจนาภิเษก Location : 4th Floor  
Service : ☒ Yearly ☐ 4/4 ☐ Other

☐ N/A  
☒ Normal  
☐ Abnormal

INSPECTION AND TEST REPORT FOR DEVICES												
Item	Type	Area Description / Location	Device Address / Zone	Quarterly				Actions			Remarks	
				1	2	3	4	Visual Check	Clean	Test		
								✓	-	-	ผู้ควบคุมการปฏิบัติงาน	
101	Smoke	FL.4	4ZD-1B-1					✓	-	-		
102	Smoke	FL.4	4ZD-1B-2					✓	-	-		
103	Smoke	FL.4	4ZD-1B-3					✓	-	-		
104	Smoke	FL.4	4ZD-1B-4					✓	-	-		
105	Smoke	FL.4	4ZD-1B-5					✓	-	-		
106	Smoke	FL.4	4ZD-1B-6					✓	-	-		
107	Smoke	FL.4	4ZD-1B-7					✓	-	-		
108	Smoke	FL.4	4ZD-1B-8					✓	-	-		
109	Smoke	FL.4	4ZD-1B-9					✓	-	-		
110	Smoke	FL.4	4ZD-1B-10					✓	-	-		
111	Smoke	FL.4	4ZD-1B-11					✓	-	-		
112	Smoke	FL.4	4ZD-1B-12					✓	-	-		
113	Smoke	FL.4	4ZD-1B-13					✓	-	-		
114	Smoke	FL.4	4ZD-1B-14					✓	-	-		
115	Smoke	FL.4	4ZD-1B-15					✓	-	-		
116	Smoke	FL.4	4ZD-1B-16					✓	-	-		
117	Manual	FL.4	4ZD-1B-17					✓	-	-		
118	Smoke	FL.4	4ZD-1B-18					✓	-	-		
119	Smoke	FL.4	4ZD-1B-19					✓	-	-		
120	Smoke	FL.4	4ZD-1B-20					✓	-	-		

COMMENT : พบว่าไม่พบข้อบกพร่องเพิ่มเติม



FIRE ALARM SYSTEM

Project : บำรุงรักษาระบบสัญญาณแจ้งเหตุเพลิงไหม้ อาคารวิทยาลัยอาชีวศึกษาสมุทรปราการ  
ศูนย์การแพทย์กาญจนาภิเษก พระตำหนัก 2567-2568  
Building : ศูนย์การแพทย์กาญจนาภิเษก Location : 6th Floor  
Service : ☒ Yearly ☐ Other

-	- N/A
✓	- Normal
✗	- Abnormal

INSPECTION AND TEST REPORT FOR DEVICES												
Item	Type	Area Description / Location	Device Address / Zone	Quarterly				Actions			Remarks	
				1	2	3	4	Visual Check	Clean	Test		
121	Smoke	FL.4	42D-2B-1					✓	✓	✓		
122	Smoke	FL.4	42D-2B-2					✓	✓	✓		
123	Smoke	FL.4	42D-2B-3					✓	✓	✓		
124	Smoke	FL.4	42D-2B-4					✓	✓	✓		
125	Manual	FL.4	42D-2B-6					✓	✓	✓		
126	Smoke	FL.4	42D-2B-6					✓	✓	✓		
127	Smoke	FL.4	42D-2B-7					✓	✓	✓		
128	Smoke	FL.4	42D-2B-8					✓	✓	✓		
129	Smoke	FL.4	42D-2B-9					✓	✓	✓		
130	Smoke	FL.4	42D-2B-10					✓	✓	✓		
131	Smoke	FL.4	42D-2B-11					✓	✓	✓		
132	Smoke	FL.4	42D-2B-12					✓	✓	✓		
133	Smoke	FL.4	42D-2B-13					✓	✓	✓		
134	Smoke	FL.4	42D-2B-14					✓	-	-	พื้นที่โถงวาง	
135	Smoke	FL.4	42D-2B-15					✓	-	-	พื้นที่โถงวาง	
136	Smoke	FL.4	42D-2B-16					✓	-	-	พื้นที่โถงวาง	
137	Smoke	FL.4	42D-2B-17					✓	-	-	พื้นที่โถงวาง	
138	Smoke	FL.4	42D-2B-18					✓	-	-	พื้นที่โถงวาง	
139	Smoke	FL.4	42D-2B-19					✓	✓	✓		
140	Smoke	FL.4	42D-2B-20					✓	✓	✓		

COMMENT : พบว่างานไม่ตรงตามที่ขอส่งอุปกรณ์มา



FIRE ALARM SYSTEM

Project : บำรุงรักษาระบบสัญญาณแจ้งเหตุเพลิงไหม้ อาคารวิทยาลัยอาชีวศึกษาสมุทรปราการ  
ศูนย์การแพทย์กาญจนาภิเษก พระตำหนัก 2567-2568  
Building : ศูนย์การแพทย์กาญจนาภิเษก Location : 4th Floor  
Service : ☒ Yearly ☐ Other

-	- N/A
✓	- Normal
✗	- Abnormal

INSPECTION AND TEST REPORT FOR DEVICES													
Item	Type	Area Description / Location	Device Address / Zone	Quarterly				Actions		Remarks			
								Visual Check	Test				
											1	2	3
141	Manual	FL.4	42D-2B-21					✓	✓	-			
142	Smoke	FL.4	42D-2B-22					✓	✓	✓			
143	Smoke	FL.4	42D-2B-23					✓	✓	✓			
144	Smoke	FL.4	42D-2B-1					✓	✓	✓	อุปกรณ์อยู่ในพื้นที่บริเวณใต้ถุน อาคารวิทยาลัยอาชีวศึกษาสมุทรปราการ Zone 2B-1		
145	Smoke	FL.4	42D-2B-2					✓	✓	✓	อุปกรณ์อยู่ในพื้นที่บริเวณใต้ถุน อาคารวิทยาลัยอาชีวศึกษาสมุทรปราการ Zone 2B-2		
146	Smoke	FL.4	42D-2B-3					✓	✓	✓	อุปกรณ์อยู่ในพื้นที่บริเวณใต้ถุน อาคารวิทยาลัยอาชีวศึกษาสมุทรปราการ Zone 2B-3		
147	Smoke	FL.4	42D-2B-4					✓	✓	✓	อุปกรณ์อยู่ในพื้นที่บริเวณใต้ถุน อาคารวิทยาลัยอาชีวศึกษาสมุทรปราการ Zone 2B-4		
148	Smoke	FL.4	42D-2B-5					✓	✓	✓	อุปกรณ์อยู่ในพื้นที่บริเวณใต้ถุน อาคารวิทยาลัยอาชีวศึกษาสมุทรปราการ Zone 2B-5		
149	Smoke	FL.4	42D-2B-6					✓	✓	✓	อุปกรณ์อยู่ในพื้นที่บริเวณใต้ถุน อาคารวิทยาลัยอาชีวศึกษาสมุทรปราการ Zone 2B-6		
150	Smoke	FL.4	42D-2B-7					✓	✓	✓	อุปกรณ์อยู่ในพื้นที่บริเวณใต้ถุน อาคารวิทยาลัยอาชีวศึกษาสมุทรปราการ Zone 2B-7		
151	Smoke	FL.4	42D-2B-8					✓	✓	✓	อุปกรณ์อยู่ในพื้นที่บริเวณใต้ถุน อาคารวิทยาลัยอาชีวศึกษาสมุทรปราการ Zone 2B-8		
152	Smoke	FL.4	42D-2B-9					✓	✓	✓	อุปกรณ์อยู่ในพื้นที่บริเวณใต้ถุน อาคารวิทยาลัยอาชีวศึกษาสมุทรปราการ Zone 2B-9		
153	Smoke	FL.4	42D-2B-10					✓	✓	✓	อุปกรณ์อยู่ในพื้นที่บริเวณใต้ถุน อาคารวิทยาลัยอาชีวศึกษาสมุทรปราการ Zone 2B-10		
154	Smoke	FL.4	42D-2B-11					✓	✓	✓	อุปกรณ์อยู่ในพื้นที่บริเวณใต้ถุน อาคารวิทยาลัยอาชีวศึกษาสมุทรปราการ Zone 2B-11		
155	Smoke	FL.4	42D-2B-12					✓	✓	✓	อุปกรณ์อยู่ในพื้นที่บริเวณใต้ถุน อาคารวิทยาลัยอาชีวศึกษาสมุทรปราการ Zone 2B-12		
156	Smoke	FL.4	42D-2B-13					✓	✓	✓	อุปกรณ์อยู่ในพื้นที่บริเวณใต้ถุน อาคารวิทยาลัยอาชีวศึกษาสมุทรปราการ Zone 2B-13		
157	Smoke	FL.4	42D-2B-14					✓	✓	✓	อุปกรณ์อยู่ในพื้นที่บริเวณใต้ถุน อาคารวิทยาลัยอาชีวศึกษาสมุทรปราการ Zone 2B-14		
158	Smoke	FL.4	42D-2B-15					✓	✓	✓	อุปกรณ์อยู่ในพื้นที่บริเวณใต้ถุน อาคารวิทยาลัยอาชีวศึกษาสมุทรปราการ Zone 2B-15		
159	Smoke	FL.4	42D-2B-16					✓	✓	✓	อุปกรณ์อยู่ในพื้นที่บริเวณใต้ถุน อาคารวิทยาลัยอาชีวศึกษาสมุทรปราการ Zone 2B-16		
160	Smoke	FL.4	42D-2B-17					✓	✓	✓	อุปกรณ์อยู่ในพื้นที่บริเวณใต้ถุน อาคารวิทยาลัยอาชีวศึกษาสมุทรปราการ Zone 2B-17		

COMMENT : พบว่างานไม่ตรงตามที่ขอส่งอุปกรณ์มา





FIRE ALARM SYSTEM

Project : บัณฑิตวิทยาลัยแผนผังเมืองกรุงเทพมหานคร มหาวิทยาลัยเทคโนโลยีพระจอมเกล้าธนบุรี  
Building : อาคารศูนย์การเรียนรู้  
Service : ☒ Yearly ☐ 4/4 Location : 4th Floor

-	N/A
✓	Normal
✗	Abnormal

Item	Type	Area Description / Location	Device Address / Zone	Quantity				Actions		Test Result	Remarks
								Visual Check	Clean Test		
				1	2	3	4				
161	Smoke	FL.4	42D-3B-18					✓	✓	✓	อุปกรณ์ตรวจจับควันบริเวณห้องประชุม ชั้น 4 อาคารศูนย์การเรียนรู้
162	Smoke	FL.4	42D-3B-19					✓	✓	✓	อุปกรณ์ตรวจจับควันบริเวณห้องประชุม ชั้น 4 อาคารศูนย์การเรียนรู้
163	Smoke	FL.4	42D-3B-20					✓	✓	✓	อุปกรณ์ตรวจจับควันบริเวณห้องประชุม ชั้น 4 อาคารศูนย์การเรียนรู้
164	Smoke	FL.4	42D-3B-21					✓	✓	✓	อุปกรณ์ตรวจจับควันบริเวณห้องประชุม ชั้น 4 อาคารศูนย์การเรียนรู้
165	Smoke	FL.4	42D-3B-22					✓	✓	✓	อุปกรณ์ตรวจจับควันบริเวณห้องประชุม ชั้น 4 อาคารศูนย์การเรียนรู้
166	Smoke	FL.4	42D-3B-23					✓	✓	✓	อุปกรณ์ตรวจจับควันบริเวณห้องประชุม ชั้น 4 อาคารศูนย์การเรียนรู้
167	Smoke	FL.4	42D-4B-1					✓	✓	✓	อุปกรณ์ตรวจจับควันบริเวณห้องประชุม ชั้น 4 อาคารศูนย์การเรียนรู้
168	Smoke	FL.4	42D-4B-2					✓	✓	✓	อุปกรณ์ตรวจจับควันบริเวณห้องประชุม ชั้น 4 อาคารศูนย์การเรียนรู้
169	Smoke	FL.4	42D-4B-3					✓	✓	✓	อุปกรณ์ตรวจจับควันบริเวณห้องประชุม ชั้น 4 อาคารศูนย์การเรียนรู้
170	Smoke	FL.4	42D-4B-4					✓	✓	✓	อุปกรณ์ตรวจจับควันบริเวณห้องประชุม ชั้น 4 อาคารศูนย์การเรียนรู้
171	Smoke	FL.4	42D-4B-5					✓	✓	✓	อุปกรณ์ตรวจจับควันบริเวณห้องประชุม ชั้น 4 อาคารศูนย์การเรียนรู้
172	Smoke	FL.4	42D-4B-6					✓	✓	✓	พื้นที่โถงทาง
173	Smoke	FL.4	42D-4B-7					✓	✓	✓	พื้นที่โถงทาง
174	Smoke	FL.4	42D-4B-8					✓	✓	✓	พื้นที่โถงทาง
175	Smoke	FL.4	42D-4B-9					✓	✓	✓	พื้นที่โถงทาง
176	Smoke	FL.4	42D-4B-10					✓	✓	✓	พื้นที่โถงทาง
177	Smoke	FL.4	42D-4B-11					✓	✓	✓	พื้นที่โถงทาง
178	Smoke	FL.4	42D-4B-12					✓	✓	✓	พื้นที่โถงทาง
179	Smoke	FL.4	42D-4B-13					✓	✓	✓	พื้นที่โถงทาง
180	Smoke	FL.4	42D-4B-14					✓	✓	✓	พื้นที่โถงทาง

COMMENT : พบว่าอุปกรณ์ตรวจจับควันทำงานปกติ





FIRE ALARM SYSTEM

Project : บำรุงรักษาระบบสัญญาณแจ้งเหตุเพลิงไหม้ อาคารวิทยาลัยอาชีวศึกษา คณะวิทยาศาสตร์สุพรรณบุรี  
ศูนย์การแพทย์กาญจนาภิเษก ประจักษ์ 2567-2568

Building : ศูนย์การแพทย์กาญจนาภิเษก Location : 6th Floor

Service : ☒ Yearly ☐ 4/4 ☐ Other

- = N/A  
✓ = Normal  
✗ = Abnormal

INSPECTION AND TEST REPORT FOR DEVICES												
Item	Type	Area Description / Location	Device Address / Zone	Quarterly				Actions			Remarks	
				1	2	3	4	Visual Check	Clean	Test Result		
201	Smoke	FL 4	4ZD-6B-19					✓	✓	-		
202	Smoke	FL 4	4ZD-6B-20					✓	✓	-		
203	Smoke	FL 4	4ZD-6B-21					✓	✓	-		
204	Smoke	FL 4	4ZD-6B-22					✓	✓	-		
205	Smoke	FL 4	4ZD-6B-23					✓	✓	-		
206	Smoke	FL 4	4ZD-6B-24					✓	-	-	พื้นที่ใช้สอย	
207	Smoke	FL 4	4ZD-6B-25					✓	✓	-		
208	Smoke	FL 4	4ZD-1C-1					✓	✓	-		
209	Smoke	FL 4	4ZD-1C-2					✓	✓	-		
210	Smoke	FL 4	4ZD-1C-3					✓	✓	-		
211	Manual	FL 4	4ZD-1C-4					✓	✓	-		
212	Smoke	FL 4	4ZD-1C-5					✓	✓	-		
213	Smoke	FL 4	4ZD-1C-6					✓	✓	-		
214	Smoke	FL 4	4ZD-1C-7					✓	✓	-		
215	Smoke	FL 4	4ZD-1C-8					✓	✓	-		
216	Smoke	FL 4	4ZD-1C-9					✓	✓	-		
217	Smoke	FL 4	4ZD-1C-10					✓	✓	-		
218	Smoke	FL 4	4ZD-1C-11					✓	✓	-		
219	Smoke	FL 4	4ZD-1C-12					✓	✓	-		
220	Manual	FL 4	4ZD-1C-13					✓	✓	-		

COMMENT : พบปกติการทำงานของอุปกรณ์



FIRE ALARM SYSTEM

Project : บำรุงรักษาระบบสัญญาณแจ้งเหตุเพลิงไหม้ อาคารวิทยาลัยอาชีวศึกษา คณะวิทยาศาสตร์สุพรรณบุรี  
ศูนย์การแพทย์กาญจนาภิเษก ประจักษ์ 2567-2568

Building : ศูนย์การแพทย์กาญจนาภิเษก Location : 6th Floor

Service : ☒ Yearly ☐ 4/4 ☐ Other

- = N/A  
✓ = Normal  
✗ = Abnormal

INSPECTION AND TEST REPORT FOR DEVICES												
Item	Type	Area Description / Location	Device Address / Zone	Quarterly				Actions			Remarks	
				1	2	3	4	Visual Check	Clean	Test		
221	Smoke	FL 4	4ZD-1C-14					✓	✓	-		
222	Smoke	FL 4	4ZD-1C-15					✓	✓	-		
223	Smoke	FL 4	4ZD-2C-1					✓	✓	-		
224	Smoke	FL 4	4ZD-2C-2					✓	✓	-		
225	Smoke	FL 4	4ZD-2C-3					✓	✓	-		
226	Smoke	FL 4	4ZD-2C-4					✓	✓	-		
227	Smoke	FL 4	4ZD-2C-5					✓	✓	-		
228	Smoke	FL 4	4ZD-2C-6					✓	✓	-		
229	Smoke	FL 4	4ZD-2C-7					✓	✓	-		
230	Smoke	FL 4	4ZD-2C-8					✓	✓	-		
231	Smoke	FL 4	4ZD-2C-9					✓	✓	-		
232	Smoke	FL 4	4ZD-2C-10					✓	✓	-		
233	Smoke	FL 4	4ZD-2C-11					✓	✓	-		
234	Smoke	FL 4	4ZD-2C-12					✓	✓	-		
235	Smoke	FL 4	4ZD-2C-13					✓	✓	-		
236	Smoke	FL 4	4ZD-2C-14					✓	✓	-		
237	Smoke	FL 4	4ZD-2C-15					✓	✓	-		
238	Smoke	FL 4	4ZD-2C-16					✓	✓	-		
239	Manual	FL 4	4ZD-2C-17					✓	✓	-		
240	Smoke	FL 4	4ZD-2C-18					✓	✓	-		

COMMENT : พบปกติการทำงานของอุปกรณ์



# FIRE ALARM SYSTEM

Project : บำรุงรักษาระบบสัญญาณแจ้งเหตุเพลิงไหม้ อาคารวิทยาลัยอาชีวศึกษา และแผนกช่างอิเล็กทรอนิกส์  
ศูนย์การช่างอุตสาหกรรม  
Building : ศูนย์การช่างอุตสาหกรรม  
Location : 4th Floor

Service : ☒ Yearly ☐ 4/4 ☐ Other

-	+ N/A
✓	+ Normal
✗	+ Abnormal

INSPECTION AND TEST REPORT FOR DEVICES											
Item	Type	Area Description / Location	Device Address / Zone	Quarterly				Actions		Test Result	Remarks
				1	2	3	4	Visual Check	Clean Test		
241	Smoke	FL.4	4ZD-3C-19					✓	✓	-	
242	Smoke	FL.4	4ZD-3C-20					✓	✓	-	
243	Smoke	FL.4	4ZD-3C-21					✓	✓	-	
244	Smoke	FL.4	4ZD-3C-22					✓	✓	-	
245	Smoke	FL.4	4ZD-3C-23					✓	✓	-	
246	Smoke	FL.4	4ZD-3C-24					✓	✓	-	
247	Smoke	FL.4	4ZD-3C-1					✓	✓	-	
248	Smoke	FL.4	4ZD-3C-2					✓	✓	-	
249	Smoke	FL.4	4ZD-3C-3					✓	✓	-	
250	Smoke	FL.4	4ZD-3C-4					✓	✓	-	
251	Smoke	FL.4	4ZD-3C-5					✓	✓	-	
252	Smoke	FL.4	4ZD-3C-6					✓	✓	-	
253	Manual	FL.4	4ZD-3C-7					✓	-	-	Handwritten
254	Smoke	FL.4	4ZD-3C-8					✓	✓	-	
255	Manual	FL.4	4ZD-3C-9					✓	✓	-	
256	Smoke	FL.4	4ZD-3C-10					✓	✓	-	
257	Smoke	FL.4	4ZD-3C-11					✓	✓	-	
258	Smoke	FL.4	4ZD-3C-12					✓	-	-	Handwritten
259	Smoke	FL.4	4ZD-3C-13					✓	✓	-	
260	Smoke	FL.4	4ZD-3C-14					✓	✓	-	

COMMENT : ตรวจไม่พบข้อผิดพลาดอุปกรณ์แจ้งเหตุ



# FIRE ALARM SYSTEM

Project : บำรุงรักษาระบบสัญญาณแจ้งเหตุเพลิงไหม้ อาคารวิทยาลัยอาชีวศึกษา และแผนกช่างอิเล็กทรอนิกส์  
ศูนย์การช่างอุตสาหกรรม  
Building : ศูนย์การช่างอุตสาหกรรม  
Location : 4th Floor

Service : ☒ Yearly ☐ 4/4 ☐ Other

-	+ N/A
✓	+ Normal
✗	+ Abnormal

INSPECTION AND TEST REPORT FOR DEVICES												
Item	Type	Area Description / Location	Device Address / Zone	Quarterly				Actions		Test Result	Remarks	
				1	2	3	4	Visual Check	Clean Test			
261	Smoke	FL.4	4ZD-3C-15	✓	✓	✓	✓	✓	✓	-	Full Intern	
262	Smoke	FL.4	4ZD-3C-16	✓	✓	✓	✓	✓	✓	-		
263	Smoke	FL.4	4ZD-3C-17	✓	✓	✓	✓	✓	✓	-		
264	Manual	FL.4	4ZD-3C-18	✓	✓	✓	✓	✓	✓	-		
265	Smoke	FL.4	4ZD-3C-19	✓	✓	✓	✓	✓	✓	-		
266	Smoke	FL.4	4ZD-3C-20	✓	✓	✓	✓	✓	✓	-		
267	Smoke	FL.4	4ZD-3C-21	✓	✓	✓	✓	✓	✓	-		
268	Smoke	FL.4	4ZD-3C-22	✓	✓	✓	✓	✓	✓	-		
269	Smoke	FL.4	4ZD-3C-23	✓	✓	✓	✓	✓	✓	-		
270												
271												
272												
273												
274												
275												
276												
277												
278												
279												
280												

COMMENT : ตรวจไม่พบข้อผิดพลาดอุปกรณ์แจ้งเหตุ



FIRE ALARM SYSTEM

Project : บริษัทการขนส่งทางบกแห่งเมืองอุบลราชธานี จำกัด (มหาชน) ถนนพหลโยธิน แขวงเมืองอุบลราชธานี  
Building : ถนนพหลโยธิน แขวงเมืองอุบลราชธานี

Service : ☒ Yearly ☐ 4/4 ☐ Other

-	= NA
✓	= Normal
✗	= Abnormal

INSPECTION AND TEST REPORT FOR DEVICES											
Item	Type	Area Description / Location	Device Address / Zone	Quarterly				Actions		Test Result	Remarks
				1	2	3	4	Visual Check	Clean Test		
1	Smoke	FL Roof	ZD-R1B-4	✓	✓	✓	✓	✓	✓	-	
2	Smoke	FL Roof	ZD-R1B-5	✓	✓	✓	✓	✓	✓	-	
3	Smoke	FL Roof	ZD-R1B-6	✓	✓	✓	✓	✓	✓	-	
4	Smoke	FL Roof	ZD-R1B-7	✓	✓	✓	✓	✓	✓	-	
5	Smoke	FL Roof	ZD-R1B-8	✓	✓	✓	✓	✓	✓	-	
6	Smoke	FL Roof	ZD-R1B-9	✓	✓	✓	✓	✓	✓	-	
7	Smoke	FL Roof	ZD-R1B-10	✓	✓	✓	✓	✓	✓	-	
8	Smoke	FL Roof	ZD-R1B-11	✓	✓	✓	✓	✓	✓	-	
9	Smoke	FL Roof	ZD-R1B-12	✓	✓	✓	✓	✓	✓	-	
10	Smoke	FL Roof	ZD-R1B-13	✓	✓	✓	✓	✓	✓	-	
11	Smoke	FL Roof	ZD-R1B-14	✓	✓	✓	✓	✓	✓	-	
12	Smoke	FL Roof	ZD-R1B-15	✓	✓	✓	✓	✓	✓	-	
13	Smoke	FL Roof	ZD-R1B-16	✓	✓	✓	✓	✓	✓	-	
14	Smoke	FL Roof	ZD-R1B-17	✓	✓	✓	✓	✓	✓	-	Handwritten
15	Smoke	FL Roof	ZD-R2B-1	✓	✓	✓	✓	✓	✓	-	
16	Smoke	FL Roof	ZD-R2B-2	✓	✓	✓	✓	✓	✓	-	
17	Smoke	FL Roof	ZD-R2B-3	✓	✓	✓	✓	✓	✓	-	Handwritten
18	Smoke	FL Roof	ZD-R2B-4	✓	✓	✓	✓	✓	✓	-	
19	Smoke	FL Roof	ZD-R2B-5	✓	✓	✓	✓	✓	✓	-	
20	Smoke	FL Roof	ZD-R2B-6	✓	✓	✓	✓	✓	✓	-	

COMMENT : พบการแจ้งเตือนสัญญาณผิดปกติ



FIRE ALARM SYSTEM

Project : บริษัทการขนส่งทางบกแห่งเมืองอุบลราชธานี จำกัด (มหาชน) ถนนพหลโยธิน แขวงเมืองอุบลราชธานี  
Building : ถนนพหลโยธิน แขวงเมืองอุบลราชธานี

Service : ☒ Yearly ☐ 4/4 ☐ Other

-	= NA
✓	= Normal
✗	= Abnormal

INSPECTION AND TEST REPORT FOR DEVICES											
Item	Type	Area Description / Location	Device Address / Zone	Quarterly				Actions		Test Result	Remarks
				1	2	3	4	Visual Check	Clean Test		
21	Smoke	FL Roof	ZD-R2B-7	✓	✓	✓	✓	✓	✓	-	No fault observed
22	Smoke	FL Roof	ZD-R2B-8	✓	✓	✓	✓	✓	✓	-	
23	Smoke	FL Roof	ZD-R2B-9	✓	✓	✓	✓	✓	✓	-	
24	Manual	FL Roof	ZD-R2B-10	✓	✓	✓	✓	✓	✓	-	
25	Smoke	FL Roof	ZD-R2B-11	✓	✓	✓	✓	✓	✓	-	
26	Smoke	FL Roof	ZD-R2B-12	✓	✓	✓	✓	✓	✓	-	
27	Smoke	FL Roof	ZD-R2B-13	✓	✓	✓	✓	✓	✓	-	
28	Smoke	FL Roof	ZD-R2B-14	✓	✓	✓	✓	✓	✓	-	
29	Smoke	FL Roof	ZD-R2B-15	✓	✓	✓	✓	✓	✓	-	
30	Smoke	FL Roof	ZD-R2B-16	✓	✓	✓	✓	✓	✓	-	
31	Smoke	FL Roof	ZD-R2D-17	✓	✓	✓	✓	✓	✓	-	
32	Smoke	FL Roof	ZD-R2D-18	✓	✓	✓	✓	✓	✓	-	
33	Smoke	FL Roof	ZD-R2D-19	✓	✓	✓	✓	✓	✓	-	
34	Smoke	FL Roof	ZD-R2D-20	✓	✓	✓	✓	✓	✓	-	
35	Smoke	FL Roof	ZD-R2D-21	✓	✓	✓	✓	✓	✓	-	
36	Smoke	FL Roof	ZD-R2D-22	✓	✓	✓	✓	✓	✓	-	
37	Smoke	FL Roof	ZD-R2D-23	✓	✓	✓	✓	✓	✓	-	
38	Smoke	FL Roof	ZD-R2D-24	✓	✓	✓	✓	✓	✓	-	
39	Smoke	FL Roof Store	ZD-R1B-15	✓	✓	✓	✓	✓	✓	-	
40	Smoke	FL Roof Store	ZD-R1B-16	✓	✓	✓	✓	✓	✓	-	

COMMENT : พบการแจ้งเตือนสัญญาณผิดปกติ



FIRE ALARM SYSTEM

Project : บำรุงรักษาระบบสัญญาณแจ้งเหตุเพลิงไหม้ อาคารวิทยาลัยอาชีวศึกษา คณะวิทยาศาสตร์และเทคโนโลยี  
ศูนย์การแพทย์กาญจนาภิเษก ปีระจ.ปี 2567-2568

Building : ศูนย์การแพทย์กาญจนาภิเษก Location : Roof Floor  
Service : ☒ Yearly ☐ Other

-	= NA
✓	= Normal
✗	= Abnormal

Item	Type	Area Description / Location	Device Address / Zone	Quarterly				Actions		Test Result	Remarks
				1	2	3	4	Visual Check	Clean		
				1	2	3	4	1	2		
41	Smoke	FL Roof Store	ZD-RIB-17	✓	✓	✓	✓	✓	✓	-	อุปกรณ์ทำงาน R
42	Smoke	FL Roof Store	ZD-RIB-18	✓	✓	✓	✓	✓	✓	-	อุปกรณ์ทำงาน R
43	Smoke	FL Roof Store	ZD-RIB-19	✓	✓	✓	✓	✓	✓	-	อุปกรณ์ทำงาน R
44											
45											
46											
47											
48											
49											
50											
51											
52											
53											
54											
55											
56											
57											
58											
59											
60											

COMMENT : พบการแจ้งเตือนสัญญาณผิดปกติ



FIRE ALARM SYSTEM

Project : บำรุงรักษาระบบสัญญาณแจ้งเหตุเพลิงไหม้ อาคารวิทยาลัยอาชีวศึกษา คณะวิทยาศาสตร์และเทคโนโลยี  
ศูนย์การแพทย์กาญจนาภิเษก ปีระจ.ปี 2567-2568

Building : ศูนย์การแพทย์กาญจนาภิเษก Location : D Floor  
Service : ☒ Yearly ☐ Other

-	= NA
✓	= Normal
✗	= Abnormal

Item	Type	Area Description / Location	Device Address / Zone	Quarterly				Actions		Test Result	Remarks
				1	2	3	4	Visual Check	Clean		
				1	2	3	4	1	2		
1	Smoke	FLD	ZD-D/1-1	✓	✓	✓	✓	✓	✓	-	
2	Smoke	FLD	ZD-D/1-2	✓	✓	✓	✓	✓	✓	-	
3	Manual	FLD	ZD-D/2-1	✓	✓	✓	✓	✓	✓	-	
4	Smoke	FLD	ZD-D/2-2	✓	✓	✓	✓	✓	✓	-	
5	Smoke	FLD	ZD-D/2-3	✓	✓	✓	✓	✓	✓	-	
6	Smoke	FLD	ZD-D/2-4	✓	✓	✓	✓	✓	✓	-	
7	Smoke	FLD	ZD-D/2-5	✓	✓	✓	✓	✓	✓	-	
8	Smoke	FLD	ZD-D/2-6	✓	✓	✓	✓	✓	✓	-	
9	Smoke	FLD	ZD-D/2-7	✓	✓	✓	✓	✓	✓	-	
10	Smoke	FLD	ZD-D/2-8	✓	✓	✓	✓	✓	✓	-	อุปกรณ์ทดสอบ Pass 7/10
11	Smoke	FLD	ZD-D/3-1	✓	✓	✓	✓	✓	✓	-	
12	Smoke	FLD	ZD-D/3-2	✓	✓	✓	✓	✓	✓	-	
13	Smoke	FLD	ZD-D/3-3	✓	✓	✓	✓	✓	✓	-	
14	Smoke	FLD	ZD-D/3-4	✓	✓	✓	✓	✓	✓	-	
15	Smoke	FLD	ZD-D/3-5	✓	✓	✓	✓	✓	✓	-	
16	Smoke	FLD	ZD-D/3-6	✓	✓	✓	✓	✓	✓	-	อุปกรณ์ทดสอบ Pass 7/10
17	Smoke	FLD	ZD-D/3-7	✓	✓	✓	✓	✓	✓	-	
18	Smoke	FLD	ZD-D/3-8	✓	✓	✓	✓	✓	✓	-	
19	Smoke	FLD	ZD-D/3-9	✓	✓	✓	✓	✓	✓	-	
20											

COMMENT : พบการแจ้งเตือนสัญญาณผิดปกติ





FIRE ALARM SYSTEM

Project : บริษัทระบบสัญญาณเตือนภัยอัตโนมัติ อาคารวิทยาลัยอาชีวศึกษา พัฒนาเขตเทศบาลนครขอนแก่น  
Building : ศูนย์รวมพลังชุมชน 156/1-2568

Location : D Floor  
Service : ☒ Yearly ☐ Other

-	= NA
✓	= Normal
✗	= Abnormal

INSPECTION AND TEST REPORT FOR DEVICES											
Item	Type	Area Description / Location	Device Address / Zone	Quarterly				Actions		Remarks	
				1	2	3	4	Visual Check	Clean		Test
1	Smoke	FLD	ZD-RIC-1	✓	✓	✓	✓	✓	✓	-	
2	Manual	FLD	ZD-RIC-2	✓	✓	✓	✓	✓	✓	-	
3	Smoke	FLD	ZD-RIC-3	✓	✓	✓	✓	✓	✓	-	
4	Smoke	FLD	ZD-RIC-4	✓	✓	✓	✓	✓	✓	-	
5	Smoke	FLD	ZD-RIC-5	✓	✓	✓	✓	✓	✓	-	
6	Smoke	FLD	ZD-RIC-6	✓	✓	✓	✓	✓	✓	-	
7	Smoke	FLD	ZD-RIC-7	✓	✓	✓	✓	✓	✓	-	
8	Smoke	FLD	ZD-RIC-8	✓	✓	✓	✓	✓	✓	-	
9	Smoke	FLD	ZD-RIC-9	✓	✓	✓	✓	✓	✓	-	
10	Smoke	FLD	ZD-RIC-10	✓	✓	✓	✓	✓	✓	-	
11	Manual	FLD	ZD-RIC-1	✓	✓	✓	✓	✓	✓	-	
12	Smoke	FLD	ZD-RIC-2	✓	✓	✓	✓	✓	✓	-	
13	Smoke	FLD	ZD-RIC-3	✓	✓	✓	✓	✓	✓	-	
14	Smoke	FLD	ZD-RIC-4	✓	✓	✓	✓	✓	✓	-	
15	Smoke	FLD	ZD-RIC-5	✓	✓	✓	✓	✓	✓	-	
16	Smoke	FLD	ZD-RIC-6	✓	✓	✓	✓	✓	✓	-	
17	Smoke	FLD	ZD-RIC-7	✓	✓	✓	✓	✓	✓	-	
18	Smoke	FLD	ZD-RIC-8	✓	✓	✓	✓	✓	✓	-	
19	Smoke	FLD	ZD-RIC-9	✓	✓	✓	✓	✓	✓	-	
20	Smoke	FLD	ZD-RIC-10	✓	✓	✓	✓	✓	✓	-	

COMMENT : พบว่าไม่พบการแจ้งเตือนสัญญาณ



FIRE ALARM SYSTEM

Project : บริษัทระบบสัญญาณเตือนภัยอัตโนมัติ อาคารวิทยาลัยอาชีวศึกษา พัฒนาเขตเทศบาลนครขอนแก่น  
Building : ศูนย์รวมพลังชุมชน 156/1-2568

Location : D Floor  
Service : ☒ Yearly ☐ Other

-	= NA
✓	= Normal
✗	= Abnormal

INSPECTION AND TEST REPORT FOR DEVICES												
Item	Type	Area Description / Location	Device Address / Zone	Quarterly				Actions		Test Result	Remarks	
				1	2	3	4	Visual Check	Clean			
21	Smoke	FLO	ZD-R2C-11	✓	✓	✓	✓	✓	✓	-		
22	Smoke	FLO	ZD-R2C-12	✓	✓	✓	✓	✓	✓	-		
23	Smoke	FLO	ZD-R2C-13	✓	✓	✓	✓	✓	✓	-		
24	Smoke	FLO	ZD-R2C-14	✓	✓	✓	✓	✓	✓	-		
25	Smoke	FLO	ZD-R2C-15	✓	✓	✓	✓	✓	✓	-		
26	Smoke	FLO	ZD-R2C-16	✓	✓	✓	✓	✓	✓	-		
27	Smoke	FLO	ZD-R2C-17	✓	✓	✓	✓	✓	✓	-		
28	Smoke	FLO	ZD-R2C-18	✓	✓	✓	✓	✓	✓	-		
29	Smoke	FLO	ZD-R2C-19	✓	✓	✓	✓	✓	✓	-		
30												
31												
32												
33												
34												
35												
36												
37												
38												
39												
40												

COMMENT :



## PART 2 INSPECTION PHOTO



PREVENTIVE MAINTENANCE REPORT: FIRE ALARM SYSTEM  
มหาวิทยาลัยเทคโนโลยีพระจอมเกล้าธนบุรี ศูนย์การแพทย์กาญจนาภิเษก  
อาคารศูนย์การแพทย์กาญจนาภิเษก ครั้งที่ 4/4 ประจำปี 2568

PART 2: INSPECTION PHOTO



ภาพการตรวจสอบบำรุงรักษา  
ระบบแจ้งเหตุเพลิงไหม้ Fire Alarm System



PREVENTIVE MAINTENANCE REPORT: FIRE ALARM SYSTEM  
มหาวิทยาลัยมหิดล คณะแพทยศาสตร์ศิริราชพยาบาล ศูนย์การแพทย์กาญจนาภิเษก  
อาคารศูนย์การแพทย์กาญจนาภิเษก ครั้งที่ 4/4 ประจำปี 2568

PART 2: INSPECTION PHOTO



ภาพการตรวจสอบบำรุงรักษา  
ระบบแจ้งเหตุเพลิงไหม้ Fire Alarm System



PREVENTIVE MAINTENANCE REPORT: FIRE ALARM SYSTEM  
มหาวิทยาลัยมหิดล คณะแพทยศาสตร์ศิริราชพยาบาล ศูนย์การแพทย์กาญจนาภิเษก  
อาคารศูนย์การแพทย์กาญจนาภิเษก ครั้งที่ 4/4 ประจำปี 2568

PART 2: INSPECTION PHOTO





ภาพการตรวจสอบบำรุงรักษา  
ระบบแจ้งเหตุเพลิงไหม้ Fire Alarm System



PREVENTIVE MAINTENANCE REPORT: FIRE ALARM SYSTEM  
มหาวิทยาลัยมหิดล คณะแพทยศาสตร์ศิริราชพยาบาล ศูนย์การแพทย์กาญจนาภิเษก  
อาคารศูนย์การแพทย์กาญจนาภิเษก ครั้งที่ 4/4 ประจำปี 2568

PART 2: INSPECTION PHOTO



ภาพการตรวจสอบบำรุงรักษา  
ระบบแจ้งเหตุเพลิงไหม้ Fire Alarm System



PREVENTIVE MAINTENANCE REPORT: FIRE ALARM SYSTEM  
มหาวิทยาลัยมหิดล คณะแพทยศาสตร์ศิริราชพยาบาล ศูนย์การแพทย์กาญจนาภิเษก  
อาคารศูนย์การแพทย์กาญจนาภิเษก ครั้งที่ 4/4 ประจำปี 2568

PART 2: INSPECTION PHOTO

รายงานการบริการ / SERVICE REPORT

เลขที่เอกสารงาน: 201 โครงการ: อาคารศูนย์รวมแพทย์ฯ

Service Report NO.

ผู้ปฏิบัติงาน: ผู้จัดการฝ่ายช่างเทคนิค บริษัท Fire Alarm

Customer's Company

ชื่อผู้ติดต่อ: คุณ ช่างทอง

ชื่อ: DONABD3

Contact Name

โทรศัพท์: [Redacted]

Brand Name

Mobile Phone

รุ่น: BST 3

Model

ลักษณะงาน / Detail of Work

☐ Commissioning ☐ ติดตั้ง Installation ☐ ตรวจสอบ/Inspection ☐ ซ่อม/Repair  
☐ Stand by ☒ บำรุงรักษา Maintenance ☐ อื่นๆ/Other

รายละเอียดการดำเนินงาน / Action

PM FA ครั้งที่ 4/4

- ทำการตรวจสอบและบำรุงรักษาอุปกรณ์ในระบบ Fire Alarm ที่ติดตั้งและเชื่อมต่อ Detectors-  
 รุ่น 1-5 และสัญญาณแจ้งเหตุ (Alarm) ในพื้นที่ติดตั้งและบำรุงรักษา โดยไม่พบข้อผิดพลาด  
 \* ตรวจสอบและบำรุงรักษาอุปกรณ์ที่ติดตั้ง F.A.T.B. ของระบบอาคาร  
 Zone 1 Zone 2ZD-1A, 2ZD-2B, 2ZD-3C, Bell Zone C, 1ZD#3 ตรวจสอบสัญญาณแจ้งเหตุ  
 Zone 2ZD-1B, 2ZD-2B, 2ZD-3C, 2ZD-4C, 2ZD-5C, 2ZD-6C, 2ZD-7C, 2ZD-8C, 2ZD-9C, 2ZD-10C, 2ZD-11C, 2ZD-12C, 2ZD-13C, 2ZD-14C, 2ZD-15C, 2ZD-16C, 2ZD-17C, 2ZD-18C, 2ZD-19C, 2ZD-20C, 2ZD-21C, 2ZD-22C, 2ZD-23C, 2ZD-24C, 2ZD-25C, 2ZD-26C, 2ZD-27C, 2ZD-28C, 2ZD-29C, 2ZD-30C, 2ZD-31C, 2ZD-32C, 2ZD-33C, 2ZD-34C, 2ZD-35C, 2ZD-36C, 2ZD-37C, 2ZD-38C, 2ZD-39C, 2ZD-40C, 2ZD-41C, 2ZD-42C, 2ZD-43C, 2ZD-44C, 2ZD-45C, 2ZD-46C, 2ZD-47C, 2ZD-48C, 2ZD-49C, 2ZD-50C, 2ZD-51C, 2ZD-52C, 2ZD-53C, 2ZD-54C, 2ZD-55C, 2ZD-56C, 2ZD-57C, 2ZD-58C, 2ZD-59C, 2ZD-60C, 2ZD-61C, 2ZD-62C, 2ZD-63C, 2ZD-64C, 2ZD-65C, 2ZD-66C, 2ZD-67C, 2ZD-68C, 2ZD-69C, 2ZD-70C, 2ZD-71C, 2ZD-72C, 2ZD-73C, 2ZD-74C, 2ZD-75C, 2ZD-76C, 2ZD-77C, 2ZD-78C, 2ZD-79C, 2ZD-80C, 2ZD-81C, 2ZD-82C, 2ZD-83C, 2ZD-84C, 2ZD-85C, 2ZD-86C, 2ZD-87C, 2ZD-88C, 2ZD-89C, 2ZD-90C, 2ZD-91C, 2ZD-92C, 2ZD-93C, 2ZD-94C, 2ZD-95C, 2ZD-96C, 2ZD-97C, 2ZD-98C, 2ZD-99C, 2ZD-100C, 2ZD-101C, 2ZD-102C, 2ZD-103C, 2ZD-104C, 2ZD-105C, 2ZD-106C, 2ZD-107C, 2ZD-108C, 2ZD-109C, 2ZD-110C, 2ZD-111C, 2ZD-112C, 2ZD-113C, 2ZD-114C, 2ZD-115C, 2ZD-116C, 2ZD-117C, 2ZD-118C, 2ZD-119C, 2ZD-120C, 2ZD-121C, 2ZD-122C, 2ZD-123C, 2ZD-124C, 2ZD-125C, 2ZD-126C, 2ZD-127C, 2ZD-128C, 2ZD-129C, 2ZD-130C, 2ZD-131C, 2ZD-132C, 2ZD-133C, 2ZD-134C, 2ZD-135C, 2ZD-136C, 2ZD-137C, 2ZD-138C, 2ZD-139C, 2ZD-140C, 2ZD-141C, 2ZD-142C, 2ZD-143C, 2ZD-144C, 2ZD-145C, 2ZD-146C, 2ZD-147C, 2ZD-148C, 2ZD-149C, 2ZD-150C, 2ZD-151C, 2ZD-152C, 2ZD-153C, 2ZD-154C, 2ZD-155C, 2ZD-156C, 2ZD-157C, 2ZD-158C, 2ZD-159C, 2ZD-160C, 2ZD-161C, 2ZD-162C, 2ZD-163C, 2ZD-164C, 2ZD-165C, 2ZD-166C, 2ZD-167C, 2ZD-168C, 2ZD-169C, 2ZD-170C, 2ZD-171C, 2ZD-172C, 2ZD-173C, 2ZD-174C, 2ZD-175C, 2ZD-176C, 2ZD-177C, 2ZD-178C, 2ZD-179C, 2ZD-180C, 2ZD-181C, 2ZD-182C, 2ZD-183C, 2ZD-184C, 2ZD-185C, 2ZD-186C, 2ZD-187C, 2ZD-188C, 2ZD-189C, 2ZD-190C, 2ZD-191C, 2ZD-192C, 2ZD-193C, 2ZD-194C, 2ZD-195C, 2ZD-196C, 2ZD-197C, 2ZD-198C, 2ZD-199C, 2ZD-200C, 2ZD-201C, 2ZD-202C, 2ZD-203C, 2ZD-204C, 2ZD-205C, 2ZD-206C, 2ZD-207C, 2ZD-208C, 2ZD-209C, 2ZD-210C, 2ZD-211C, 2ZD-212C, 2ZD-213C, 2ZD-214C, 2ZD-215C, 2ZD-216C, 2ZD-217C, 2ZD-218C, 2ZD-219C, 2ZD-220C, 2ZD-221C, 2ZD-222C, 2ZD-223C, 2ZD-224C, 2ZD-225C, 2ZD-226C, 2ZD-227C, 2ZD-228C, 2ZD-229C, 2ZD-230C, 2ZD-231C, 2ZD-232C, 2ZD-233C, 2ZD-234C, 2ZD-235C, 2ZD-236C, 2ZD-237C, 2ZD-238C, 2ZD-239C, 2ZD-240C, 2ZD-241C, 2ZD-242C, 2ZD-243C, 2ZD-244C, 2ZD-245C, 2ZD-246C, 2ZD-247C, 2ZD-248C, 2ZD-249C, 2ZD-250C, 2ZD-251C, 2ZD-252C, 2ZD-253C, 2ZD-254C, 2ZD-255C, 2ZD-256C, 2ZD-257C, 2ZD-258C, 2ZD-259C, 2ZD-260C, 2ZD-261C, 2ZD-262C, 2ZD-263C, 2ZD-264C, 2ZD-265C, 2ZD-266C, 2ZD-267C, 2ZD-268C, 2ZD-269C, 2ZD-270C, 2ZD-271C, 2ZD-272C, 2ZD-273C, 2ZD-274C, 2ZD-275C, 2ZD-276C, 2ZD-277C, 2ZD-278C, 2ZD-279C, 2ZD-280C, 2ZD-281C, 2ZD-282C, 2ZD-283C, 2ZD-284C, 2ZD-285C, 2ZD-286C, 2ZD-287C, 2ZD-288C, 2ZD-289C, 2ZD-290C, 2ZD-291C, 2ZD-292C, 2ZD-293C, 2ZD-294C, 2ZD-295C, 2ZD-296C, 2ZD-297C, 2ZD-298C, 2ZD-299C, 2ZD-300C, 2ZD-301C, 2ZD-302C, 2ZD-303C, 2ZD-304C, 2ZD-305C, 2ZD-306C, 2ZD-307C, 2ZD-308C, 2ZD-309C, 2ZD-310C, 2ZD-311C, 2ZD-312C, 2ZD-313C, 2ZD-314C, 2ZD-315C, 2ZD-316C, 2ZD-317C, 2ZD-318C, 2ZD-319C, 2ZD-320C, 2ZD-321C, 2ZD-322C, 2ZD-323C, 2ZD-324C, 2ZD-325C, 2ZD-326C, 2ZD-327C, 2ZD-328C, 2ZD-329C, 2ZD-330C, 2ZD-331C, 2ZD-332C, 2ZD-333C, 2ZD-334C, 2ZD-335C, 2ZD-336C, 2ZD-337C, 2ZD-338C, 2ZD-339C, 2ZD-340C, 2ZD-341C, 2ZD-342C, 2ZD-343C, 2ZD-344C, 2ZD-345C, 2ZD-346C, 2ZD-347C, 2ZD-348C, 2ZD-349C, 2ZD-350C, 2ZD-351C, 2ZD-352C, 2ZD-353C, 2ZD-354C, 2ZD-355C, 2ZD-356C, 2ZD-357C, 2ZD-358C, 2ZD-359C, 2ZD-360C, 2ZD-361C, 2ZD-362C, 2ZD-363C, 2ZD-364C, 2ZD-365C, 2ZD-366C, 2ZD-367C, 2ZD-368C, 2ZD-369C, 2ZD-370C, 2ZD-371C, 2ZD-372C, 2ZD-373C, 2ZD-374C, 2ZD-375C, 2ZD-376C, 2ZD-377C, 2ZD-378C, 2ZD-379C, 2ZD-380C, 2ZD-381C, 2ZD-382C, 2ZD-383C, 2ZD-384C, 2ZD-385C, 2ZD-386C, 2ZD-387C, 2ZD-388C, 2ZD-389C, 2ZD-390C, 2ZD-391C, 2ZD-392C, 2ZD-393C, 2ZD-394C, 2ZD-395C, 2ZD-396C, 2ZD-397C, 2ZD-398C, 2ZD-399C, 2ZD-400C, 2ZD-401C, 2ZD-402C, 2ZD-403C, 2ZD-404C, 2ZD-405C, 2ZD-406C, 2ZD-407C, 2ZD-408C, 2ZD-409C, 2ZD-410C, 2ZD-411C, 2ZD-412C, 2ZD-413C, 2ZD-414C, 2ZD-415C, 2ZD-416C, 2ZD-417C, 2ZD-418C, 2ZD-419C, 2ZD-420C, 2ZD-421C, 2ZD-422C, 2ZD-423C, 2ZD-424C, 2ZD-425C, 2ZD-426C, 2ZD-427C, 2ZD-428C, 2ZD-429C, 2ZD-430C, 2ZD-431C, 2ZD-432C, 2ZD-433C, 2ZD-434C, 2ZD-435C, 2ZD-436C, 2ZD-437C, 2ZD-438C, 2ZD-439C, 2ZD-440C, 2ZD-441C, 2ZD-442C, 2ZD-443C, 2ZD-444C, 2ZD-445C, 2ZD-446C, 2ZD-447C, 2ZD-448C, 2ZD-449C, 2ZD-450C, 2ZD-451C, 2ZD-452C, 2ZD-453C, 2ZD-454C, 2ZD-455C, 2ZD-456C, 2ZD-457C, 2ZD-458C, 2ZD-459C, 2ZD-460C, 2ZD-461C, 2ZD-462C, 2ZD-463C, 2ZD-464C, 2ZD-465C, 2ZD-466C, 2ZD-467C, 2ZD-468C, 2ZD-469C, 2ZD-470C, 2ZD-471C, 2ZD-472C, 2ZD-473C, 2ZD-474C, 2ZD-475C, 2ZD-476C, 2ZD-477C, 2ZD-478C, 2ZD-479C, 2ZD-480C, 2ZD-481C, 2ZD-482C, 2ZD-483C, 2ZD-484C, 2ZD-485C, 2ZD-486C, 2ZD-487C, 2ZD-488C, 2ZD-489C, 2ZD-490C, 2ZD-491C, 2ZD-492C, 2ZD-493C, 2ZD-494C, 2ZD-495C, 2ZD-496C, 2ZD-497C, 2ZD-498C, 2ZD-499C, 2ZD-500C, 2ZD-501C, 2ZD-502C, 2ZD-503C, 2ZD-504C, 2ZD-505C, 2ZD-506C, 2ZD-507C, 2ZD-508C, 2ZD-509C, 2ZD-510C, 2ZD-511C, 2ZD-512C, 2ZD-513C, 2ZD-514C, 2ZD-515C, 2ZD-516C, 2ZD-517C, 2ZD-518C, 2ZD-519C, 2ZD-520C, 2ZD-521C, 2ZD-522C, 2ZD-523C, 2ZD-524C, 2ZD-525C, 2ZD-526C, 2ZD-527C, 2ZD-528C, 2ZD-529C, 2ZD-530C, 2ZD-531C, 2ZD-532C, 2ZD-533C, 2ZD-534C, 2ZD-535C, 2ZD-536C, 2ZD-537C, 2ZD-538C, 2ZD-539C, 2ZD-540C, 2ZD-541C, 2ZD-542C, 2ZD-543C, 2ZD-544C, 2ZD-545C, 2ZD-546C, 2ZD-547C, 2ZD-548C, 2ZD-549C, 2ZD-550C, 2ZD-551C, 2ZD-552C, 2ZD-553C, 2ZD-554C, 2ZD-555C, 2ZD-556C, 2ZD-557C, 2ZD-558C, 2ZD-559C, 2ZD-560C, 2ZD-561C, 2ZD-562C, 2ZD-563C, 2ZD-564C, 2ZD-565C, 2ZD-566C, 2ZD-567C, 2ZD-568C, 2ZD-569C, 2ZD-570C, 2ZD-571C, 2ZD-572C, 2ZD-573C, 2ZD-574C, 2ZD-575C, 2ZD-576C, 2ZD-577C, 2ZD-578C, 2ZD-579C, 2ZD-580C, 2ZD-581C, 2ZD-582C, 2ZD-583C, 2ZD-584C, 2ZD-585C, 2ZD-586C, 2ZD-587C, 2ZD-588C, 2ZD-589C, 2ZD-590C, 2ZD-591C, 2ZD-592C, 2ZD-593C, 2ZD-594C, 2ZD-595C, 2ZD-596C, 2ZD-597C, 2ZD-598C, 2ZD-599C, 2ZD-600C, 2ZD-601C, 2ZD-602C, 2ZD-603C, 2ZD-604C, 2ZD-605C, 2ZD-606C, 2ZD-607C, 2ZD-608C, 2ZD-609C, 2ZD-610C, 2ZD-611C, 2ZD-612C, 2ZD-613C, 2ZD-614C, 2ZD-615C, 2ZD-616C, 2ZD-617C, 2ZD-618C, 2ZD-619C, 2ZD-620C, 2ZD-621C, 2ZD-622C, 2ZD-623C, 2ZD-624C, 2ZD-625C, 2ZD-626C, 2ZD-627C, 2ZD-628C, 2ZD-629C, 2ZD-630C, 2ZD-631C, 2ZD-632C, 2ZD-633C, 2ZD-634C, 2ZD-635C, 2ZD-636C, 2ZD-637C, 2ZD-638C, 2ZD-639C, 2ZD-640C, 2ZD-641C, 2ZD-642C, 2ZD-643C, 2ZD-644C, 2ZD-645C, 2ZD-646C, 2ZD-647C, 2ZD-648C, 2ZD-649C, 2ZD-650C, 2ZD-651C, 2ZD-652C, 2ZD-653C, 2ZD-654C, 2ZD-655C, 2ZD-656C, 2ZD-657C, 2ZD-658C, 2ZD-659C, 2ZD-660C, 2ZD-661C, 2ZD-662C, 2ZD-663C, 2ZD-664C, 2ZD-665C, 2ZD-666C, 2ZD-667C, 2ZD-668C, 2ZD-669C, 2ZD-670C, 2ZD-671C, 2ZD-672C, 2ZD-673C, 2ZD-674C, 2ZD-675C, 2ZD-676C, 2ZD-677C, 2ZD-678C, 2ZD-679C, 2ZD-680C, 2ZD-681C, 2ZD-682C, 2ZD-683C, 2ZD-684C, 2ZD-685C, 2ZD-686C, 2ZD-687C, 2ZD-688C, 2ZD-689C, 2ZD-690C, 2ZD-691C, 2ZD-692C, 2ZD-693C, 2ZD-694C, 2ZD-695C, 2ZD-696C, 2ZD-697C, 2ZD-698C, 2ZD-699C, 2ZD-700C, 2ZD-701C, 2ZD-702C, 2ZD-703C, 2ZD-704C, 2ZD-705C, 2ZD-706C, 2ZD-707C, 2ZD-708C, 2ZD-709C, 2ZD-710C, 2ZD-711C, 2ZD-712C, 2ZD-713C, 2ZD-714C, 2ZD-715C, 2ZD-716C, 2ZD-717C, 2ZD-718C, 2ZD-719C, 2ZD-720C, 2ZD-721C, 2ZD-722C, 2ZD-723C, 2ZD-724C, 2ZD-725C, 2ZD-726C, 2ZD-727C, 2ZD-728C, 2ZD-729C, 2ZD-730C, 2ZD-731C, 2ZD-732C, 2ZD-733C, 2ZD-734C, 2ZD-735C, 2ZD-736C, 2ZD-737C, 2ZD-738C, 2ZD-739C, 2ZD-740C, 2ZD-741C, 2ZD-742C, 2ZD-743C, 2ZD-744C, 2ZD-745C, 2ZD-746C, 2ZD-747C, 2ZD-748C, 2ZD-749C, 2ZD-750C, 2ZD-751C, 2ZD-752C, 2ZD-753C, 2ZD-754C, 2ZD-755C, 2ZD-756C, 2ZD-757C, 2ZD-758C, 2ZD-759C, 2ZD-760C, 2ZD-761C, 2ZD-762C, 2ZD-763C, 2ZD-764C, 2ZD-765C, 2ZD-766C, 2ZD-767C, 2ZD-768C, 2ZD-769C, 2ZD-770C, 2ZD-771C, 2ZD-772C, 2ZD-773C, 2ZD-774C, 2ZD-775C, 2ZD-776C, 2ZD-777C, 2ZD-778C, 2ZD-779C, 2ZD-780C, 2ZD-781C, 2ZD-782C, 2ZD-783C, 2ZD-784C, 2ZD-785C, 2ZD-786C, 2ZD-787C, 2ZD-788C, 2ZD-789C, 2ZD-790C, 2ZD-791C, 2ZD-792C, 2ZD-793C, 2ZD-794C, 2ZD-795C, 2ZD-796C, 2ZD-797C, 2ZD-798C, 2ZD-799C, 2ZD-800C, 2ZD-801C, 2ZD-802C, 2ZD-803C, 2ZD-804C, 2ZD-805C, 2ZD-806C, 2ZD-807C, 2ZD-808C, 2ZD-809C, 2ZD-810C, 2ZD-811C, 2ZD-812C, 2ZD-813C, 2ZD-814C, 2ZD-815C, 2ZD-816C, 2ZD-817C, 2ZD-818C, 2ZD-819C, 2ZD-820C, 2ZD-821C, 2ZD-822C, 2ZD-823C, 2ZD-824C, 2ZD-825C, 2ZD-826C, 2ZD-827C, 2ZD-828C, 2ZD-829C, 2ZD-830C, 2ZD-831C, 2ZD-832C, 2ZD-833C, 2ZD-834C, 2ZD-835C, 2ZD-836C, 2ZD-837C, 2ZD-838C, 2ZD-839C, 2ZD-840C, 2ZD-841C, 2ZD-842C, 2ZD-843C, 2ZD-844C, 2ZD-845C, 2ZD-846C, 2ZD-847C, 2ZD-848C, 2ZD-849C, 2ZD-850C, 2ZD-851C, 2ZD-852C, 2ZD-853C, 2ZD-854C, 2ZD-855C, 2ZD-856C, 2ZD-857C, 2ZD-858C, 2ZD-859C, 2ZD-860C, 2ZD-861C, 2ZD-862C, 2ZD-863C, 2ZD-864C, 2ZD-865C, 2ZD-866C, 2ZD-867C, 2ZD-868C, 2ZD-869C, 2ZD-870C, 2ZD-871C, 2ZD-872C, 2ZD-873C, 2ZD-874C, 2ZD-875C, 2ZD-876C, 2ZD-877C, 2ZD-878C, 2ZD-879C, 2ZD-880C, 2ZD-881C, 2ZD-882C, 2ZD-883C, 2ZD-884C, 2ZD-885C, 2ZD-886C, 2ZD-887C, 2ZD-888C, 2ZD-889C, 2ZD-890C, 2ZD-891C, 2ZD-892C, 2ZD-893C, 2ZD-894C, 2ZD-895C, 2ZD-896C, 2ZD-897C, 2ZD-898C, 2ZD-899C, 2ZD-900C, 2ZD-901C, 2ZD-902C, 2ZD-903C, 2ZD-904C, 2ZD-905C, 2ZD-906C, 2ZD-907C, 2ZD-908C, 2ZD-909C, 2ZD-910C, 2ZD-911C, 2ZD-912C, 2ZD-913C, 2ZD-914C, 2ZD-915C, 2ZD-916C, 2ZD-917C, 2ZD-918C, 2ZD-919C, 2ZD-920C, 2ZD-921C, 2ZD-922C, 2ZD-923C, 2ZD-924C, 2ZD-925C, 2ZD-926C, 2ZD-927C, 2ZD-928C, 2ZD-929C, 2ZD-930C, 2ZD-931C, 2ZD-932C, 2ZD-933C, 2ZD-934C, 2ZD-935C, 2ZD-936C, 2ZD-937C, 2ZD-938C, 2ZD-939C, 2ZD-940C, 2ZD-941C, 2ZD-942C, 2ZD-943C, 2ZD-944C, 2ZD-945C, 2ZD-946C, 2ZD-947C, 2ZD-948C, 2ZD-949C, 2ZD-950C, 2ZD-951C, 2ZD-952C, 2ZD-953C, 2ZD-954C, 2ZD-955C, 2ZD-956C, 2ZD-957C, 2ZD-958C, 2ZD-959C, 2ZD-960C, 2ZD-961C, 2ZD-962C, 2ZD-963C, 2ZD-964C, 2ZD-965C, 2ZD-966C, 2ZD-967C, 2ZD-968C, 2ZD-969C, 2ZD-970C, 2ZD-971C, 2ZD-972C, 2ZD-973C, 2ZD-974C, 2ZD-975C, 2ZD-976C, 2ZD-977C, 2ZD-978C, 2ZD-979C, 2ZD-980C, 2ZD-981C, 2ZD-982C, 2ZD-983C, 2ZD-984C, 2ZD-985C, 2ZD-986C, 2ZD-987C, 2ZD-988C, 2ZD-989C, 2ZD-990C, 2ZD-991C, 2ZD-992C, 2ZD-993C, 2ZD-994C, 2ZD-995C, 2ZD-996C, 2ZD-997C, 2ZD-998C, 2ZD-999C, 2ZD-1000C, 2ZD-1001C, 2ZD-1002C, 2ZD-1003C, 2ZD-1004C, 2ZD-1005C, 2ZD-1006C, 2ZD-1007C, 2ZD-1008C, 2ZD-1009C, 2ZD-1010C, 2ZD-1011C, 2ZD-1012C, 2ZD-1013C, 2ZD-1014C, 2ZD-1015C, 2ZD-1016C, 2ZD-1017C, 2ZD-1018C, 2ZD-1019C, 2ZD-1020C, 2ZD-1021C, 2ZD-1022C, 2ZD-1023C, 2ZD-1024C, 2ZD-1025C, 2ZD-1026C, 2ZD-1027C, 2ZD-1028C, 2ZD-1029C, 2ZD-1030C, 2ZD-1031C, 2ZD-1032C, 2ZD-1033C, 2ZD-1034C, 2ZD-1035C, 2ZD-1036C, 2ZD-1037C, 2ZD-1038C, 2ZD-1039C, 2ZD-1040C, 2ZD-1041C, 2ZD-1042C, 2ZD-1043C, 2ZD-1044C, 2ZD-1045C, 2ZD-1046C, 2ZD-1047C, 2ZD-1048C, 2ZD-1049C, 2ZD-1050C, 2ZD-1051C, 2ZD-1052C, 2ZD-1053C, 2ZD-1054C, 2ZD-1055C, 2ZD-1056C, 2ZD-1057C, 2ZD-1058C, 2ZD-1059C, 2ZD-1060C, 2ZD-1061C, 2ZD-1062C, 2ZD-1063C, 2ZD-1064C, 2ZD-1065C, 2ZD-1066C, 2ZD-1067C, 2ZD-1068C, 2ZD-1069C, 2ZD-1070C, 2ZD-1071C, 2ZD-1072C, 2ZD-1073C, 2ZD-1074C, 2ZD-1075C, 2ZD-1076C, 2ZD-1077C, 2ZD-1078C, 2ZD-1079C, 2ZD-1080C, 2ZD-1081C, 2ZD-1082C, 2ZD-1083C, 2ZD-1084C, 2ZD-1085C, 2ZD-1086C, 2ZD-1087C, 2ZD-1088C, 2ZD-1089C, 2ZD-1090C, 2ZD-1091C, 2ZD-1092C, 2ZD-1093C, 2ZD-1094C, 2ZD-1095C, 2ZD-1096C, 2ZD-1097C, 2ZD-1098C, 2ZD-1099C, 2ZD-1100C, 2ZD-1101C, 2ZD-1102C, 2ZD-1103C, 2ZD-1104C, 2ZD-1105C, 2ZD-1106C, 2ZD-1107C, 2ZD-1108C, 2ZD-1109C, 2ZD-1110C, 2ZD-1111C, 2ZD-1112C, 2ZD-1113C, 2ZD-1114C, 2ZD-1115C, 2ZD-1116C, 2ZD-1117C, 2ZD-1118C, 2ZD-1119C, 2ZD-1120C, 2ZD-1121C, 2ZD-1122C, 2ZD-1123C, 2ZD-1124C, 2ZD-1125C,



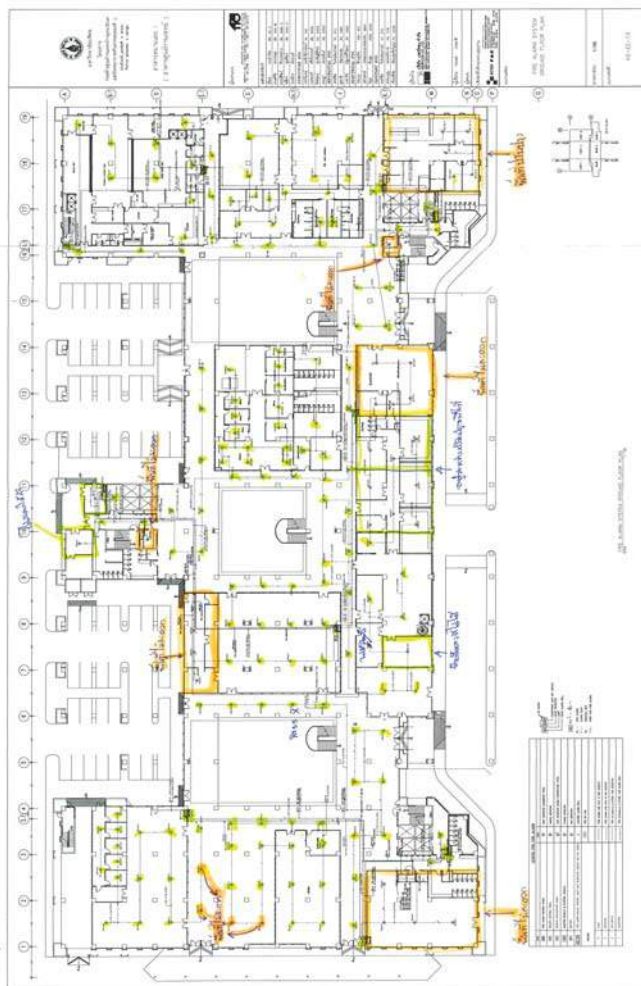

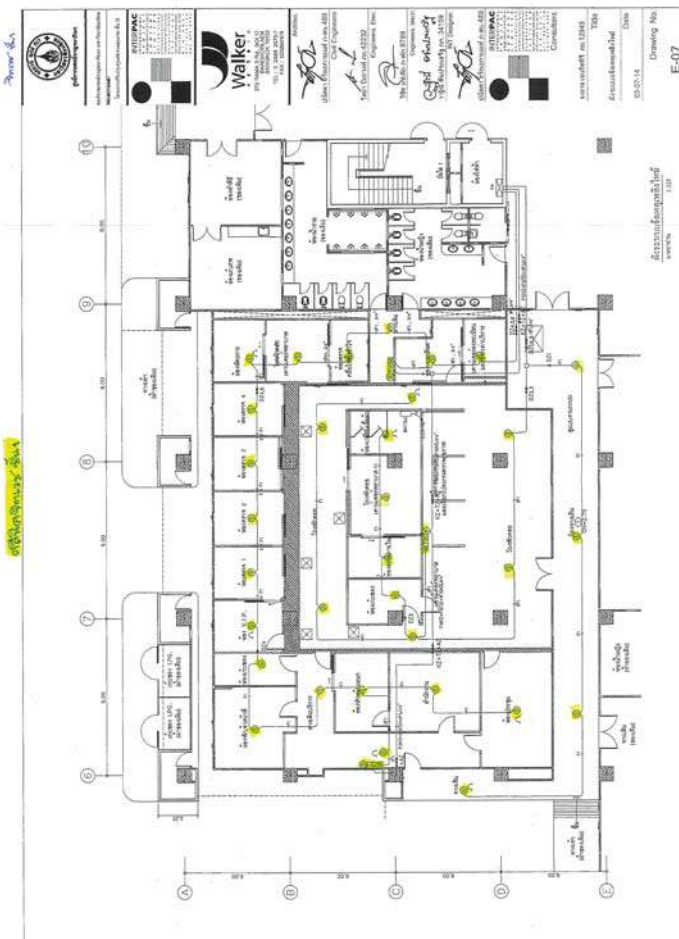
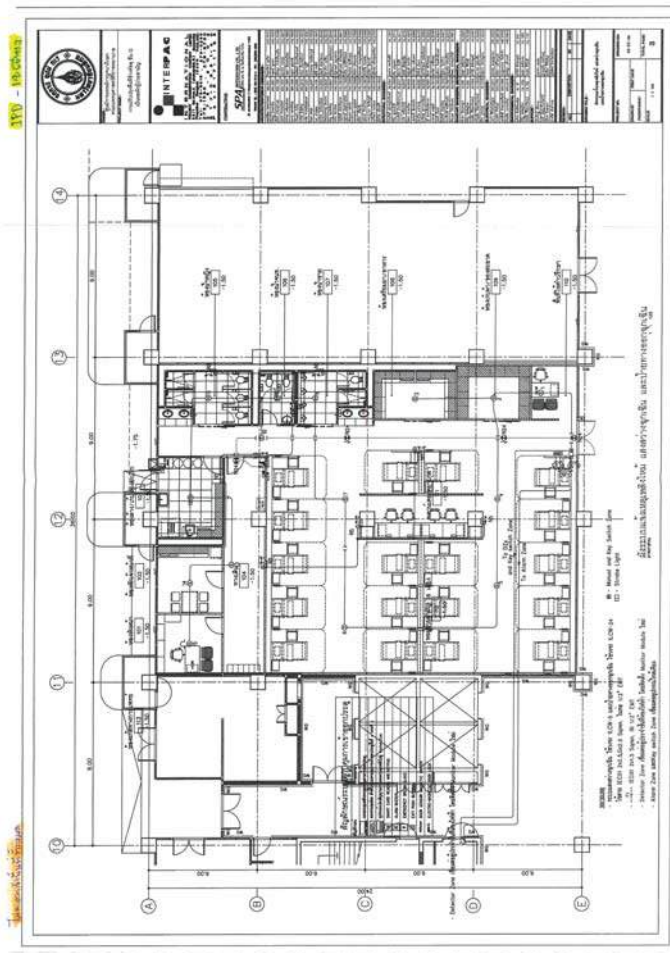

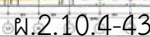



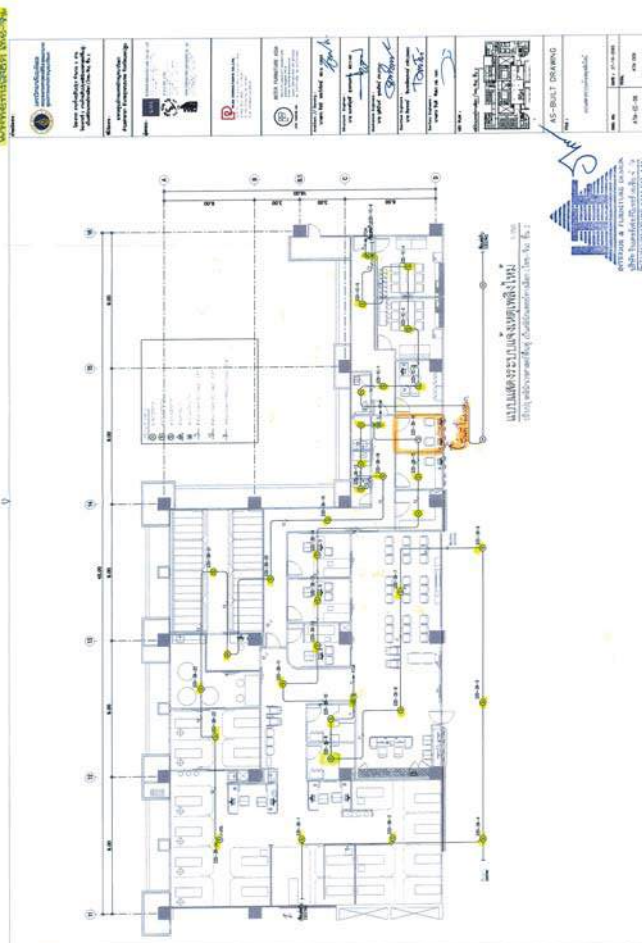
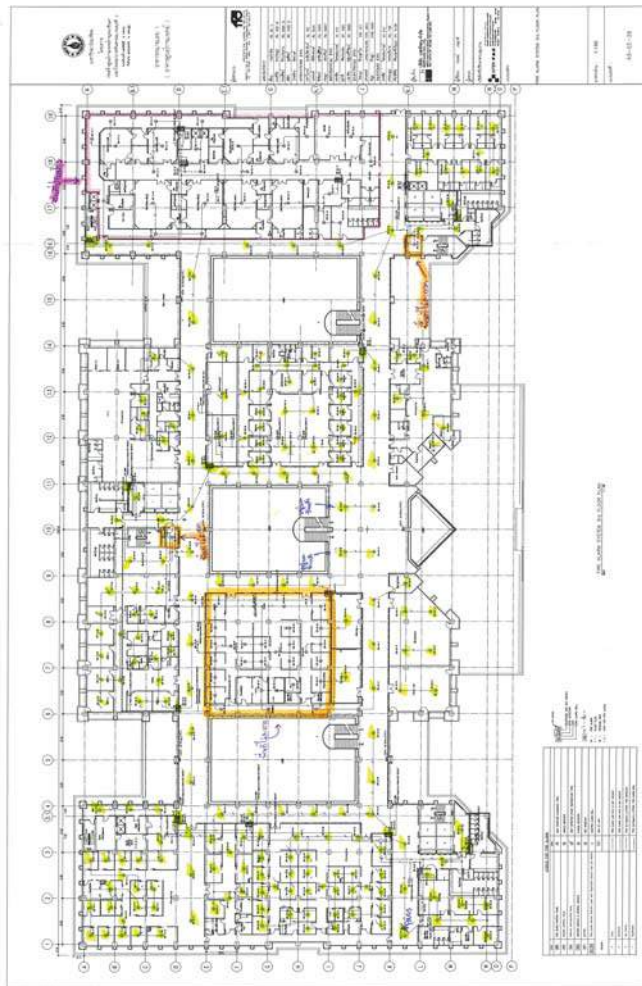





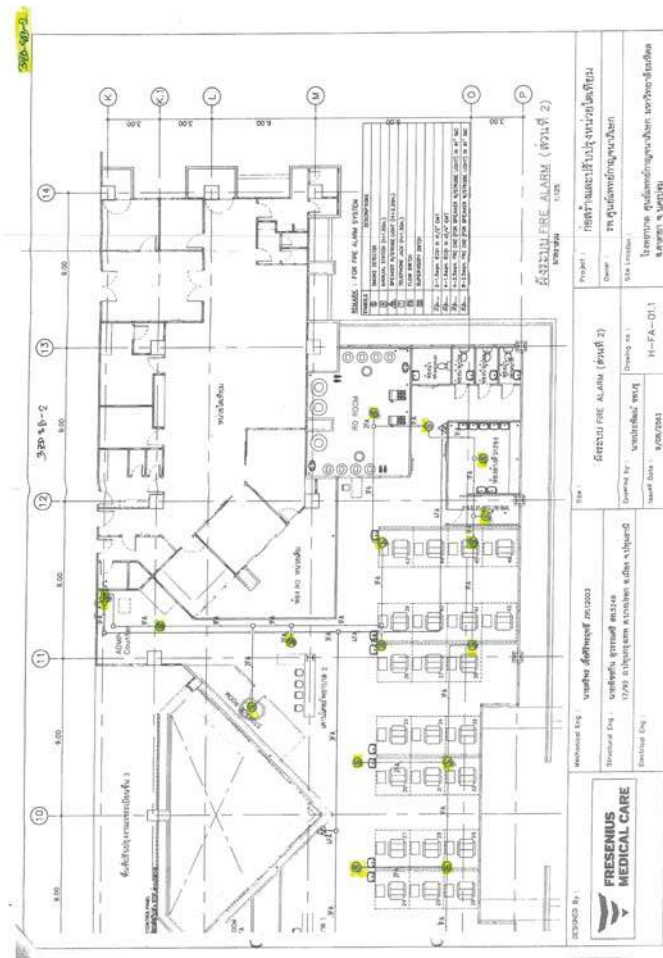
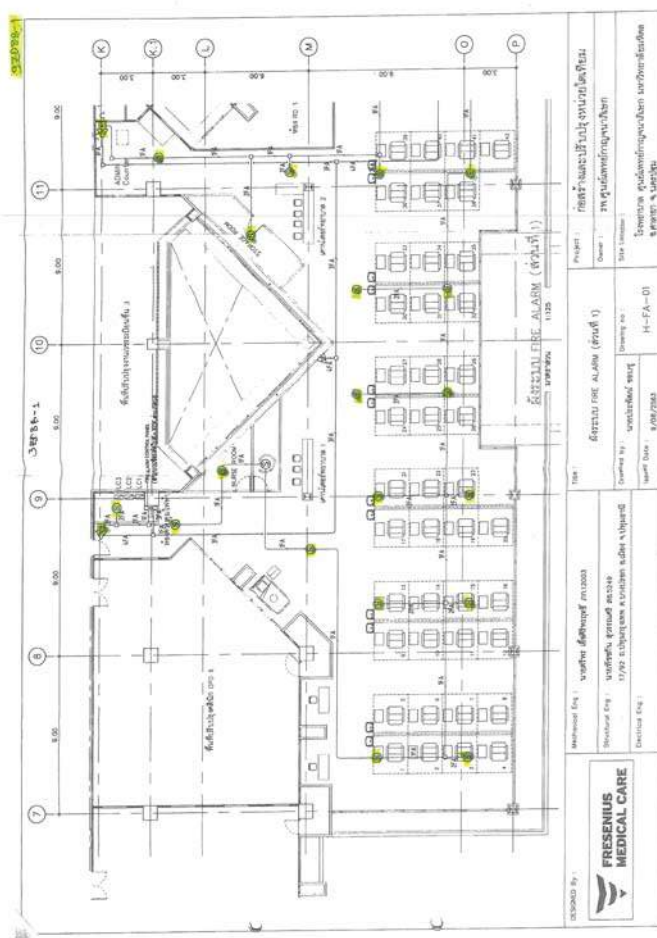









## FIRE ALARM SYSTEM

Project : ศูนย์การแพทย์กาญจนาภิเษก ประจำปี 2567-2568  
บำรุงรักษาระบบสัญญาณแจ้งเหตุเพลิงไหม้ มหาวิทยาลัยมหิดล คณะแพทยศาสตร์ศิริราชพยาบาล

**Building:** ศูนย์การแพทย์กาญจนาภิเษก

Service : ☒ Yearly ☐ 4/4 ☐ Other

FACP: No. 1	Brand: EDWARDS	Model: ECT3
-------------	----------------	-------------

## INSPECTION AND TEST REPORT FOR FIRE ALARM CONTROL PANEL

1. Power Supplies		Remark
1.1	Main AC power <u>220</u> VAC(220-240 VAC)	Pass <input checked="" type="checkbox"/> Not Pass
1.2	Charger Battery <u>26A</u> (>24 VDC)	Pass <input checked="" type="checkbox"/> Not Pass
1.3	Battery <u>26A</u> (>24 VDC)	Pass <input checked="" type="checkbox"/> Not Pass
2. Lamps		Remark
1.1	Power on	Pass <input checked="" type="checkbox"/> Not Pass
1.2	Alarm	Pass <input checked="" type="checkbox"/> Not Pass
1.3	Supervisory	Pass <input checked="" type="checkbox"/> Not Pass
1.4	Trouble	Pass <input checked="" type="checkbox"/> Not Pass
1.5	Monitor	Pass <input checked="" type="checkbox"/> Not Pass
3. Control Switch		Remark
1.1	Reset or <u>Reset</u>	Pass <input checked="" type="checkbox"/> Not Pass
1.2	Alarm Silence or <u>Alarm Silence</u>	Pass <input checked="" type="checkbox"/> Not Pass
1.3	Panel Silence or <u>Panel silence</u>	Pass <input checked="" type="checkbox"/> Not Pass
1.4	Lamp Test	Pass <input checked="" type="checkbox"/> Not Pass
1.5	Drill	Pass <input checked="" type="checkbox"/> Not Pass

COMMENT:

A. K. S. S.

Quarterly	TEST BY : Confide Technology	Date	APPROVED BY :	ผู้ดำเนินการทดสอบ/เซ็น	Date
1	SIGNATURE :		SIGNATURE :		
2	SIGNATURE :		SIGNATURE :		
3	SIGNATURE :		SIGNATURE :		
4	SIGNATURE : <i>Thanas</i>	6/9/68	SIGNATURE :	<i>Thas</i>	6/9/68

Project: บำรุงรักษากระบบสัญญาณแจ้งเหตุเพลิงไหม้ มหาวิทยาลัยมหิดล คณะแพทยศาสตร์ศิริราชพยาบาล  
ศูนย์การแพทย์กาญจนาภิเษก ประจำปี 2567-2568

**Building :** ศูนย์การแพทย์กาญจนาภิเษก

Service Date: 5-13/19/2568

[illegible]

COMMENT: The following is a partial list of the most important references on the subject of the effect of the environment on the development of the human brain.

Quarterly	TEST BY : Confide Technology	Date	APPROVED : ศูนย์การแพทย์ฉุกเฉินกิจ	Date
1	SIGNATURE :		SIGNATURE :	
2	SIGNATURE :		SIGNATURE :	
3	SIGNATURE :		SIGNATURE :	
4	SIGNATURE : <i>Recess</i>	13/6/60	SIGNATURE :	13/6/60



## FIRE ALARM SYSTEM

Project : บำรุงรักษาระบบสัญญาณแจ้งเหตุเพลิงไหม้ มหาวิทยาลัยมหิดล คณะแพทยศาสตร์ศิริราชพยาบาล  
ศูนย์การแพทย์กาญจนาภิเษก ประจำปี 2567-2568

Building : ศูนย์การแพทย์กาญจนาภิเษก Location : Engineering Rm.FLD  
Service : ☒ Yearly ☐ 4/4 ☐ Other  
FACP : No. 2 Brand : EDWARDS Model : EST3

INSPECTION AND TEST REPORT FOR FIRE ALARM CONTROL PANEL		
1. Power Supplies		Remark
1.1 Main DC power	25.7 Vdc (>24Vdc)	<input checked="" type="checkbox"/> Pass <input type="checkbox"/> Not Pass
1.2 Charger Battery	(>24 VDC)	<input type="checkbox"/> Pass <input type="checkbox"/> Not Pass
1.3 Battery	(>24 VDC)	<input type="checkbox"/> Pass <input type="checkbox"/> Not Pass
2. Lamps		Remark
1.1 Power on		<input checked="" type="checkbox"/> Pass <input type="checkbox"/> Not Pass
1.2 Alarm		<input type="checkbox"/> Pass <input type="checkbox"/> Not Pass
1.3 Supervisory		<input checked="" type="checkbox"/> Pass <input type="checkbox"/> Not Pass
1.4 Trouble		<input checked="" type="checkbox"/> Pass <input type="checkbox"/> Not Pass
1.5 Monitor		<input checked="" type="checkbox"/> Pass <input type="checkbox"/> Not Pass
3. Control Switch		Remark
1.1 Reset or	Reset	<input checked="" type="checkbox"/> Pass <input type="checkbox"/> Not Pass
1.2 Alarm Silence or	Alarm Silence	<input checked="" type="checkbox"/> Pass <input type="checkbox"/> Not Pass
1.3 Panel Silence or	Panel Silence	<input checked="" type="checkbox"/> Pass <input type="checkbox"/> Not Pass
1.4 Lamp Test		<input checked="" type="checkbox"/> Pass <input type="checkbox"/> Not Pass
1.5 Drill		<input checked="" type="checkbox"/> Pass <input type="checkbox"/> Not Pass

COMMENT : อุปกรณ์ทำงานปกติ

Quarterly	TEST BY : Confide Technology	Date	APPROVED BY : ศูนย์การแพทย์กาญจนาภิเษก	Date
1	SIGNATURE :		SIGNATURE :	
2	SIGNATURE :		SIGNATURE :	
3	SIGNATURE :		SIGNATURE :	
4	SIGNATURE :	6-9-68	SIGNATURE :	6/9/68



## FIRE ALARM SYSTEM

Project : บำรุงรักษาระบบสัญญาณแจ้งเหตุเพลิงไหม้ มหาวิทยาลัยมหิดล คณะแพทยศาสตร์ศิริราชพยาบาล  
ศูนย์การแพทย์กาญจนาภิเษก ประจำปี 2567-2568

Building : ศูนย์การแพทย์กาญจนาภิเษก Location : Security Room FL. 2  
Service : ☒ Yearly ☐ 4/4 ☐ Other  
Graphic Annunciator Panel : No. 1

INSPECTION AND TEST REPORT FOR GRAPHIC ANNUNCIATOR PANEL		
1 Power Supply		Remark
1.1 Main DC power	26.5 VAC (24-26Vdc)	<input checked="" type="checkbox"/> Pass <input type="checkbox"/> Not Pass
2 Lamps		Remark
2.1 Led		<input checked="" type="checkbox"/> Pass <input type="checkbox"/> Not Pass
3 Visual Check		Remark
3.1 Visual Check		<input checked="" type="checkbox"/> Pass <input type="checkbox"/> Not Pass
3.2 Wiring		<input checked="" type="checkbox"/> Pass <input type="checkbox"/> Not Pass
3.3 Network		<input checked="" type="checkbox"/> Pass <input type="checkbox"/> Not Pass

COMMENT : อุปกรณ์ทำงานปกติ

Quarterly	TEST BY : Confide Technology	Date	APPROVED BY : ศูนย์การแพทย์กาญจนาภิเษก	Date
1	SIGNATURE :		SIGNATURE :	
2	SIGNATURE :		SIGNATURE :	
3	SIGNATURE :		SIGNATURE :	
4	SIGNATURE :	6/9/68	SIGNATURE :	6/9/68



## FIRE ALARM SYSTEM

Project : บัณฑิตวิทยาลัยงานแจ้งเหตุเพลิงไหม้ มหาวิทยาลัยมหิดล คณะแพทยศาสตร์ศิริราชพยาบาล  
ศูนย์การแพทย์กาญจนาภิเษก ประจำปี 2567-2568

Building : ศูนย์การแพทย์กาญจนาภิเษก Location :  
Service : ☒ Yearly ☐ d/4 ☐ Other

Graphic Annunciator Panel : No. 2

INSPECTION AND TEST REPORT FOR GRAPHIC ANNUNCIATOR PANEL		
1 Power Supply	Remark	
1.1 Main DC power 25.7 VDC (24-26Vdc)	<input checked="" type="checkbox"/> Pass <input type="checkbox"/> Not Pass	
2 Lamps	Remark	
2.1 Led	<input checked="" type="checkbox"/> Pass <input type="checkbox"/> Not Pass	
3 Visual Check	Remark	
3.1 Visual Check	<input checked="" type="checkbox"/> Pass <input type="checkbox"/> Not Pass	
3.2 Wiring	<input checked="" type="checkbox"/> Pass <input type="checkbox"/> Not Pass	
3.3 Network	<input checked="" type="checkbox"/> Pass <input type="checkbox"/> Not Pass	

COMMENT : อุปกรณ์ดี

Quarterly	TEST BY : Confide Technology	Date	APPROVED BY : ศูนย์การแพทย์กาญจนาภิเษก	Date
1	SIGNATURE :		SIGNATURE :	
2	SIGNATURE :		SIGNATURE :	
3	SIGNATURE :		SIGNATURE :	
4	SIGNATURE :	6/9/64	SIGNATURE :	6/9/64



## FIRE ALARM SYSTEM

Project : บัณฑิตวิทยาลัยงานแจ้งเหตุเพลิงไหม้ มหาวิทยาลัยมหิดล คณะแพทยศาสตร์ศิริราชพยาบาล  
ศูนย์การแพทย์กาญจนาภิเษก ประจำปี 2567-2568

Building : ศูนย์การแพทย์กาญจนาภิเษก Location :  
Service : ☒ Yearly ☐ d/4 ☐ Other

### INSPECTION AND TEST REPORT FOR DEVICES

Item	Type	Area Description / Location	Device Address / Zone	Quarterly				Actions		Remarks
				1	2	3	4	Visual Check	Test Result	
1	Smoke	FLG	GZD-1A-1					<input checked="" type="checkbox"/>	-	
2	Smoke	FLG	GZD-1A-2					<input checked="" type="checkbox"/>	-	
3	Smoke	FLG	GZD-1A-3					<input checked="" type="checkbox"/>	-	
4	Smoke	FLG	GZD-1A-4					<input checked="" type="checkbox"/>	-	
5	Smoke	FLG	GZD-1A-5					<input checked="" type="checkbox"/>	-	
6	Smoke	FLG	GZD-1A-6					<input checked="" type="checkbox"/>	-	
7	Smoke	FLG	GZD-1A-7					<input checked="" type="checkbox"/>	-	
8	Smoke	FLG	GZD-1A-8					<input checked="" type="checkbox"/>	-	
9	Smoke	FLG	GZD-1A-9					<input checked="" type="checkbox"/>	-	
10	Smoke	FLG	GZD-1A-10					<input checked="" type="checkbox"/>	-	
11	Smoke	FLG	GZD-1A-11					<input checked="" type="checkbox"/>	-	
12	Smoke	FLG	GZD-1A-12					<input checked="" type="checkbox"/>	-	
13	Smoke	FLG	GZD-1A-13					<input checked="" type="checkbox"/>	-	
14	Smoke	FLG	GZD-1A-14					<input checked="" type="checkbox"/>	-	
15	Smoke	FLG	GZD-1A-15					<input checked="" type="checkbox"/>	-	
16	Smoke	FLG	GZD-1A-16					<input checked="" type="checkbox"/>	-	
17	Manual	FLG	GZD-1A-17					<input checked="" type="checkbox"/>	-	
18	Smoke	FLG	GZD-1A-18					<input checked="" type="checkbox"/>	-	
19	Smoke	FLG	GZD-1A-19					<input checked="" type="checkbox"/>	-	
20	Smoke	FLG	GZD-1A-20					<input checked="" type="checkbox"/>	-	

COMMENT : อุปกรณ์ดี

Quarterly	TEST BY : Confide Technology	Date	APPROVED BY : ศูนย์การแพทย์กาญจนาภิเษก	Date
1	SIGNATURE :		SIGNATURE :	
2	SIGNATURE :		SIGNATURE :	
3	SIGNATURE :		SIGNATURE :	
4	SIGNATURE :	6/9/64	SIGNATURE :	6/9/64





# FIRE ALARM SYSTEM



# FIRE ALARM SYSTEM

Project : บำรุงรักษาระบบสัญญาณแจ้งเหตุเพลิงไหม้ มหาวิทยาลัยมหิดล คณะแพทยศาสตร์ศิริราชพยาบาล  
ศูนย์การแพทย์กาญจนาภิเษก ประจำปี 2567-2568

Project : บำรุงรักษาระบบสัญญาณแจ้งเหตุเพลิงไหม้ มหาวิทยาลัยมหิดล คณะแพทยศาสตร์ศิริราชพยาบาล  
ศูนย์การแพทย์กาญจนาภิเษก ประจำปี 2567-2568

Building : ศูนย์การแพทย์กาญจนาภิเษก Location : Ground Floor  
Service : ☒ Yearly ☐ 4/4 ☐ Other

Building : ศูนย์การแพทย์กาญจนาภิเษก Location : Ground Floor  
Service : ☒ Yearly ☐ 4/4 ☐ Other

-	= N/A
✓	= Normal
✗	= Abnormal

-	= N/A
✓	= Normal
✗	= Abnormal

INSPECTION AND TEST REPORT FOR DEVICES												
Item	Type	Area Description / Location	Device Address / Zone	Quarterly				Actions			Test Result	Remarks
				1	2	3	4	Visual Check	Clean			
21	Heat	FLG	GZD-1A-21					✓	✓	✓	✓	
22	Heat	FLG	GZD-1A-22					✓	✓	✓	✓	
23	Heat	FLG	GZD-1A-23					✓	✓	✓	✓	
24	Heat	FLG	GZD-1A-24					✓	✓	✓	✓	
25	Heat	FLG	GZD-1A-25					✓	✓	✓	✓	
26	Heat	FLG	GZD-1A-26					✓	✓	✓	✓	
27	Heat	FLG	GZD-1A-27					✓	✓	✓	✓	
28	Heat	FLG	GZD-1A-28					✓	✓	✓	✓	
29	Heat	FLG	GZD-1A-29					✓	✓	✓	✓	
30	Heat	FLG	GZD-1A-30					✓	✓	✓	✓	
31	Heat	FLG	GZD-1A-31					✓	✓	✓	✓	
32	Heat	FLG	GZD-1A-32					✓	✓	✓	✓	
33	Heat	FLG	GZD-1A-33					✓	✓	✓	✓	
34	Heat	FLG	GZD-1A-34					✓	✓	✓	✓	
35	Smoke	FLG	GZD-2A-1					✓	✓	✓	✓	อุปกรณ์ตรวจสอบไม่
36	Smoke	FLG	GZD-2A-2					✓	✓	✓	✓	
37	Manual	FLG	GZD-2A-3					✓	✓	✓	✓	
38	Smoke	FLG	GZD-2A-4					✓	✓	✓	✓	
39	Smoke	FLG	GZD-2A-5					✓	✓	✓	✓	อุปกรณ์ตรวจสอบไม่
40	Smoke	FLG	GZD-2A-6					✓	✓	✓	✓	

COMMENT : ตรวจพบอุปกรณ์ที่ชำรุดและเปลี่ยนอุปกรณ์ที่ชำรุด

Quarterly	TEST BY : Confide Technology	Date	APPROVED BY : ศูนย์การแพทย์กาญจนาภิเษก	Date
1	SIGNATURE :		SIGNATURE :	
2	SIGNATURE :		SIGNATURE :	
3	SIGNATURE :		SIGNATURE :	
4	SIGNATURE :	6/9/68	SIGNATURE :	6/9/68

INSPECTION AND TEST REPORT FOR DEVICES												
Item	Type	Area Description / Location	Device Address / Zone	Quarterly				Actions			Test Result	Remarks
				1	2	3	4	Visual Check	Clean	Test		
41	Smoke	FLG	GZD-2A-7					✓	✓	✓	✓	อุปกรณ์ตรวจสอบไม่
42	Smoke	FLG	GZD-2A-8					✓	✓	✓	✓	
43	Manual	FLG	GZD-2A-9					✓	✓	✓	✓	
44	Smoke	FLG	GZD-2A-10					✓	✓	✓	✓	
45	Smoke	FLG	GZD-2A-11					✓	✓	✓	✓	อุปกรณ์ตรวจสอบไม่
46	Smoke	FLG	GZD-2A-12					✓	✓	✓	✓	
47	Smoke	FLG	GZD-2A-13					✓	✓	✓	✓	
48	Smoke	FLG	GZD-2A-14					✓	✓	✓	✓	
49	Smoke	FLG	GZD-2A-15					✓	✓	✓	✓	อุปกรณ์ตรวจสอบไม่
50	Smoke	FLG	GZD-2A-16					✓	✓	✓	✓	
51	Smoke	FLG	GZD-2A-17					✓	✓	✓	✓	
52	Smoke	FLG	GZD-2A-18					✓	✓	✓	✓	
53	Smoke	FLG	GZD-2A-19					✓	✓	✓	✓	อุปกรณ์ตรวจสอบไม่
54	Smoke	FLG	GZD-2A-20					✓	✓	✓	✓	
55	Smoke	FLG	GZD-2A-21					✓	✓	✓	✓	
56	Smoke	FLG	GZD-2A-22					✓	✓	✓	✓	
57	Smoke	FLG	GZD-1B-1					✓	✓	✓	✓	อุปกรณ์ตรวจสอบไม่
58	Smoke	FLG	GZD-1B-2					✓	✓	✓	✓	
59	Smoke	FLG	GZD-1B-3					✓	✓	✓	✓	
60	Smoke	FLG	GZD-1B-4					✓	✓	✓	✓	

COMMENT : ตรวจพบอุปกรณ์ที่ชำรุดและเปลี่ยนอุปกรณ์ที่ชำรุด

Quarterly	TEST BY : Confide Technology	Date	APPROVED BY : ศูนย์การแพทย์กาญจนาภิเษก	Date
1	SIGNATURE :		SIGNATURE :	
2	SIGNATURE :		SIGNATURE :	
3	SIGNATURE :		SIGNATURE :	
4	SIGNATURE :	6/9/68	SIGNATURE :	6/9/68





# FIRE ALARM SYSTEM

Project : บำรุงรักษาระบบสัญญาณแจ้งเหตุเพลิงไหม้ มหาวิทยาลัยมหิดล คณะแพทยศาสตร์ศิริราชพยาบาล  
ศูนย์การแพทย์กาญจนาภิเษก ประตู 2567-2568

Building : ศูนย์การแพทย์กาญจนาภิเษก Location : Ground Floor  
Service : ☒ Yearly ☐ Other

-	= N/A
✓	= Normal
✗	= Abnormal

INSPECTION AND TEST REPORT FOR DEVICES												
Item	Type	Area Description / Location	Device Address / Zone	Quarterly				Actions		Test Result	Remarks	
				1	2	3	4	Visual Check	Clean			
												Test
61	Smoke	FLG	GZD-1B-5			✓	✓	✓	✓	✓		
62	Smoke	FLG	GZD-1B-6			✓	✓	✓	✓	✓		
63	Smoke	FLG	GZD-1B-7			✓	✓	✓	✓	✓		
64	Smoke	FLG	GZD-1B-8			✓	✓	✓	✓	✓		
65	Smoke	FLG	GZD-1B-9			✓	✓	✓	✓	✓		
66	Smoke	FLG	GZD-1B-10			✓	✓	✓	✓	✓		
67	Smoke	FLG	GZD-1B-11			✓	✓	✓	✓	✓		
68	Smoke	FLG	GZD-1B-12			✓	✓	✓	✓	✓		
69	Smoke	FLG	GZD-1B-13			✓	✓	✓	✓	✓		
70	Heat	FLG	GZD-2B-1			✓	✓	✓	✓	✓	Start Water Analysis	
71	Heat	FLG	GZD-2B-2			✓	✓	✓	✓	✓		
72	Heat	FLG	GZD-2B-3			✓	✓	✓	✓	✓		
73	Heat	FLG	GZD-2B-4			✓	✓	✓	✓	✓		
74	Heat	FLG	GZD-2B-5			✓	✓	✓	✓	✓		
75	Heat	FLG	GZD-2B-6			✓	✓	✓	✓	✓		
76	Heat	FLG	GZD-2B-7			✓	✓	✓	✓	✓		
77	Heat	FLG	GZD-2B-8			✓	✓	✓	✓	✓		
78	Manual	FLG	GZD-2B-9			✓	✓	✓	✓	✓		
79	Heat	FLG	GZD-2B-10			✓	✓	✓	✓	✓		
80	Heat	FLG	GZD-2B-11			✓	✓	✓	✓	✓		

COMMENT : มอดูลแจ้งเตือนสัญญาณแจ้งเหตุเพลิงไหม้

Quarterly	TEST BY : Confide Technology	Date	APPROVED BY : ศูนย์การแพทย์กาญจนาภิเษก	Date
1	SIGNATURE :		SIGNATURE :	
2	SIGNATURE :		SIGNATURE :	
3	SIGNATURE :		SIGNATURE :	
4	SIGNATURE :	6/9/64	SIGNATURE :	6/9/64



# FIRE ALARM SYSTEM

Project : บำรุงรักษาระบบสัญญาณแจ้งเหตุเพลิงไหม้ มหาวิทยาลัยมหิดล คณะแพทยศาสตร์ศิริราชพยาบาล  
ศูนย์การแพทย์กาญจนาภิเษก ประตู 2567-2568

Building : ศูนย์การแพทย์กาญจนาภิเษก Location : Ground Floor  
Service : ☒ Yearly ☐ Other

-	= N/A
✓	= Normal
✗	= Abnormal

INSPECTION AND TEST REPORT FOR DEVICES												
Item	Type	Area Description / Location	Device Address / Zone	Quarterly				Actions		Remarks		
				1	2	3	4	Visual Check	Test			
81	Heat	FLG	GZD-2B-12				✓	✓	✓			
82	Heat	FLG	GZD-2B-13				✓	✓	✓			
83	Smoke	FLG	GZD-2B-14				✓	✓	✓			
84	Smoke	FLG	GZD-2B-15				✓	✓	✓			
85	Smoke	FLG	GZD-2B-16				✓	✓	✓			
86	Smoke	FLG	GZD-2B-17				✓	✓	✓			
87	Smoke	FLG	GZD-2B-18				✓	✓	✓			
88	Smoke	FLG	GZD-2B-19				✓	✓	✓			
89	Smoke	FLG	GZD-2B-20				✓	✓	✓			
90	Smoke	FLG	GZD-2B-21				✓	✓	✓			
91	Smoke	FLG	GZD-2B-22				✓	✓	✓			
92	Smoke	FLG	GZD-2B-23				✓	✓	✓			
93	Smoke	FLG	GZD-2B-24				✓	✓	✓			
94	Smoke	FLG	GZD-2B-25				✓	✓	✓			
95	Smoke	FLG	GZD-2B-26				✓	✓	✓			
96	Smoke	FLG	GZD-2B-27				✓	✓	✓			
97	Smoke	FLG	GZD-2B-28				✓	✓	✓			
98	Smoke	FLG	GZD-2B-29				✓	✓	✓			
99	Smoke	FLG	GZD-2B-30				✓	✓	✓			
100	Smoke	FLG	GZD-2B-31				✓	✓	✓			

COMMENT : มอดูลแจ้งเตือนสัญญาณแจ้งเหตุเพลิงไหม้

Quarterly	TEST BY : Confide Technology	Date	APPROVED BY : ศูนย์การแพทย์กาญจนาภิเษก	Date
1	SIGNATURE :		SIGNATURE :	
2	SIGNATURE :		SIGNATURE :	
3	SIGNATURE :		SIGNATURE :	
4	SIGNATURE :	6/9/64	SIGNATURE :	6/9/64



# FIRE ALARM SYSTEM

Project : บำรุงรักษาระบบสัญญาณแจ้งเหตุเพลิงไหม้ อาคารวิทยาลัยเทคนิค คณะพาณิชยศาสตร์และการบัญชี  
ศูนย์การแพทย์กาญจนาภิเษก ประจําปี 2567-2568

Building : ศูนย์การแพทย์กาญจนาภิเษก Location : Ground Floor  
Service : ☒ Yearly ☐ Other

-	= N/A
✓	= Normal
✗	= Abnormal

## INSPECTION AND TEST REPORT FOR DEVICES

Item	Type	Area Description / Location	Device Address / Zone	Quarterly				Actions		Remarks
				1	2	3	4	Visual Check	Test	
101	Smoke	FLG	GZD-2B-32				✓	✓	✓	
102	Smoke	FLG	GZD-2B-33					✓	✓	
103	Smoke	FLG	GZD-2B-34					✓	✓	
104	Smoke	FLG	GZD-2B-35					✓	✓	
105	Smoke	FLG	GZD-2B-36					✓	✓	
106	Smoke	FLG	GZD-2B-37					✓	✓	
107	Smoke	FLG	GZD-2B-38					✓	✓	
108	Smoke	FLG	GZD-3B-1					✓	✓	
109	Smoke	FLG	GZD-3B-2					✓	✓	
110	Manual	FLG	GZD-3B-3					✓	✓	
111	Smoke	FLG	GZD-3B-4					✓	✓	
112	Smoke	FLG	GZD-3B-5					✓	✓	
113	Smoke	FLG	GZD-3B-6					✓	✓	
114	Smoke	FLG	GZD-3B-7					✓	✓	
115	Smoke	FLG	GZD-3B-8					✓	✓	
116	Smoke	FLG	GZD-3B-9					✓	✓	
117	Smoke	FLG	GZD-3B-10					✓	✓	
118	Smoke	FLG	GZD-3B-11					✓	✓	
119	Smoke	FLG	GZD-3B-12					✓	✓	
120	Smoke	FLG	GZD-4B-1					✓	✓	

COMMENT : ตรวจเช็คการทำงานของอุปกรณ์สัญญาณแจ้งเหตุเพลิงไหม้



# FIRE ALARM SYSTEM

Project : บำรุงรักษาระบบสัญญาณแจ้งเหตุเพลิงไหม้ อาคารวิทยาลัยเทคนิค คณะพาณิชยศาสตร์และการบัญชี  
ศูนย์การแพทย์กาญจนาภิเษก ประจําปี 2567-2568

Building : ศูนย์การแพทย์กาญจนาภิเษก Location : Ground Floor  
Service : ☒ Yearly ☐ Other

-	= N/A
✓	= Normal
✗	= Abnormal

## INSPECTION AND TEST REPORT FOR DEVICES

Item	Type	Area Description / Location	Device Address / Zone	Quarterly				Actions		Remarks	
				1	2	3	4	Visual Check	Test		
									Clean		Test Result
121	Smoke	FLG	GZD-4B-2			✓	✓	✓	✓	water test 16/18 Lock 1st quarter fire inspection	
122	Smoke	FLG	GZD-4B-3			✓	✓	✓	✓		
123	Smoke	FLG	GZD-4B-4			✓	✓	✓	✓		
124	Smoke	FLG	GZD-4B-5			✓	✓	✓	✓	water test 16/18 Lock 1st quarter fire inspection	
125	Smoke	FLG	GZD-4B-6			✓	✓	✓	✓		
126	Smoke	FLG	GZD-4B-7			✓	✓	✓	✓		
127	Smoke	FLG	GZD-4B-8			✓	✓	✓	✓	water test 16/18 Lock 1st quarter fire inspection	
128	Smoke	FLG	GZD-4B-9			✓	✓	✓	✓		
129	Smoke	FLG	GZD-4B-10			✓	✓	✓	✓		
130	Smoke	FLG	GZD-4B-11			✓	✓	✓	✓	water test 16/18 Lock 1st quarter fire inspection	
131	Smoke	FLG	GZD-4B-12			✓	✓	✓	✓		
132	Smoke	FLG	GZD-4B-13			✓	✓	✓	✓		
133	Smoke	FLG	GZD-4B-14			✓	✓	✓	✓	water test 16/18 Lock 1st quarter fire inspection	
134	Smoke	FLG	GZD-4B-15			✓	✓	✓	✓		
135	Smoke	FLG	GZD-4B-16			✓	✓	✓	✓		
136	Smoke	FLG	GZD-4B-17			✓	✓	✓	✓	water test 16/18 Lock 1st quarter fire inspection	
137	Smoke	FLG	GZD-4B-18			✓	✓	✓	✓		
138	Smoke	FLG	GZD-4B-19			✓	✓	✓	✓		
139	Smoke	FLG	GZD-4B-20			✓	✓	✓	✓	water test 16/18 Lock 1st quarter fire inspection	
140	Smoke	FLG	GZD-4B-21			✓	✓	✓	✓		

COMMENT : ตรวจเช็คการทำงานของอุปกรณ์สัญญาณแจ้งเหตุเพลิงไหม้

Quarterly	TEST BY : Confide Technology	Date	APPROVED BY : ศูนย์การแพทย์กาญจนาภิเษก	Date
1	SIGNATURE :		SIGNATURE :	
2	SIGNATURE :		SIGNATURE :	
3	SIGNATURE :		SIGNATURE :	
4	SIGNATURE :	6/9/69	SIGNATURE :	6/9/64

Quarterly	TEST BY : Confide Technology	Date	APPROVED BY : ศูนย์การแพทย์กาญจนาภิเษก	Date
1	SIGNATURE :		SIGNATURE :	
2	SIGNATURE :		SIGNATURE :	
3	SIGNATURE :		SIGNATURE :	
4	SIGNATURE :	6/9/69	SIGNATURE :	6/9/64



FIRE ALARM SYSTEM

Project : บำรุงรักษาระบบสัญญาณแจ้งเหตุเพลิงไหม้ มหาวิทยาลัยมหิดล คณะแพทยศาสตร์ศิริราชพยาบาล  
ศูนย์การแพทย์กาญจนาภิเษก ประจําปี 2567-2568

Building : ศูนย์การแพทย์กาญจนาภิเษก Location : Ground Floor  
Service : ☒ Yearly ☐ Other

-	= N/A
✓	= Normal
✗	= Abnormal

INSPECTION AND TEST REPORT FOR DEVICES												
Item	Type	Area Description / Location	Device Address / Zone	Quarterly				Actions		Remarks		
				1	2	3	4	Visual Check	Test Result			
141	Smoke	FLG	GZD-1C-1		✓	✓	✓	✓	✓	—		
142	Smoke	FLG	GZD-1C-2					✓	✓	—		
143	Smoke	FLG	GZD-1C-3					✓	✓	—		
144	Smoke	FLG	GZD-1C-4					✓	✓	—		
145	Smoke	FLG	GZD-1C-5					✓	✓	—		
146	Manual	FLG	GZD-1C-6					✓	✓	—		
147	Smoke	FLG	GZD-1C-7					✓	✓	—		
148	Smoke	FLG	GZD-1C-8					✓	✓	—		
149	Smoke	FLG	GZD-1C-9					✓	✓	—		
150	Smoke	FLG	GZD-1C-10					✓	✓	—		
151	Smoke	FLG	GZD-1C-11					✓	✓	—		
152	Manual	FLG	GZD-1C-12					✓	✓	—		
153	Smoke	FLG	GZD-1C-13					✓	✓	—		
154	Smoke	FLG	GZD-1C-14					✓	✓	—		
155	Smoke	FLG	GZD-1C-15					✓	✓	—		
156	Smoke	FLG	GZD-1C-16					✓	✓	—		
157	Smoke	FLG	GZD-1C-17					✓	✓	—		
158	Smoke	FLG	GZD-2C-1					✓	✓	—		
159	Smoke	FLG	GZD-2C-2					✓	✓	—		
160	Smoke	FLG	GZD-2C-3					✓	✓	—		

COMMENT : การตรวจและทดสอบสัญญาณแจ้งเหตุเพลิงไหม้

Quarterly	TEST BY : Confide Technology	Date	APPROVED BY : ศูนย์การแพทย์กาญจนาภิเษก	Date
1	SIGNATURE :		SIGNATURE :	
2	SIGNATURE :		SIGNATURE :	
3	SIGNATURE :		SIGNATURE :	
4	SIGNATURE :	7/19/68	SIGNATURE :	9/9/64



FIRE ALARM SYSTEM

Project : บำรุงรักษาระบบสัญญาณแจ้งเหตุเพลิงไหม้ มหาวิทยาลัยมหิดล คณะแพทยศาสตร์ศิริราชพยาบาล  
ศูนย์การแพทย์กาญจนาภิเษก ประจําปี 2567-2568

Building : ศูนย์การแพทย์กาญจนาภิเษก Location : Ground Floor  
Service : ☒ Yearly ☐ Other

-	= N/A
✓	= Normal
✗	= Abnormal

INSPECTION AND TEST REPORT FOR DEVICES												
Item	Type	Area Description / Location	Device Address / Zone	Quarterly				Actions		Test Result	Remarks	
				1	2	3	4	Visual Check	Clean Test			
161	Smoke	FLG	GZD-2C-4			✓	✓	✓	✓	✓		
162	Smoke	FLG	GZD-2C-5			✓	✓	✓	✓	✓		
163	Smoke	FLG	GZD-2C-6			✓	✓	✓	✓	✓		
164	Smoke	FLG	GZD-2C-7							✓		
165	Smoke	FLG	GZD-2C-8			✓	✓	✓	✓	✓		
166	Smoke	FLG	GZD-2C-9			✓	✓	✓	✓	✓		
						✓	✓	✓	✓	✓		
						✓	✓	✓	✓	✓		
167	Smoke	FLG	GZD-2C-10			✓	✓	✓	✓	✓		
168	Smoke	FLG	GZD-2C-11			✓	✓	✓	✓	✓		
169	Smoke	FLG	GZD-2C-12			✓	✓	✓	✓	✓		
170	Smoke	FLG	GZD-2C-13			✓	✓	✓	✓	✓		
171	Smoke	FLG	GZD-2C-14			✓	✓	✓	✓	✓		
172	Smoke	FLG	GZD-2C-15			✓	✓	✓	✓	✓		
173	Smoke	FLG	GZD-2C-16			✓	✓	✓	✓	✓		
174	Smoke	FLG	GZD-2C-17			✓	✓	✓	✓	✓		
175	Smoke	FLG	GZD-2C-18			✓	✓	✓	✓	✓		
176	Smoke	FLG	GZD-2C-19			✓	✓	✓	✓	✓		
177	Smoke	FLG	GZD-3C-1			✓	✓	✓	✓	✓		
178	Smoke	FLG	GZD-3C-2			✓	✓	✓	✓	✓		
179	Smoke	FLG	GZD-3C-3			✓	✓	✓	✓	✓		
180	Manual	FLG	GZD-3C-4			✓	✓	✓	✓	✓		
											Handwritten signature	

COMMENT : การตรวจและทดสอบสัญญาณแจ้งเหตุเพลิงไหม้

Quarterly	TEST BY : Confide Technology	Date	APPROVED BY : ศูนย์การแพทย์กาญจนาภิเษก	Date
1	SIGNATURE :		SIGNATURE :	
2	SIGNATURE :		SIGNATURE :	
3	SIGNATURE :		SIGNATURE :	
4	SIGNATURE :	7/19/68	SIGNATURE :	9/9/64





FIRE ALARM SYSTEM

Project : บำรุงรักษาระบบสัญญาณแจ้งเหตุเพลิงไหม้ มหาวิทยาลัยมหิดล คณะแพทยศาสตร์ศิริราชพยาบาล  
ศูนย์การแพทย์กาญจนาภิเษก ชั้นที่ 2567-2568

Building : ศูนย์การแพทย์กาญจนาภิเษก Location : Ground Floor  
Service : ☒ Yearly ☐ 4/4 ☐ Other

-	= N/A
✓	= Normal
✗	= Abnormal

INSPECTION AND TEST REPORT FOR DEVICES										
Item	Type	Area Description / Location	Device Address / Zone	Quarterly				Actions		Remarks
				1	2	3	4	Visual Check	Test	
181	Smoke	FLG	02D-3C-5	✓	✓	✓	✓	✓	✓	} <u>Handwritten</u>
182	Manual	FLG	02D-3C-6	✓	✓	✓	✓	✓	✓	
183	Smoke	FLG	02D-3C-7	✓	✓	✓	✓	✓	✓	
184	Smoke	FLG	02D-3C-8	✓	✓	✓	✓	✓	✓	
185	Heat	FLG	02D-3C-9	✓	✓	✓	✓	✓	✓	
186	Heat	FLG	02D-3C-10	✓	✓	✓	✓	✓	✓	
187	Heat	FLG	02D-3C-11	✓	✓	✓	✓	✓	✓	
188	Heat	FLG	02D-3C-12	✓	✓	✓	✓	✓	✓	
189	Smoke	FLG	02D-3C-13	✓	✓	✓	✓	✓	✓	
190	Smoke	FLG	02D-3C-14	✓	✓	✓	✓	✓	✓	
191	Smoke	FLG	02D-3C-15	✓	✓	✓	✓	✓	✓	
192	Smoke	FLG	02D-3C-16	✓	✓	✓	✓	✓	✓	
193	Smoke	FLG	02D-3C-17	✓	✓	✓	✓	✓	✓	
194	Smoke	FLG	02D-3C-18	✓	✓	✓	✓	✓	✓	
195	Smoke	FLG	02D-3C-19	✓	✓	✓	✓	✓	✓	
196										
197										
198										
199										
200										

COMMENT : ม.มหิดล.ขอใบรับรองผลการตรวจเช็คระบบ

Quarterly	TEST BY : Confide Technology	Date	APPROVED BY : ศูนย์การแพทย์กาญจนาภิเษก	Date
1	SIGNATURE :		SIGNATURE :	
2	SIGNATURE :		SIGNATURE :	
3	SIGNATURE :		SIGNATURE :	
4	SIGNATURE :	7/9/68	SIGNATURE :	7/9/68



FIRE ALARM SYSTEM

Project : บำรุงรักษาระบบสัญญาณแจ้งเหตุเพลิงไหม้ มหาวิทยาลัยมหิดล คณะแพทยศาสตร์ศิริราชพยาบาล  
ศูนย์การแพทย์กาญจนาภิเษก ชั้นที่ 2567-2568

Building : ศูนย์การแพทย์กาญจนาภิเษก Location : 2nd Floor  
Service : ☒ Yearly ☐ 4/4 ☐ Other

-	= N/A
✓	= Normal
✗	= Abnormal

INSPECTION AND TEST REPORT FOR DEVICES												
Item	Type	Area Description / Location	Device Address / Zone	Quarterly				Actions		Remarks		
				1	2	3	4	Visual Check	Clean Test			
1	Manual	FL2	22D-1A-1					✓	✓	✓		
2	Smoke	FL2	22D-1A-2					✓	✓	✓		
3	Smoke	FL2	22D-1A-3					✓	✓	✓		
4	Smoke	FL2	22D-1A-4					✓	✓	✓		
5	Smoke	FL2	22D-1A-5					✓	✓	✓		
6	Smoke	FL2	22D-1A-6					✓	✓	✓		
7	Smoke	FL2	22D-1A-7					✓	✓	✓		
8	Smoke	FL2	22D-1A-8					✓	✓	✓		
9	Smoke	FL2	22D-1A-9					✓	✓	✓		
10	Smoke	FL2	22D-1A-10					✓	✓	✓		
11	Smoke	FL2	22D-1A-11					✓	✓	✓		
12	Smoke	FL2	22D-1A-12					✓	✓	✓		
13	Smoke	FL2	22D-1A-13					✓	✓	✓		
14	Smoke	FL2	22D-1A-14					✓	✓	✓		
15	Smoke	FL2	22D-1A-15					✓	✓	✓		
16	Smoke	FL2	22D-1A-16					✓	✓	✓		
17	Smoke	FL2	22D-1A-17					✓	✓	✓		
18	Smoke	FL2	22D-1A-18					✓	✓	✓		
19	Smoke	FL2	22D-1A-19					✓	✓	✓		
20	Manual	FL2	22D-2A-1					✓	✓	✓		

COMMENT : ม.มหิดล.ขอใบรับรองผลการตรวจเช็คระบบ

Quarterly	TEST BY : Confide Technology	Date	APPROVED BY : ศูนย์การแพทย์กาญจนาภิเษก	Date
1	SIGNATURE :		SIGNATURE :	
2	SIGNATURE :		SIGNATURE :	
3	SIGNATURE :		SIGNATURE :	
4	SIGNATURE :	7/9/68	SIGNATURE :	7/9/68





# FIRE ALARM SYSTEM

Project : บำรุงรักษาระบบสัญญาณแจ้งเหตุเพลิงไหม้ มหาวิทยาลัยมหิดล คณะแพทยศาสตร์ศิริราชพยาบาล  
ศูนย์การแพทย์กาญจนาภิเษก โทร. 02-2567-2568

Building : ศูนย์การแพทย์กาญจนาภิเษก Location : 2nd Floor  
Service : ☒ Yearly ☐ 4/4 ☐ Other

-	= N/A
✓	= Normal
✗	= Abnormal

INSPECTION AND TEST REPORT FOR DEVICES												
Item	Type	Area Description / Location	Device Address / Zone	Quarterly				Actions		Test Result	Remarks	
				1	2	3	4	Visual Check	Clean			Test
21	Smoke	FL.2	22D-2A-2				✓	✓	✓	✓		
22	Smoke	FL.2	22D-2A-3				✓	✓	✓	✓		
23	Smoke	FL.2	22D-2A-4				✓	✓	✓	✓		
24	Smoke	FL.2	22D-2A-5				✓	✓	✓	✓		
25	Smoke	FL.2	22D-2A-6				✓	✓	✓	✓		
26	Smoke	FL.2	22D-2A-7				✓	✓	✓	✓		
27	Smoke	FL.2	22D-2A-8				✓	✓	✓	✓		
28	Smoke	FL.2	22D-2A-9				✓	✓	✓	✓		
29	Smoke	FL.2	22D-2A-10				✓	✓	✓	✓		
30	Smoke	FL.2	22D-2A-11				✓	✓	✓	✓		
31	Smoke	FL.2	22D-2A-12				✓	✓	✓	✓		
32	Smoke	FL.2	22D-2A-13				✓	✓	✓	✓		
33	Smoke	FL.2	22D-2A-14				✓	✓	✓	✓		
34	Smoke	FL.2	22D-2A-15				✓	✓	✓	✓		
35	Smoke	FL.2	22D-2A-16				✓	✓	✓	✓		
36	Smoke	FL.2	22D-2A-17				✓	✓	✓	✓		
37	Smoke	FL.2	22D-2A-18				✓	✓	✓	✓		
38	Manual	FL.2	22D-3A-1				✓	✓	✓	✓		
39	Smoke	FL.2	22D-3A-2				✓	✓	✓	✓		
40	Smoke	FL.2	22D-3A-3				✓	✓	✓	✓		

COMMENT : การบำรุงรักษาระบบสัญญาณแจ้งเหตุเพลิงไหม้ มหาวิทยาลัยมหิดล คณะแพทยศาสตร์ศิริราชพยาบาล

Quarterly	TEST BY : Confide Technology	Date	APPROVED BY : ศูนย์การแพทย์กาญจนาภิเษก	Date
1	SIGNATURE :		SIGNATURE :	
2	SIGNATURE :		SIGNATURE :	
3	SIGNATURE :		SIGNATURE :	
4	SIGNATURE :	7/9/68	SIGNATURE :	9/9/68



# FIRE ALARM SYSTEM

Project : บำรุงรักษาระบบสัญญาณแจ้งเหตุเพลิงไหม้ มหาวิทยาลัยมหิดล คณะแพทยศาสตร์ศิริราชพยาบาล  
ศูนย์การแพทย์กาญจนาภิเษก โทร. 02-2567-2568

Building : ศูนย์การแพทย์กาญจนาภิเษก Location : 2nd Floor  
Service : ☒ Yearly ☐ 4/4 ☐ Other

-	= N/A
✓	= Normal
✗	= Abnormal

INSPECTION AND TEST REPORT FOR DEVICES												
Item	Type	Area Description / Location	Device Address / Zone	Quarterly				Actions		Test Result	Remarks	
				1	2	3	4	Visual Check	Clean / Test			
41	Smoke	FL.2	22D-3A-4		✓			✓	✓	✓	Test successful	
42	Heat	FL.2	22D-3A-5			✓		✓	✓	✓		
43	Heat	FL.2	22D-3A-6				✓	✓	✓	✓		
44	Heat	FL.2	22D-3A-7				✓	✓	✓	✓		
45	Heat	FL.2	22D-3A-8				✓	✓	✓	✓		
46	Smoke	FL.2	22D-3A-9				✓	✓	✓	✓		
47	Smoke	FL.2	22D-3A-10				✓	✓	✓	✓		
48	Smoke	FL.2	22D-3A-11				✓	✓	✓	✓		
49	Smoke	FL.2	22D-3A-12				✓	✓	✓	✓		
50	Smoke	FL.2	22D-3A-13				✓	✓	✓	✓		
51	Smoke	FL.2	22D-3A-14				✓	✓	✓	✓		
52	Smoke	FL.2	22D-3A-15				✓	✓	✓	✓		
53	Smoke	FL.2	22D-3A-16				✓	✓	✓	✓		
54	Smoke	FL.2	22D-3A-17				✓	✓	✓	✓		
55	Smoke	FL.2	22D-3A-18				✓	✓	✓	✓		
56	Smoke	FL.2	22D-3A-19				✓	✓	✓	✓		
57	Smoke	FL.2	22D-3A-20				✓	✓	✓	✓	Test successful	
58	Smoke	FL.2	22D-3A-21				✓	✓	✓	✓		
59	Smoke	FL.2	22D-3A-22				✓	✓	✓	✓		
60	Smoke	FL.2	22D-4A-1				✓	✓	✓	✓		

COMMENT : การบำรุงรักษาระบบสัญญาณแจ้งเหตุเพลิงไหม้ มหาวิทยาลัยมหิดล คณะแพทยศาสตร์ศิริราชพยาบาล

Quarterly	TEST BY : Confide Technology	Date	APPROVED BY : ศูนย์การแพทย์กาญจนาภิเษก	Date
1	SIGNATURE :		SIGNATURE :	
2	SIGNATURE :		SIGNATURE :	
3	SIGNATURE :		SIGNATURE :	
4	SIGNATURE :	7/9/68	SIGNATURE :	9/9/68



# FIRE ALARM SYSTEM

บริษัท วิศวกรระบบสัญญาณแจ้งเหตุเพลิงไหม้ มหาวิทยาลัยมหิดล คณะแพทยศาสตร์ศิริราชพยาบาล  
ศูนย์การแพทย์กาญจนาภิเษก พระตำหนัก 2567-2568

Building : ศูนย์การแพทย์กาญจนาภิเษก Location : 2nd Floor  
Service : ☒ Yearly ☐ d/d ☐ Other

-	= N/A
✓	= Normal
✗	= Abnormal

INSPECTION AND TEST REPORT FOR DEVICES												
Item	Type	Area Description / Location	Device Address / Zone	Quarterly				Actions			Remarks	
				1	2	3	4	Visual Check	Clean Test	Test Result		
61	Smoke	FL 2	22D-4A-2			✓	✓	✓	✓	✓	✓	
62	Smoke	FL 2	22D-4A-3				✓	✓	✓	✓	✓	
63	Smoke	FL 2	22D-4A-4					✓	✓	✓	✓	
64	Smoke	FL 2	22D-4A-5					✓	✓	✓	✓	
65	Smoke	FL 2	22D-4A-6						✓	✓	✓	
66	Smoke	FL 2	22D-4A-7						✓	✓	✓	
67	Smoke	FL 2	22D-4A-8						✓	✓	✓	
68	Smoke	FL 2	22D-4A-9						✓	✓	✓	
69	Smoke	FL 2	22D-4A-10						✓	✓	✓	
70	Smoke	FL 2	22D-4A-11						✓	✓	✓	
71	Smoke	FL 2	22D-4A-12							✓	✓	
72	Smoke	FL 2	22D-4A-13							✓	✓	
73	Smoke	FL 2	22D-4A-14							✓	✓	
74	Smoke	FL 2	22D-4A-15							✓	✓	
75	Smoke	FL 2	22D-4A-16							✓	✓	
76	Smoke	FL 2	22D-4A-17							✓	✓	
77	Manual	FL 2	22D-5A-1							✓	✓	
78	Smoke	FL 2	22D-5A-2							✓	✓	
79	Smoke	FL 2	22D-5A-3							✓	✓	
80	Smoke	FL 2	22D-5A-4							✓	✓	

COMMENT : หมายเหตุ พบสัญญาณแจ้งเตือนผิดปกติ 1 จุด

Quarterly	TEST BY: Confide Technology	Date	APPROVED BY: ศูนย์การแพทย์กาญจนาภิเษก	Date
1	SIGNATURE :		SIGNATURE :	
2	SIGNATURE :		SIGNATURE :	
3	SIGNATURE :		SIGNATURE :	
4	SIGNATURE :	7/11/64	SIGNATURE :	7/18/64



# FIRE ALARM SYSTEM

บริษัท วิศวกรระบบสัญญาณแจ้งเหตุเพลิงไหม้ มหาวิทยาลัยมหิดล คณะแพทยศาสตร์ศิริราชพยาบาล  
ศูนย์การแพทย์กาญจนาภิเษก พระตำหนัก 2567-2568

Building : ศูนย์การแพทย์กาญจนาภิเษก Location : 2nd Floor  
Service : ☒ Yearly ☐ d/d ☐ Other

-	= N/A
✓	= Normal
✗	= Abnormal

INSPECTION AND TEST REPORT FOR DEVICES												
Item	Type	Area Description / Location	Device Address / Zone	Quarterly				Actions		Test Result	Remarks	
				1	2	3	4	Visual Check	Test			
81	Smoke	FL 2	22D-5A-5				✓	✓	✓	✓		
82	Smoke	FL 2	22D-5A-6				✓	✓	✓	✓		
83	Smoke	FL 2	22D-5A-7				✓	✓	✓	✓		
84	Smoke	FL 2	22D-5A-8				✓	✓	✓	✓		
85	Smoke	FL 2	22D-5A-9				✓	✓	✓	✓		
86	Smoke	FL 2	22D-5A-10				✓	✓	✓	✓		
87	Smoke	FL 2	22D-5A-11				✓	✓	✓	✓		
88	Smoke	FL 2	22D-5A-12				✓	✓	✓	✓		
89	Smoke	FL 2	22D-5A-13				✓	✓	✓	✓		
90	Smoke	FL 2	22D-6A-1				✓	✓	✓	✓		
91	Smoke	FL 2	22D-6A-2				✓	✓	✓	✓		
92	Smoke	FL 2	22D-6A-3				✓	✓	✓	✓		
93	Smoke	FL 2	22D-6A-4				✓	✓	✓	✓		
94	Smoke	FL 2	22D-6A-5				✓	✓	✓	✓		
95	Smoke	FL 2	22D-6A-6				✓	✓	✓	✓		
96	Smoke	FL 2	22D-1B-1				✓	✓	✓	✓		
97	Manual	FL 2	22D-1B-2				✓	✓	✓	✓		
98	Smoke	FL 2	22D-1B-3				✓	✓	✓	✓		
99	Smoke	FL 2	22D-1B-4				✓	✓	✓	✓		
100	Smoke	FL 2	22D-1B-5				✓	✓	✓	✓		

COMMENT : หมายเหตุ พบสัญญาณแจ้งเตือนผิดปกติ 1 จุด

Quarterly	TEST BY: Confide Technology	Date	APPROVED BY: ศูนย์การแพทย์กาญจนาภิเษก	Date
1	SIGNATURE :		SIGNATURE :	
2	SIGNATURE :		SIGNATURE :	
3	SIGNATURE :		SIGNATURE :	
4	SIGNATURE :	7/11/64	SIGNATURE :	7/19/64



FIRE ALARM SYSTEM

บริษัท ธีรการระบบสัญญาณแจ้งเหตุเพลิงไหม้ จำกัด (มหาชน) 2567-2568  
ศูนย์การแพทย์กาญจนาภิเษก 2567-2568

Building : ศูนย์การแพทย์กาญจนาภิเษก Location : 2nd Floor  
Service : ☒ Yearly ☐ Other

- N/A  
✓ Normal  
✗ Abnormal

INSPECTION AND TEST REPORT FOR DEVICES											
Item	Type	Area Description / Location	Device Address / Zone	Quarterly				Actions		Remarks	
				1	2	3	4	Visual Check	Test		
101	Smoke	FL.2	22D-1B-6			✓		✓	✓		
102	Smoke	FL.2	22D-1B-7			✓		✓	✓		
103	Smoke	FL.2	22D-1B-8			✓		✓	✓		
104	Smoke	FL.2	22D-1B-9			✓		✓	✓		
105	Smoke	FL.2	22D-1B-10			✓		✓	✓		
106	Smoke	FL.2	22D-1B-11			✓		✓	✓		
107	Smoke	FL.2	22D-1B-12			✓		✓	✓		
108	Smoke	FL.2	22D-1B-13			✓		✓	✓		
109	Smoke	FL.2	22D-1B-14			✓		✓	✓		
110	Smoke	FL.2	22D-1B-15			✓		✓	✓		
111	Smoke	FL.2	22D-1B-16			✓		✓	✓		
112	Smoke	FL.2	22D-1B-17			✓		✓	✓		
113	Smoke	FL.2	22D-1B-18			✓		✓	✓		
114	Smoke	FL.2	22D-1B-19			✓		✓	✓		
115	Smoke	FL.2	22D-1B-20			✓		✓	✓		
116	Smoke	FL.2	22D-1B-21			✓		✓	✓		
117	Smoke	FL.2	22D-2B-1			✓		✓	✓	22D-2B-1	
118	Smoke	FL.2	22D-2B-2			✓		✓	✓		
119	Smoke	FL.2	22D-2B-3			✓		✓	✓		
120	Manual	FL.2	22D-2B-4			✓		✓	✓		

COMMENT : หมายเหตุการแจ้งเตือนสัญญาณแจ้งเหตุเพลิงไหม้



FIRE ALARM SYSTEM

บริษัท ธีรการระบบสัญญาณแจ้งเหตุเพลิงไหม้ จำกัด (มหาชน) 2567-2568  
ศูนย์การแพทย์กาญจนาภิเษก 2567-2568

Building : ศูนย์การแพทย์กาญจนาภิเษก Location : 2nd Floor  
Service : ☒ Yearly ☐ Other

- N/A  
✓ Normal  
✗ Abnormal

INSPECTION AND TEST REPORT FOR DEVICES											
Item	Type	Area Description / Location	Device Address / Zone	Quarterly				Actions		Remarks	
				1	2	3	4	Visual Check	Test		
121	Smoke	FL.2	22D-2B-5				✓	✓	✓	All devices are OK	
122	Smoke	FL.2	22D-2B-6				✓	✓	✓		
123	Smoke	FL.2	22D-2B-7				✓	✓	✓		
124	Smoke	FL.2	22D-2B-8				✓	✓	✓		
125	Smoke	FL.2	22D-2B-9				✓	✓	✓		
126	Smoke	FL.2	22D-2B-10				✓	✓	✓		
127	Smoke	FL.2	22D-2B-11				✓	✓	✓		
128	Smoke	FL.2	22D-2B-12				✓	✓	✓		
129	Smoke	FL.2	22D-2B-13				✓	✓	✓		
130	Smoke	FL.2	22D-2B-14				✓	✓	✓		
131	Smoke	FL.2	22D-2B-15				✓	✓	✓		
132	Smoke	FL.2	22D-2B-16				✓	✓	✓		
133	Smoke	FL.2	22D-3B-1				✓	✓	✓		
134	Smoke	FL.2	22D-3B-2				✓	✓	✓		
135	Smoke	FL.2	22D-3B-3				✓	✓	✓		
136	Smoke	FL.2	22D-3B-4				✓	✓	✓		
137	Smoke	FL.2	22D-3B-5				✓	✓	✓		
138	Smoke	FL.2	22D-3B-6				✓	✓	✓		
139	Smoke	FL.2	22D-3B-7				✓	✓	✓		
140	Smoke	FL.2	22D-3B-8				✓	✓	✓		

COMMENT : หมายเหตุการแจ้งเตือนสัญญาณแจ้งเหตุเพลิงไหม้

Quarterly	TEST BY : Confide Technology	Date	APPROVED BY : ศูนย์การแพทย์กาญจนาภิเษก	Date
1	SIGNATURE :		SIGNATURE :	
2	SIGNATURE :		SIGNATURE :	
3	SIGNATURE :		SIGNATURE :	
4	SIGNATURE :	7/19/66	SIGNATURE :	7/19/66

Quarterly	TEST BY : Confide Technology	Date	APPROVED BY : ศูนย์การแพทย์กาญจนาภิเษก	Date
1	SIGNATURE :		SIGNATURE :	
2	SIGNATURE :		SIGNATURE :	
3	SIGNATURE :		SIGNATURE :	
4	SIGNATURE :	7/19/66	SIGNATURE :	7/19/66





FIRE ALARM SYSTEM

บริษัท ธีรการระบบสัญญาณแจ้งเหตุเพลิงไหม้ มหาวิทยาลัยมหิดล คณะแพทยศาสตร์ศิริราชพยาบาล  
Project : ศูนย์การแพทย์กาญจนาภิเษก ประจําปี 2561-2568

Building : ศูนย์การแพทย์กาญจนาภิเษก Location : 2nd Floor

Service : ☒ Yearly ☐ d/1 ☐ Other

-	= N/A
✓	= Normal
✗	= Abnormal

INSPECTION AND TEST REPORT FOR DEVICES											
Item	Type	Area Description / Location	Device Address / Zone	Quarterly				Actions		Remarks	
				1	2	3	4	Visual Check	Test		
141	Smoke	FL 2	22D-3B-9				✓	✓	✓		
142	Smoke	FL 2	22D-3B-10				✓	✓	✓		
143	Smoke	FL 2	22D-3B-11				✓	✓	✓		
144	Smoke	FL 2	22D-3B-12				✓	✓	✓		
145	Smoke	FL 2	22D-3B-13				✓	✓	✓		
146	Smoke	FL 2	22D-3B-14				✓	✓	✓		
147	Smoke	FL 2	22D-4B-1				✓	✓	✓		
148	Smoke	FL 2	22D-4B-2				✓	✓	✓		
149	Smoke	FL 2	22D-4B-3				✓	✓	✓		
150	Smoke	FL 2	22D-4B-4				✓	✓	✓		
151	Smoke	FL 2	22D-4B-5				✓	✓	✓		
152	Smoke	FL 2	22D-4B-6				✓	✓	✓		
153	Smoke	FL 2	22D-4B-7				✓	✓	✓		
154	Smoke	FL 2	22D-4B-8				✓	✓	✓		
155	Smoke	FL 2	22D-4B-9				✓	✓	✓		
156	Smoke	FL 2	22D-4B-10				✓	✓	✓		
157	Smoke	FL 2	22D-4B-11				✓	✓	✓		
158	Smoke	FL 2	22D-4B-12				✓	✓	✓		
159	Smoke	FL 2	22D-4B-13				✓	✓	✓		
160	Smoke	FL 2	22D-4B-14				✓	✓	✓		

COMMENT : หมายเหตุพบสัญญาณผิดปกติ 1 ครั้ง



FIRE ALARM SYSTEM

บริษัท ธีรการระบบสัญญาณแจ้งเหตุเพลิงไหม้ มหาวิทยาลัยมหิดล คณะแพทยศาสตร์ศิริราชพยาบาล  
Project : ศูนย์การแพทย์กาญจนาภิเษก ประจําปี 2561-2568

Building : ศูนย์การแพทย์กาญจนาภิเษก Location : 2nd Floor

Service : ☒ Yearly ☐ d/1 ☐ Other

-	= N/A
✓	= Normal
✗	= Abnormal

INSPECTION AND TEST REPORT FOR DEVICES											
Item	Type	Area Description / Location	Device Address / Zone	Quarterly				Actions		Remarks	
				1	2	3	4	Visual Check	Test		
161	Smoke	FL 2	22D-4B-15			✓	✓	✓	✓	—	
162	Smoke	FL 2	22D-4B-16			✓	✓	✓	✓	—	
163	Smoke	FL 2	22D-4B-17			✓	✓	✓	✓	—	
164	Smoke	FL 2	22D-4B-18			✓	✓	✓	✓	—	
165	Smoke	FL 2	22D-4B-19			✓	✓	✓	✓	—	
166	Smoke	FL 2	22D-4B-20			✓	✓	✓	✓	—	
167	Smoke	FL 2	22D-5B-1			✓	✓	✓	✓	—	
168	Smoke	FL 2	22D-5B-2			✓	✓	✓	✓	—	
169	Smoke	FL 2	22D-5B-3			✓	✓	✓	✓	—	
170	Smoke	FL 2	22D-5B-4			✓	✓	✓	✓	—	
171	Smoke	FL 2	22D-5B-5			✓	✓	✓	✓	—	
172	Smoke	FL 2	22D-5B-6			✓	✓	✓	✓	—	
173	Smoke	FL 2	22D-5B-7			✓	✓	✓	✓	—	
174	Smoke	FL 2	22D-5B-8			✓	✓	✓	✓	—	
175	Smoke	FL 2	22D-5B-9			✓	✓	✓	✓	—	
176	Manual	FL 2	22D-5B-10			✓	✓	✓	✓	—	
177	Smoke	FL 2	22D-5B-11			✓	✓	✓	✓	—	
178	Smoke	FL 2	22D-5B-12			✓	✓	✓	✓	—	
179	Smoke	FL 2	22D-5B-13			✓	✓	✓	✓	—	
180	Smoke	FL 2	22D-5B-14			✓	✓	✓	✓	—	

COMMENT : หมายเหตุพบสัญญาณผิดปกติ 1 ครั้ง

Quarterly	TEST BY : Confide Technology	Date	APPROVED BY : ศูนย์การแพทย์กาญจนาภิเษก	Date
1	SIGNATURE :		SIGNATURE :	
2	SIGNATURE :		SIGNATURE :	
3	SIGNATURE :		SIGNATURE :	
4	SIGNATURE :	7/9/68	SIGNATURE :	9/9/68

Quarterly	TEST BY : Confide Technology	Date	APPROVED BY : ศูนย์การแพทย์กาญจนาภิเษก	Date
1	SIGNATURE :		SIGNATURE :	
2	SIGNATURE :		SIGNATURE :	
3	SIGNATURE :		SIGNATURE :	
4	SIGNATURE :	7/9/68	SIGNATURE :	9/9/68





FIRE ALARM SYSTEM

Project : บัณฑิตการบ่มเพาะผู้ประกอบการด้านเทคโนโลยี มหาวิทยาลัยเทคโนโลยีพระจอมเกล้าธนบุรี  
Building : ศูนย์การเรียนรู้ด้านเทคโนโลยี ชั้นที่ 2567-2568  
Service : ☒ Yearly ☐ 4/A ☐ Other

Location : 2nd Floor

-	N/A
✓	Normal
✗	Abnormal

INSPECTION AND TEST REPORT FOR DEVICES											
Item	Type	Area Description / Location	Device Address / Zone	Quarterly				Actions		Test Result	Remarks
				1	2	3	4	Visual	Clean		
181	Smoke	FL2	22D-58-15	✓	✓	✓	✓	✓	✓	✓	
182	Smoke	FL2	22D-58-16	✓	✓	✓	✓	✓	✓	✓	
183	Smoke	FL2	22D-58-17	✓	✓	✓	✓	✓	✓	✓	
184	Smoke	FL2	22D-58-18	✓	✓	✓	✓	✓	✓	✓	
185	Smoke	FL2	22D-58-19	✓	✓	✓	✓	✓	✓	✓	
186	Smoke	FL2	22D-68-11	✓	✓	✓	✓	✓	✓	✓	
187	Smoke	FL2	22D-68-12	✓	✓	✓	✓	✓	✓	✓	
188	Smoke	FL2	22D-68-13	✓	✓	✓	✓	✓	✓	✓	
189	Smoke	FL2	22D-68-14	✓	✓	✓	✓	✓	✓	✓	
190	Smoke	FL2	22D-68-15	✓	✓	✓	✓	✓	✓	✓	
191	Smoke	FL2	22D-68-16	✓	✓	✓	✓	✓	✓	✓	
192	Smoke	FL2	22D-68-17	✓	✓	✓	✓	✓	✓	✓	
193	Smoke	FL2	22D-68-18	✓	✓	✓	✓	✓	✓	✓	
194	Smoke	FL2	22D-68-19	✓	✓	✓	✓	✓	✓	✓	
195	Smoke	FL2	22D-68-20	✓	✓	✓	✓	✓	✓	✓	
196	Smoke	FL2	22D-68-21	✓	✓	✓	✓	✓	✓	✓	
197	Smoke	FL2	22D-68-22	✓	✓	✓	✓	✓	✓	✓	
198	Smoke	FL2	22D-78-1	✓	✓	✓	✓	✓	✓	✓	
199	Smoke	FL2	22D-78-2	✓	✓	✓	✓	✓	✓	✓	
200	Smoke	FL2	22D-78-3	✓	✓	✓	✓	✓	✓	✓	

COMMENT : ไม่พบสัญญาณผิดปกติ

Quarterly	TEST BY : Confide Technology	Date	APPROVED BY : ผู้ตรวจประเมิน	Date
1	SIGNATURE :		SIGNATURE :	
2	SIGNATURE :		SIGNATURE :	
3	SIGNATURE :		SIGNATURE :	
4	SIGNATURE :	7/17/69	SIGNATURE :	7/10/69



FIRE ALARM SYSTEM

Project : บัณฑิตการบ่มเพาะผู้ประกอบการด้านเทคโนโลยี มหาวิทยาลัยเทคโนโลยีพระจอมเกล้าธนบุรี  
Building : ศูนย์การเรียนรู้ด้านเทคโนโลยี ชั้นที่ 2567-2568  
Service : ☒ Yearly ☐ 4/A ☐ Other

Location : 2nd Floor

-	N/A
✓	Normal
✗	Abnormal

INSPECTION AND TEST REPORT FOR DEVICES											
Item	Type	Area Description / Location	Device Address / Zone	Quarterly				Actions		Test Result	Remarks
				1	2	3	4	Visual Check	Clean / Test		
201	Smoke	FL2	22D-78-4	✓	✓	✓	✓	✓	✓	✓	
202	Smoke	FL2	22D-78-5	✓	✓	✓	✓	✓	✓	✓	
203	Smoke	FL2	22D-78-6	✓	✓	✓	✓	✓	✓	✓	
204	Smoke	FL2	22D-78-7	✓	✓	✓	✓	✓	✓	✓	
205	Smoke	FL2	22D-78-8	✓	✓	✓	✓	✓	✓	✓	
206	Manual	FL2	22D-78-9	✓	✓	✓	✓	✓	✓	✓	
207	Smoke	FL2	22D-78-10	✓	✓	✓	✓	✓	✓	✓	
208	Smoke	FL2	22D-78-11	✓	✓	✓	✓	✓	✓	✓	
209	Smoke	FL2	22D-78-12	✓	✓	✓	✓	✓	✓	✓	
210	Smoke	FL2	22D-78-13	✓	✓	✓	✓	✓	✓	✓	
211	Smoke	FL2	22D-78-14	✓	✓	✓	✓	✓	✓	✓	
212	Smoke	FL2	22D-78-15	✓	✓	✓	✓	✓	✓	✓	
213	Smoke	FL2	22D-78-16	✓	✓	✓	✓	✓	✓	✓	
214	Smoke	FL2	22D-78-17	✓	✓	✓	✓	✓	✓	✓	
215	Smoke	FL2	22D-78-18	✓	✓	✓	✓	✓	✓	✓	
216	Smoke	FL2	22D-78-19	✓	✓	✓	✓	✓	✓	✓	
217	Smoke	FL2	22D-78-20	✓	✓	✓	✓	✓	✓	✓	
218	Smoke	FL2	22D-78-21	✓	✓	✓	✓	✓	✓	✓	
219	Manual	FL2	22D-88-1	✓	✓	✓	✓	✓	✓	✓	
220	Smoke	FL2	22D-88-2	✓	✓	✓	✓	✓	✓	✓	

COMMENT : ไม่พบสัญญาณผิดปกติ

Quarterly	TEST BY : Confide Technology	Date	APPROVED BY : ผู้ตรวจประเมิน	Date
1	SIGNATURE :		SIGNATURE :	
2	SIGNATURE :		SIGNATURE :	
3	SIGNATURE :		SIGNATURE :	
4	SIGNATURE :	7/19/69	SIGNATURE :	7/19/69



# FIRE ALARM SYSTEM

Project : บริษัท การบินไทย จำกัด (มหาชน) อาคารผู้โดยสารระหว่างประเทศ อาคารที่ 3  
ศูนย์ควบคุมการจราจรทางอากาศ ชั้นที่ 3

Building : อาคารผู้โดยสารระหว่างประเทศ  
Service : ☒ Yearly ☐ 4/4 ☐ Other

-	N/A
✓	Normal
✗	Abnormal

Item	Type	Area Description / Location	Device Address / Zone	Quarterly				Visual Check	Clean Test	Remarks
				1	2	3	4			
221	Smoke	FL 2	22D-8B-3	✓	✓	✓	✓	✓	✓	
222	Smoke	FL 2	22D-8B-4	✓	✓	✓	✓	✓	✓	
223	Smoke	FL 2	22D-8B-5	✓	✓	✓	✓	✓	✓	
224	Smoke	FL 2	22D-8B-6	✓	✓	✓	✓	✓	✓	
225	Smoke	FL 2	22D-8B-7	✓	✓	✓	✓	✓	✓	
226	Smoke	FL 2	22D-8B-8	✓	✓	✓	✓	✓	✓	
227	Smoke	FL 2	22D-8B-9	✓	✓	✓	✓	✓	✓	
228	Smoke	FL 2	22D-8B-10	✓	✓	✓	✓	✓	✓	
229	Smoke	FL 2	22D-8B-11	✓	✓	✓	✓	✓	✓	
230	Smoke	FL 2	22D-8B-12	✓	✓	✓	✓	✓	✓	
231	Smoke	FL 2	22D-8B-13	✓	✓	✓	✓	✓	✓	
232	Smoke	FL 2	22D-8B-14	✓	✓	✓	✓	✓	✓	
233	Smoke	FL 2	22D-8B-15	✓	✓	✓	✓	✓	✓	
234	Smoke	FL 2	22D-8B-16	✓	✓	✓	✓	✓	✓	
235	Smoke	FL 2	22D-8B-17	✓	✓	✓	✓	✓	✓	
236	Smoke	FL 2	22D-8B-18	✓	✓	✓	✓	✓	✓	
237	Smoke	FL 2	22D-8B-19	✓	✓	✓	✓	✓	✓	
238	Smoke	FL 2	22D-1C-1	✓	✓	✓	✓	✓	✓	
239	Smoke	FL 2	22D-1C-2	✓	✓	✓	✓	✓	✓	
240	Smoke	FL 2	22D-1C-3	✓	✓	✓	✓	✓	✓	

COMMENT : ตรวจพบสัญญาณผิดปกติ 1 จุด



# FIRE ALARM SYSTEM

Project : บริษัท การบินไทย จำกัด (มหาชน) อาคารผู้โดยสารระหว่างประเทศ อาคารที่ 3  
ศูนย์ควบคุมการจราจรทางอากาศ ชั้นที่ 3

Building : อาคารผู้โดยสารระหว่างประเทศ  
Service : ☒ Yearly ☐ 4/4 ☐ Other

-	N/A
✓	Normal
✗	Abnormal

Item	Type	Area Description / Location	Device Address / Zone	Quarterly				Visual Check	Clean Test	Remarks
				1	2	3	4			
241	Smoke	FL 2	22D-1C-4	✓	✓	✓	✓	✓	✓	
242	Heat	FL 2	22D-1C-5	✓	✓	✓	✓	✓	✓	
243	Smoke	FL 2	22D-1C-6	✓	✓	✓	✓	✓	✓	
244	Smoke	FL 2	22D-1C-7	✓	✓	✓	✓	✓	✓	
245	Smoke	FL 2	22D-1C-8	✓	✓	✓	✓	✓	✓	
246	Smoke	FL 2	22D-1C-9	✓	✓	✓	✓	✓	✓	
247	Smoke	FL 2	22D-1C-10	✓	✓	✓	✓	✓	✓	
248	Smoke	FL 2	22D-1C-11	✓	✓	✓	✓	✓	✓	
249	Manual	FL 2	22D-1C-12	✓	✓	✓	✓	✓	✓	
250	Smoke	FL 2	22D-1C-13	✓	✓	✓	✓	✓	✓	
251	Smoke	FL 2	22D-1C-14	✓	✓	✓	✓	✓	✓	
252	Smoke	FL 2	22D-1C-15	✓	✓	✓	✓	✓	✓	
253	Smoke	FL 2	22D-1C-16	✓	✓	✓	✓	✓	✓	
254	Smoke	FL 2	22D-1C-17	✓	✓	✓	✓	✓	✓	
255	Smoke	FL 2	22D-1C-18	✓	✓	✓	✓	✓	✓	
256	Smoke	FL 2	22D-1C-19	✓	✓	✓	✓	✓	✓	
257	Manual	FL 2	22D-1C-20	✓	✓	✓	✓	✓	✓	
258	Smoke	FL 2	22D-2C-1	✓	✓	✓	✓	✓	✓	
259	Smoke	FL 2	22D-2C-2	✓	✓	✓	✓	✓	✓	
260	Smoke	FL 2	22D-2C-3	✓	✓	✓	✓	✓	✓	

COMMENT : ตรวจพบสัญญาณผิดปกติ 1 จุด

Quarterly	TEST BY: Confide Technology	Date	APPROVED BY: ผู้ควบคุมการจราจรทางอากาศ	Date
1	SIGNATURE :		SIGNATURE :	
2	SIGNATURE :		SIGNATURE :	
3	SIGNATURE :		SIGNATURE :	
4	SIGNATURE :	7/9/64	SIGNATURE :	7/9/64

Quarterly	TEST BY: Confide Technology	Date	APPROVED BY: ผู้ควบคุมการจราจรทางอากาศ	Date
1	SIGNATURE :		SIGNATURE :	
2	SIGNATURE :		SIGNATURE :	
3	SIGNATURE :		SIGNATURE :	
4	SIGNATURE :	7/9/64	SIGNATURE :	7/9/64



## FIRE ALARM SYSTEM



บำรุงรักษาระบบให้ยาวนานและแข็งแรงยิ่งขึ้น มหาวิทยาลัยใหม่ มหาวิทยาลัยเทคโนโลยีราชมงคลธัญบุรี

บัณฑิตวิทยาลัย มหาวิทยาลัยมหิดล คณะแพทยศาสตร์ศิริราชพยาบาล  
 Project: ศูนย์การแพทย์กาญจนาภิเษก ประจำปี 2567-2568

Building : ศูนย์การแพทย์กาญจนาภิเษก Location : 2nd Floor  
Service : ☒ Yearly ☐ 4/4 ☐ Other

Building: ศูนย์การแพทย์เจริญสิทธิ์ Location: 2nd Floor

Service: ☒ Yearly ☐ d/d ☐ Other

○	= N/A
✓	= Normal
✗	= Abnormal

## INSPECTION AND TEST REPORT FOR DEVICES

Item	Type	Area Description / Location	Device Address / Zone	Quarterly					Actions		Remarks
								Visual Check	Test	Test Results	
				1	2	3	4				
261	Smoke	FL2	22D-3C-4					✓	✓	✓	
262	Smoke	FL2	22D-3C-5					✓	✓	✓	
263	Smoke	FL2	22D-3C-6					✓	✓	✓	
264	Smoke	FL2	22D-3C-7					✓	✓	✓	
265	Smoke	FL2	22D-3C-8					✓	✓	✓	
266	Smoke	FL2	22D-3C-9					✓	✓	✓	
267	Smoke	FL2	22D-3C-10					✓	✓	✓	
268	Smoke	FL2	22D-3C-11					✓	✓	✓	
269	Smoke	FL2	22D-3C-12					✓	✓	✓	
270	Manual	FL2	22D-3C-13					✓	✓	✓	
271	Smoke	FL2	22D-3C-14					✓	✓	✓	
272	Smoke	FL2	22D-3C-15					✓	✓	✓	
273	Smoke	FL2	22D-3C-16					✓	✓	✓	
274	Smoke	FL2	22D-3C-17					✓	✓	✓	
275	Smoke	FL2	22D-3C-18					✓	✓	✓	
276	Smoke	FL2	22D-3C-19					✓	✓	✓	
277	Smoke	FL2	22D-3C-20					✓	✓	✓	
278	Smoke	FL2	22D-3C-21					✓	✓	✓	
279	Manual	FL2	22D-3C-1					✓	✓	✓	
280	Smoke	FL2	22D-3C-2					✓	✓	✓	

COMMENT :

Содержание

COMMENT :

capitulum in subcapitulo

Quarterly	TEST BY: Confide Technology	Date	APPROVED BY: 	Date
1	SIGNATURE		SIGNATURE	
2	SIGNATURE		SIGNATURE	
3	SIGNATURE		SIGNATURE	
4	SIGNATURE		SIGNATURE	9/10/64

Quantity	TEST BY : Confide Technology	Date	APPROVED BY : guilinsumdingguravahan	Date
1	SIGNATURE :		SIGNATURE :	
2	SIGNATURE :		SIGNATURE :	
3	SIGNATURE :		SIGNATURE :	
4	SIGNATURE :	7/9/16/3	SIGNATURE :	9/9/16/4





# FIRE ALARM SYSTEM

Project : บริษัทการระดมทุนและลงทุนในโครงการอสังหาริมทรัพย์  
ศูนย์รวมเทคโนโลยีการเงิน  
Building : ศูนย์รวมเทคโนโลยีการเงิน Location : 3rd Floor  
Service : ☒ Yearly ☐ Quarterly ☐ Other

- = N/A  
✓ = Normal  
✗ = Abnormal

INSPECTION AND TEST REPORT FOR DEVICES											
Item	Type	Area Description / Location	Device Address / Zone	Quarterly				Actions		Remarks	
				1	2	3	4	Visual Check	Clean / Test		
1	Smoke	FL3	32D-1A-1					✓	✓	—	
2	Smoke	FL3	32D-1A-2					✓	✓	—	
3	Smoke	FL3	32D-1A-3					✓	✓	—	
4	Smoke	FL3	32D-1A-4					✓	✓	—	
5	Smoke	FL3	32D-1A-5					✓	✓	—	
6	Smoke	FL3	32D-1A-6					✓	✓	—	
7	Smoke	FL3	32D-1A-7					✓	✓	—	
8	Smoke	FL3	32D-1A-8					✓	✓	—	
9	Smoke	FL3	32D-1A-9					✓	✓	—	
10	Smoke	FL3	32D-1A-10					✓	✓	—	
11	Smoke	FL3	32D-1A-11					✓	✓	—	
12	Smoke	FL3	32D-1A-12					✓	✓	—	
13	Smoke	FL3	32D-1A-13					✓	✓	—	
14	Smoke	FL3	32D-1A-14					✓	✓	—	
15	Smoke	FL3	32D-1A-15					✓	✓	—	
16	Smoke	FL3	32D-1A-16					✓	✓	—	
17	Smoke	FL3	32D-1A-17					✓	✓	—	
18	Smoke	FL3	32D-1A-18					✓	✓	—	
19	Smoke	FL3	32D-1A-19					✓	✓	—	
20	Smoke	FL3	32D-1A-20					✓	✓	—	

COMMENT : ไม่พบข้อบกพร่อง

Quarterly	TEST BY : Confide Technology	Date	APPROVED BY : ศูนย์รวมเทคโนโลยีการเงิน	Date
1	SIGNATURE :		SIGNATURE :	
2	SIGNATURE :		SIGNATURE :	
3	SIGNATURE :		SIGNATURE :	
4	SIGNATURE :	7/9/68	SIGNATURE :	7/9/68



# FIRE ALARM SYSTEM

Project : บริษัทการระดมทุนและลงทุนในโครงการอสังหาริมทรัพย์  
ศูนย์รวมเทคโนโลยีการเงิน  
Building : ศูนย์รวมเทคโนโลยีการเงิน Location : 3rd Floor  
Service : ☒ Yearly ☐ Quarterly ☐ Other

- = N/A  
✓ = Normal  
✗ = Abnormal

INSPECTION AND TEST REPORT FOR DEVICES												
Item	Type	Area Description / Location	Device Address / Zone	Quarterly				Actions		Remarks		
								Visual Check	Test			
				1	2	3	4					
21	Smoke	FL3	32D-1A-21			✓	✓	✓	✓			
22	Smoke	FL3	32D-1A-22			✓	✓	✓	✓			
23	Smoke	FL3	32D-1A-23			✓	✓	✓	✓			
24	Smoke	FL3	32D-2A-1			✓	✓	✓	✓			
25	Smoke	FL3	32D-2A-2			✓	✓	✓	✓			
26	Smoke	FL3	32D-2A-3			✓	✓	✓	✓			
27	Smoke	FL3	32D-2A-4			✓	✓	✓	✓			
28	Smoke	FL3	32D-2A-5			✓	✓	✓	✓			
29	Smoke	FL3	32D-2A-6			✓	✓	✓	✓			
30	Smoke	FL3	32D-2A-7			✓	✓	✓	✓			
31	Smoke	FL3	32D-2A-8			✓	✓	✓	✓			
32	Smoke	FL3	32D-2A-9			✓	✓	✓	✓			
33	Smoke	FL3	32D-2A-10			✓	✓	✓	✓			
34	Smoke	FL3	32D-2A-11			✓	✓	✓	✓			
35	Smoke	FL3	32D-2A-12			✓	✓	✓	✓			
36	Smoke	FL3	32D-2A-13			✓	✓	✓	✓			
37	Smoke	FL3	32D-2A-14			✓	✓	✓	✓			
38	Smoke	FL3	32D-2A-15			✓	✓	✓	✓			
39	Smoke	FL3	32D-2A-16			✓	✓	✓	✓			
40	Smoke	FL3	32D-2A-17			✓	✓	✓	✓			

COMMENT : ไม่พบข้อบกพร่อง

Quarterly	TEST BY : Confide Technology	Date	APPROVED BY : ศูนย์รวมเทคโนโลยีการเงิน	Date
1	SIGNATURE :		SIGNATURE :	
2	SIGNATURE :		SIGNATURE :	
3	SIGNATURE :		SIGNATURE :	
4	SIGNATURE :	7/9/68	SIGNATURE :	7/9/68





FIRE ALARM SYSTEM

Project : บำรุงรักษาระบบสัญญาณแจ้งเหตุเพลิงไหม้ มหาวิทยาลัยมหิดล คณะแพทยศาสตร์ศิริราชพยาบาล  
ศูนย์การแพทย์กาญจนาภิเษก ประจักษ์ 2567-2568

Building : ศูนย์การแพทย์กาญจนาภิเษก Location : 3rd Floor  
Service : ☒ Yearly ☐ Other

- = N/A  
✓ = Normal  
✗ = Abnormal

INSPECTION AND TEST REPORT FOR DEVICES													
Item	Type	Area Description / Location	Device Address / Zone	Quarterly				Actions		Remarks			
				1	2	3	4	Visual Check	Test				
41	Smoke	FL3	32D-2A-18					✓	✓	—			
42	Smoke	FL3	32D-2A-19					✓	✓	—			
43	Smoke	FL3	32D-2A-20					✓	✓	—			
44	Smoke	FL3	32D-3A-1					✓	✓	—			
45	Smoke	FL3	32D-3A-2					✓	✓	—			
46	Smoke	FL3	32D-3A-3					✓	✓	—			
47	Smoke	FL3	32D-3A-4					✓	✓	—			
48	Smoke	FL3	32D-3A-5					✓	✓	—			
49	Smoke	FL3	32D-3A-6					✓	✓	—			
50	Smoke	FL3	32D-3A-7					✓	✓	—			
51	Smoke	FL3	32D-3A-8					✓	✓	—			
52	Smoke	FL3	32D-3A-9					✓	✓	—			
53	Smoke	FL3	32D-3A-10					✓	✓	—			
54	Smoke	FL3	32D-3A-11					✓	✓	—			
55	Smoke	FL3	32D-3A-12					✓	✓	—			
56	Smoke	FL3	32D-3A-13					✓	✓	—			
57	Smoke	FL3	32D-3A-14					✓	✓	—			
58	Smoke	FL3	32D-3A-15					✓	✓	—			
59	Smoke	FL3	32D-3A-16					✓	✓	—			
60	Smoke	FL3	32D-3A-17					✓	✓	—			

COMMENT : การตรวจเช็คสัญญาณแจ้งเหตุเพลิงไหม้

Quarterly	TEST BY: Confide Technology	Date	APPROVED BY: ศูนย์การแพทย์กาญจนาภิเษก	Date
1	SIGNATURE :		SIGNATURE :	
2	SIGNATURE :		SIGNATURE :	
3	SIGNATURE :		SIGNATURE :	
4	SIGNATURE :	7/10/68	SIGNATURE :	7/10/68



FIRE ALARM SYSTEM

Project : บำรุงรักษาระบบสัญญาณแจ้งเหตุเพลิงไหม้ มหาวิทยาลัยมหิดล คณะแพทยศาสตร์ศิริราชพยาบาล  
ศูนย์การแพทย์กาญจนาภิเษก ประจักษ์ 2567-2568

Building : ศูนย์การแพทย์กาญจนาภิเษก Location : 3rd Floor  
Service : ☒ Yearly ☐ Other

- = N/A  
✓ = Normal  
✗ = Abnormal

INSPECTION AND TEST REPORT FOR DEVICES													
Item	Type	Area Description / Location	Device Address / Zone	Quarterly				Actions		Test Result	Remarks		
				1	2	3	4	Visual Check	Clean				
												Test	
61	Smoke	FL3	32D-3A-18					✓	✓	—	ไฟ Smoke ประสิทธิภาพ		
62	Smoke	FL3	32D-3A-19					✓	✓	—			
63	Smoke	FL3	32D-3A-20					✓	✓	—			
64	Smoke	FL3	32D-3A-21					✓	✓	—			
65	Smoke	FL3	32D-4A-1					✓	✓	—			
66	Smoke	FL3	32D-4A-2					✓	✓	—			
67	Smoke	FL3	32D-4A-3					✓	✓	—			
68	Manual	FL3	32D-4A-4					✓	✓	—			
69	Smoke	FL3	32D-4A-5					✓	✓	—			
70	Smoke	FL3	32D-4A-6					✓	✓	—			
71	Smoke	FL3	32D-4A-7					✓	✓	—			
72	Smoke	FL3	32D-4A-8					✓	✓	—			
73	Smoke	FL3	32D-4A-9					✓	✓	—			
74	Smoke	FL3	32D-4A-10					✓	✓	—			
75	Smoke	FL3	32D-4A-11					✓	✓	—			
76	Manual	FL3	32D-4A-12					✓	✓	—			
77	Smoke	FL3	32D-4A-13					✓	✓	—			
78	Smoke	FL3	32D-4A-14					✓	✓	—			
79	Smoke	FL3	32D-4A-15					✓	✓	—			
80	Smoke	FL3	32D-4A-16					✓	✓	—			

COMMENT : การตรวจเช็คสัญญาณแจ้งเหตุเพลิงไหม้

Quarterly	TEST BY: Confide Technology	Date	APPROVED BY: ศูนย์การแพทย์กาญจนาภิเษก	Date
1	SIGNATURE :		SIGNATURE :	
2	SIGNATURE :		SIGNATURE :	
3	SIGNATURE :		SIGNATURE :	
4	SIGNATURE :	7/10/68	SIGNATURE :	7/10/68



FIRE ALARM SYSTEM

Project : บัณฑิตวิทยาลัย อาคารเรียนรวม 3267-2568  
Building : 3rd Floor  
Service : ☒ Yearly ☐ 4/4 ☐ Other

•	N/A
✓	Normal
✗	Abnormal

INSPECTION AND TEST REPORT FOR DEVICES											
Item	Type	Area Description / Location	Device Address / Zone	Quarterly				Actions		Remarks	
				1	2	3	4	Visual Check	Test Result		
81	Smoke	FL-3	32D-4A-17					✓	✓		
82	Smoke	FL-3	32D-4A-18					✓	✓		
83	Smoke	FL-3	32D-4A-19					✓	✓		
84	Smoke	FL-3	32D-5A-1					✓	✓		
85	Heat	FL-3	32D-5A-2					✓	✓		
86	Smoke	FL-3	32D-5A-3					✓	✓		
87	Smoke	FL-3	32D-5A-4					✓	✓		
88	Heat	FL-3	32D-5A-5					✓	✓		
89	Heat	FL-3	32D-5A-6					✓	✓		
90	Heat	FL-3	32D-5A-7					✓	✓		
91	Smoke	FL-3	32D-5A-8					✓	✓		
92	Manual	FL-3	32D-5A-9					✓	✓		
93	Smoke	FL-3	32D-5A-10					✓	✓		
94	Smoke	FL-3	32D-1B-1					✓	✓		
95	Smoke	FL-3	32D-1B-2					✓	✓		
96	Smoke	FL-3	32D-1B-3					✓	✓		
97	Smoke	FL-3	32D-1B-4					✓	✓		
98	Smoke	FL-3	32D-1B-5					✓	✓		
99	Smoke	FL-3	32D-1B-6					✓	✓		
100	Smoke	FL-3	32D-1B-7					✓	✓		

COMMENT : การตรวจสอบระบบแจ้งเหตุเพลิงไหม้ อาคารเรียนรวม 3267-2568



FIRE ALARM SYSTEM

Project : บัณฑิตวิทยาลัย อาคารเรียนรวม 3267-2568  
Building : 3rd Floor  
Service : ☒ Yearly ☐ 4/4 ☐ Other

•	N/A
✓	Normal
✗	Abnormal

INSPECTION AND TEST REPORT FOR DEVICES												
Item	Type	Area Description / Location	Device Address / Zone	Quarterly				Actions		Remarks		
				1	2	3	4	Visual Check	Test			
101	Smoke	FL-3	32D-1B-8				✓	✓	✓			
102	Smoke	FL-3	32D-1B-9				✓	✓	✓			
103	Smoke	FL-3	32D-1B-10				✓	✓	✓			
104	Smoke	FL-3	32D-1B-11				✓	✓	✓			
105	Smoke	FL-3	32D-1B-12				✓	✓	✓			
106	Smoke	FL-3	32D-1B-13				✓	✓	✓			
107	Smoke	FL-3	32D-1B-14				✓	✓	✓			
108	Smoke	FL-3	32D-1B-15				✓	✓	✓			
109	Smoke	FL-3	32D-1B-16				✓	✓	✓			
110	Smoke	FL-3	32D-1B-17				✓	✓	✓			
111	Smoke	FL-3	32D-1B-18				✓	✓	✓			
112	Smoke	FL-3	32D-1B-19				✓	✓	✓			
113	Smoke	FL-3	32D-1B-20				✓	✓	✓			
114	Manual	FL-3	32D-1B-21				✓	✓	✓			
115	Smoke	FL-3	32D-1B-22				✓	✓	✓			
116	Smoke	FL-3	32D-1B-23				✓	✓	✓			
117	Smoke	FL-3	32D-1B-24				✓	✓	✓			
118	Smoke	FL-3	32D-2B-1				✓	✓	✓			
119	Smoke	FL-3	32D-2B-2				✓	✓	✓			
120	Smoke	FL-3	32D-2B-3				✓	✓	✓			

COMMENT : การตรวจสอบระบบแจ้งเหตุเพลิงไหม้ อาคารเรียนรวม 3267-2568

Quarterly	TEST BY : Confide Technology	Date	APPROVED BY : ผู้ดำเนินการทดสอบ	Date
1	SIGNATURE :		SIGNATURE :	
2	SIGNATURE :		SIGNATURE :	
3	SIGNATURE :		SIGNATURE :	
4	SIGNATURE :	7/19/68	SIGNATURE :	7/19/68

Quarterly	TEST BY : Confide Technology	Date	APPROVED BY : ผู้ดำเนินการทดสอบ	Date
1	SIGNATURE :		SIGNATURE :	
2	SIGNATURE :		SIGNATURE :	
3	SIGNATURE :		SIGNATURE :	
4	SIGNATURE :	7/19/68	SIGNATURE :	7/19/68



# FIRE ALARM SYSTEM

Project : บำรุงรักษาระบบสัญญาณแจ้งเหตุเพลิงไหม้ มหาวิทยาลัยมหิดล คณะแพทยศาสตร์ศิริราชพยาบาล  
ศูนย์การแพทย์กาญจนาภิเษก พระตำหนัก 2567-2568

Building : ศูนย์การแพทย์กาญจนาภิเษก Location : 3rd Floor

Service : ☒ Yearly ☐ Other

-	N/A
✓	Normal
✗	Abnormal

INSPECTION AND TEST REPORT FOR DEVICES											
Item	Type	Area Description / Location	Device Address / Zone	Quarterly				Actions		Test Result	Remarks
				1	2	3	4	Visual Check	Test		
121	Smoke	FL.3	3ZD-2B-4					✓	✓	✓	
122	Smoke	FL.3	3ZD-2B-5					✓	✓	✓	
123	Smoke	FL.3	3ZD-2B-6					✓	✓	✓	
124	Manual	FL.3	3ZD-2B-7					✓	✓	✓	
125	Smoke	FL.3	3ZD-2B-8					✓	✓	✓	
126	Smoke	FL.3	3ZD-2B-8					✓	✓	✓	
127	Smoke	FL.3	3ZD-2B-9					✓	✓	✓	
128	Smoke	FL.3	3ZD-2B-10					✓	✓	✓	
129	Smoke	FL.3	3ZD-2B-11					✓	✓	✓	
130	Smoke	FL.3	3ZD-2B-12					✓	✓	✓	
131	Smoke	FL.3	3ZD-2B-13					✓	✓	✓	
132	Smoke	FL.3	3ZD-2B-14					✓	✓	✓	
133	Smoke	FL.3	3ZD-2B-15					✓	✓	✓	
134	Smoke	FL.3	3ZD-2B-16					✓	✓	✓	
135	Smoke	FL.3	3ZD-2B-17					✓	✓	✓	
136	Heat	FL.3	3ZD-2B-18					✓	✓	✓	
137	Smoke	FL.3	3ZD-3B-1					✓	✓	✓	
138	Smoke	FL.3	3ZD-3B-2					✓	✓	✓	
139	Smoke	FL.3	3ZD-3B-3					✓	✓	✓	
140	Smoke	FL.3	3ZD-3B-4					✓	✓	✓	

COMMENT : การตรวจเช็คสัญญาณแจ้งเหตุเพลิงไหม้



# FIRE ALARM SYSTEM

Project : บำรุงรักษาระบบสัญญาณแจ้งเหตุเพลิงไหม้ มหาวิทยาลัยมหิดล คณะแพทยศาสตร์ศิริราชพยาบาล  
ศูนย์การแพทย์กาญจนาภิเษก พระตำหนัก 2567-2568

Building : ศูนย์การแพทย์กาญจนาภิเษก Location : 3rd Floor

Service : ☒ Yearly ☐ Other

-	N/A
✓	Normal
✗	Abnormal

INSPECTION AND TEST REPORT FOR DEVICES											
Item	Type	Area Description / Location	Device Address / Zone	Quarterly				Actions		Test Result	Remarks
				1	2	3	4	Visual Check	Test		
141	Smoke	FL.3	3ZD-3B-5					✓	✓	✓	
142	Smoke	FL.3	3ZD-3B-6					✓	✓	✓	
143	Smoke	FL.3	3ZD-3B-7					✓	✓	✓	
144	Smoke	FL.3	3ZD-3B-8					✓	✓	✓	
145	Smoke	FL.3	3ZD-3B-9					✓	✓	✓	
146	Smoke	FL.3	3ZD-3B-10					✓	✓	✓	
147	Smoke	FL.3	3ZD-3B-11					✓	✓	✓	
148	Smoke	FL.3	3ZD-3B-12					✓	✓	✓	
149	Smoke	FL.3	3ZD-3B-13					✓	✓	✓	
150	Smoke	FL.3	3ZD-3B-14					✓	✓	✓	
151	Smoke	FL.3	3ZD-3B-15					✓	✓	✓	
152	Smoke	FL.3	3ZD-3B-16					✓	✓	✓	
153	Smoke	FL.3	3ZD-3B-17					✓	✓	✓	
154	Smoke	FL.3	3ZD-3B-18					✓	✓	✓	
155	Smoke	FL.3	3ZD-3B-19					✓	✓	✓	
156	Smoke	FL.3	3ZD-3B-20					✓	✓	✓	
157	Smoke	FL.3	3ZD-3B-21					✓	✓	✓	
158	Smoke	FL.3	3ZD-3B-22					✓	✓	✓	
159	Smoke	FL.3	3ZD-4B-1					✓	✓	✓	
160	Smoke	FL.3	3ZD-4B-2					✓	✓	✓	

COMMENT : การตรวจเช็คสัญญาณแจ้งเหตุเพลิงไหม้

Quarterly	TEST BY : Confide Technology	Date	APPROVED BY : ศูนย์การแพทย์กาญจนาภิเษก	Date
1	SIGNATURE :		SIGNATURE :	
2	SIGNATURE :		SIGNATURE :	
3	SIGNATURE :		SIGNATURE :	
4	SIGNATURE :	7/11/68	SIGNATURE :	9/9/68

Quarterly	TEST BY : Confide Technology	Date	APPROVED BY : ศูนย์การแพทย์กาญจนาภิเษก	Date
1	SIGNATURE :		SIGNATURE :	
2	SIGNATURE :		SIGNATURE :	
3	SIGNATURE :		SIGNATURE :	
4	SIGNATURE :	7/11/68	SIGNATURE :	9/9/68





# FIRE ALARM SYSTEM

บริษัท วิศวกรรมการป้องกันและดับเพลิง จำกัด  
โครงการ : การติดตั้งระบบแจ้งเหตุเพลิงไหม้ อาคารพาณิชย์ ชั้น 3 อาคาร 3  
ศูนย์ควบคุมการแจ้งเหตุเพลิงไหม้ โทร 2567 2568

Building : 3rd Floor  
Service : ☒ Yearly ☐ Other

-	N/A
✓	Normal
✗	Abnormal

INSPECTION AND TEST REPORT FOR DEVICES											
Item	Type	Area Description / Location	Device Address / Zone	Quarterly				Actions		Remarks	
				1	2	3	4	Visual Check	Test		
											Test Result
161	Smoke	FL.3	32D-4B-3					✓	✓	ติดตั้งเครื่องแจ้งเหตุเพลิงไหม้	
162	Smoke	FL.3	32D-4B-4					✓	✓		
163	Smoke	FL.3	32D-4B-5					✓	✓		
164	Smoke	FL.3	32D-4B-6					✓	✓		
165	Smoke	FL.3	32D-4B-7					✓	✓		
166	Smoke	FL.3	32D-4B-8					✓	✓		
167	Smoke	FL.3	32D-4B-9					✓	✓		
168	Smoke	FL.3	32D-4B-10					✓	✓		
169	Smoke	FL.3	32D-4B-11					✓	✓		
170	Smoke	FL.3	32D-4B-12					✓	✓		
171	Smoke	FL.3	32D-4B-13					✓	✓		
172	Smoke	FL.3	32D-4B-14					✓	✓		
173	Smoke	FL.3	32D-4B-15					✓	✓		
174	Smoke	FL.3	32D-4B-16					✓	✓		
175	Smoke	FL.3	32D-4B-17					✓	✓		
176	Smoke	FL.3	32D-4B-18					✓	✓		
177	Smoke	FL.3	32D-4B-19					✓	✓		
178	Smoke	FL.3	32D-5B-1					✓	✓		
179	Smoke	FL.3	32D-5B-2					✓	✓		
180	Smoke	FL.3	32D-5B-3					✓	✓		

COMMENT : การติดตั้งระบบแจ้งเหตุเพลิงไหม้ อาคารพาณิชย์ ชั้น 3 อาคาร 3



# FIRE ALARM SYSTEM

บริษัท วิศวกรรมการป้องกันและดับเพลิง จำกัด  
โครงการ : การติดตั้งระบบแจ้งเหตุเพลิงไหม้ อาคารพาณิชย์ ชั้น 3 อาคาร 3  
ศูนย์ควบคุมการแจ้งเหตุเพลิงไหม้ โทร 2567 2568

Building : 3rd Floor  
Service : ☒ Yearly ☐ Other

-	N/A
✓	Normal
✗	Abnormal

INSPECTION AND TEST REPORT FOR DEVICES												
Item	Type	Area Description / Location	Device Address / Zone	Quarterly				Actions		Test Result	Remarks	
				1	2	3	4	Visual Check	Test			
181	Smoke	FL.3	32D-5B-4					✓	✓	✓		
182	Smoke	FL.3	32D-5B-5					✓	✓	✓		
183	Smoke	FL.3	32D-5B-6					✓	✓	✓		
184	Smoke	FL.3	32D-5B-7					✓	✓	✓		
185	Smoke	FL.3	32D-5B-8					✓	✓	✓		
186	Smoke	FL.3	32D-5B-9					✓	✓	✓		
187	Smoke	FL.3	32D-5B-10					✓	✓	✓		
188	Smoke	FL.3	32D-5B-11					✓	✓	✓		
189	Smoke	FL.3	32D-5B-12					✓	✓	✓		
190	Smoke	FL.3	32D-5B-13					✓	✓	✓		
191	Smoke	FL.3	32D-5B-14					✓	✓	✓		
192	Smoke	FL.3	32D-5B-15					✓	✓	✓		
193	Smoke	FL.3	32D-5B-16					✓	✓	✓		
194	Smoke	FL.3	32D-5B-17					✓	✓	✓		
195	Smoke	FL.3	32D-5B-18					✓	✓	✓		
196	Smoke	FL.3	32D-5B-19					✓	✓	✓		
197	Smoke	FL.3	32D-5B-20					✓	✓	✓		
198	Smoke	FL.3	32D-5B-21					✓	✓	✓		
199	Smoke	FL.3	32D-6B-1					✓	✓	✓		
200	Smoke	FL.3	32D-6B-2					✓	✓	✓		

COMMENT : การติดตั้งระบบแจ้งเหตุเพลิงไหม้ อาคารพาณิชย์ ชั้น 3 อาคาร 3

Quarterly	TEST BY : Confide Technology	Date	APPROVED BY : ศูนย์ควบคุมการแจ้งเหตุเพลิงไหม้	Date
1	SIGNATURE :		SIGNATURE :	
2	SIGNATURE :		SIGNATURE :	
3	SIGNATURE :		SIGNATURE :	
4	SIGNATURE :	7/19/63	SIGNATURE :	9/10/64

Quarterly	TEST BY : Confide Technology	Date	APPROVED BY : ศูนย์ควบคุมการแจ้งเหตุเพลิงไหม้	Date
1	SIGNATURE :		SIGNATURE :	
2	SIGNATURE :		SIGNATURE :	
3	SIGNATURE :		SIGNATURE :	
4	SIGNATURE :	7/19/63	SIGNATURE :	9/10/64





FIRE ALARM SYSTEM

Project : บำรุงรักษาระบบสัญญาณแจ้งเหตุเพลิงไหม้ มหาวิทยาลัยมหิดล คณะแพทยศาสตร์ศิริราชพยาบาล

Building : ศูนย์การแพทย์กาญจนาภิเษก ประจักษ์ 2567-2568

Location : 3rd Floor

Service : ☒ Yearly ☐ Other

-	NA
✓	Normal
✗	Abnormal

INSPECTION AND TEST REPORT FOR DEVICES												
Item	Type	Area Description / Location	Device Address / Zone	Quarterly				Actions		Test Result	Remarks	
				1	2	3	4	Visual Check	Test			
201	Smoke	FL.3	3ZD-4B-3					✓	✓	✓		
202	Smoke	FL.3	3ZD-4B-4					✓	✓	✓		
203	Smoke	FL.3	3ZD-4B-5					✓	✓	✓		
204	Smoke	FL.3	3ZD-4B-6					✓	✓	✓		
205	Smoke	FL.3	3ZD-4B-7					✓	✓	✓		
206	Smoke	FL.3	3ZD-4B-8					✓	✓	✓		
207	Smoke	FL.3	3ZD-4B-9					✓	✓	✓		
208	Smoke	FL.3	3ZD-4B-10					✓	✓	✓		
209	Manual	FL.3	3ZD-4B-11					✓	✓	✓		
210	Smoke	FL.3	3ZD-4B-12					✓	✓	✓		
211	Smoke	FL.3	3ZD-4B-13					✓	✓	✓		
212	Smoke	FL.3	3ZD-4B-14					✓	✓	✓		
213	Smoke	FL.3	3ZD-4B-15					✓	✓	✓		
214	Smoke	FL.3	3ZD-4B-16					✓	✓	✓		
215	Smoke	FL.3	3ZD-4B-17					✓	✓	✓		
216	Smoke	FL.3	3ZD-4B-18					✓	✓	✓		
217	Smoke	FL.3	3ZD-4B-19					✓	✓	✓		
218	Smoke	FL.3	3ZD-4B-20					✓	✓	✓		
219	Smoke	FL.3	3ZD-4B-21					✓	✓	✓		
220	Manual	FL.3	3ZD-7B-1					✓	✓	✓		

COMMENT : มาตรวจเช็คและปรับตั้งระบบสัญญาณแจ้งเหตุเพลิงไหม้

Quarterly	TEST BY : Confide Technology	Date	APPROVED BY : ผู้บริหารหน่วยงาน	Date
1	SIGNATURE :		SIGNATURE :	
2	SIGNATURE :		SIGNATURE :	
3	SIGNATURE :		SIGNATURE :	
4	SIGNATURE :	7/9/68	SIGNATURE :	9/9/64



FIRE ALARM SYSTEM

Project : บำรุงรักษาระบบสัญญาณแจ้งเหตุเพลิงไหม้ มหาวิทยาลัยมหิดล คณะแพทยศาสตร์ศิริราชพยาบาล

Building : ศูนย์การแพทย์กาญจนาภิเษก ประจักษ์ 2567-2568

Location : 3rd Floor

Service : ☒ Yearly ☐ Other

-	NA
✓	Normal
✗	Abnormal

INSPECTION AND TEST REPORT FOR DEVICES												
Item	Type	Area Description / Location	Device Address / Zone	Quarterly				Actions		Test Result	Remarks	
				1	2	3	4	Visual Check	Clean Test			
221	Smoke	FL.3	3ZD-7B-2				✓	✓	✓	✓		
222	Smoke	FL.3	3ZD-7B-3				✓	✓	✓	✓		
223	Smoke	FL.3	3ZD-7B-4				✓	✓	✓	✓		
224	Smoke	FL.3	3ZD-7B-5				✓	✓	✓	✓		
225	Smoke	FL.3	3ZD-7B-6				✓	✓	✓	✓		
226	Smoke	FL.3	3ZD-7B-7				✓	✓	✓	✓	สัญญาณเตือนภัย	
227	Smoke	FL.3	3ZD-7B-8				✓	✓	✓	✓	สัญญาณเตือนภัย	
228	Smoke	FL.3	3ZD-7B-9				✓	✓	✓	✓		
229	Smoke	FL.3	3ZD-7B-10				✓	✓	✓	✓		
230	Smoke	FL.3	3ZD-7B-11				✓	✓	✓	✓		
231	Manual	FL.3	3ZD-7B-12				✓	✓	✓	✓		
232	Smoke	FL.3	3ZD-7B-13				✓	✓	✓	✓		
233	Smoke	FL.3	3ZD-7B-14				✓	✓	✓	✓		
234	Smoke	FL.3	3ZD-7B-15				✓	✓	✓	✓		
235	Smoke	FL.3	3ZD-1C-1				✓	✓	✓	✓	สัญญาณเตือนภัย	
236	Smoke	FL.3	3ZD-1C-2				✓	✓	✓	✓		
237	Smoke	FL.3	3ZD-1C-3				✓	✓	✓	✓		
238	Smoke	FL.3	3ZD-1C-4				✓	✓	✓	✓		
239	Smoke	FL.3	3ZD-1C-5				✓	✓	✓	✓	สัญญาณเตือนภัย	
240	Smoke	FL.3	3ZD-1C-6				✓	✓	✓	✓		

COMMENT : มาตรวจเช็คและปรับตั้งระบบสัญญาณแจ้งเหตุเพลิงไหม้

Quarterly	TEST BY : Confide Technology	Date	APPROVED BY : ผู้บริหารหน่วยงาน	Date
1	SIGNATURE :		SIGNATURE :	
2	SIGNATURE :		SIGNATURE :	
3	SIGNATURE :		SIGNATURE :	
4	SIGNATURE :	7/9/68	SIGNATURE :	9/9/64



# FIRE ALARM SYSTEM

Project : บัณฑิตวิทยาลัย แผนกสิ่งแวดล้อม มหาวิทยาลัยมหิดล คณะแพทยศาสตร์ศิริราชพยาบาล  
Building : ศูนย์การแพทย์กาญจนาภิเษก ชั้นที่ 3 2567-2568

Building : ศูนย์การแพทย์กาญจนาภิเษก Location : 3rd Floor  
Service : ☒ Yearly ☐ Other

-	NA
✓	Normal
✗	Abnormal

INSPECTION AND TEST REPORT FOR DEVICES										
Item	Type	Area Description / Location	Device Address / Zone	Quarterly				Actions		Remarks
				1	2	3	4	Visual Check	Test	
241	Smoke	FL.3	3ZD-1C-7	✓	✓	✓	✓	✓	✓	
242	Smoke	FL.3	3ZD-1C-8	✓	✓	✓	✓	✓	✓	
243	Manual	FL.3	3ZD-1C-9	✓	✓	✓	✓	✓	✓	
244	Smoke	FL.3	3ZD-1C-10	✓	✓	✓	✓	✓	✓	
245	Smoke	FL.3	3ZD-1C-11	✓	✓	✓	✓	✓	✓	
246	Smoke	FL.3	3ZD-1C-12	✓	✓	✓	✓	✓	✓	
247	Smoke	FL.3	3ZD-1C-13	✓	✓	✓	✓	✓	✓	
248	Smoke	FL.3	3ZD-1C-14	✓	✓	✓	✓	✓	✓	
249	Smoke	FL.3	3ZD-1C-15	✓	✓	✓	✓	✓	✓	
250	Smoke	FL.3	3ZD-1C-16	✓	✓	✓	✓	✓	✓	
251	Smoke	FL.3	3ZD-1C-17	✓	✓	✓	✓	✓	✓	
252	Manual	FL.3	3ZD-1C-18	✓	✓	✓	✓	✓	✓	
253	Manual	FL.3	3ZD-1C-19	✓	✓	✓	✓	✓	✓	
254	Smoke	FL.3	3ZD-1C-20	✓	✓	✓	✓	✓	✓	
255	Smoke	FL.3	3ZD-1C-21	✓	✓	✓	✓	✓	✓	
256	Smoke	FL.3	3ZD-2C-1	✓	✓	✓	✓	✓	✓	
257	Smoke	FL.3	3ZD-2C-2	✓	✓	✓	✓	✓	✓	
258	Smoke	FL.3	3ZD-2C-3	✓	✓	✓	✓	✓	✓	
259	Smoke	FL.3	3ZD-2C-4	✓	✓	✓	✓	✓	✓	
260	Smoke	FL.3	3ZD-2C-5	✓	✓	✓	✓	✓	✓	

COMMENT : หมายเหตุพบสัญญาณผิดปกติ 1 จุด



# FIRE ALARM SYSTEM

Project : บัณฑิตวิทยาลัย แผนกสิ่งแวดล้อม มหาวิทยาลัยมหิดล คณะแพทยศาสตร์ศิริราชพยาบาล  
Building : ศูนย์การแพทย์กาญจนาภิเษก ชั้นที่ 3 2567-2568

Building : ศูนย์การแพทย์กาญจนาภิเษก Location : 3rd Floor  
Service : ☒ Yearly ☐ Other

-	NA
✓	Normal
✗	Abnormal

INSPECTION AND TEST REPORT FOR DEVICES										
Item	Type	Area Description / Location	Device Address / Zone	Quarterly				Actions		Remarks
				1	2	3	4	Visual Check	Test	
261	Smoke	FL.3	3ZD-2C-6	✓	✓	✓	✓	✓	✓	
262	Smoke	FL.3	3ZD-2C-7	✓	✓	✓	✓	✓	✓	
263	Smoke	FL.3	3ZD-2C-8	✓	✓	✓	✓	✓	✓	
264	Smoke	FL.3	3ZD-2C-9	✓	✓	✓	✓	✓	✓	
265	Smoke	FL.3	3ZD-2C-10	✓	✓	✓	✓	✓	✓	
266	Smoke	FL.3	3ZD-2C-11	✓	✓	✓	✓	✓	✓	
267	Manual	FL.3	3ZD-2C-12	✓	✓	✓	✓	✓	✓	
268	Smoke	FL.3	3ZD-2C-13	✓	✓	✓	✓	✓	✓	
269	Smoke	FL.3	3ZD-2C-14	✓	✓	✓	✓	✓	✓	
270	Smoke	FL.3	3ZD-2C-15	✓	✓	✓	✓	✓	✓	
271	Smoke	FL.3	3ZD-2C-16	✓	✓	✓	✓	✓	✓	
272	Smoke	FL.3	3ZD-2C-17	✓	✓	✓	✓	✓	✓	
273	Smoke	FL.3	3ZD-2C-18	✓	✓	✓	✓	✓	✓	
274	Smoke	FL.3	3ZD-2C-19	✓	✓	✓	✓	✓	✓	
275	Smoke	FL.3	3ZD-2C-20	✓	✓	✓	✓	✓	✓	
276	Smoke	FL.3	3ZD-2C-21	✓	✓	✓	✓	✓	✓	
277	Smoke	FL.3	3ZD-2C-22	✓	✓	✓	✓	✓	✓	
278	Smoke	FL.3	3ZD-2C-1	✓	✓	✓	✓	✓	✓	
279	Smoke	FL.3	3ZD-2C-2	✓	✓	✓	✓	✓	✓	
280	Smoke	FL.3	3ZD-2C-3	✓	✓	✓	✓	✓	✓	

COMMENT : หมายเหตุพบสัญญาณผิดปกติ 1 จุด

Quarterly	TEST BY : Confide Technology	Date	APPROVED BY : ศูนย์การแพทย์กาญจนาภิเษก	Date
1	SIGNATURE :		SIGNATURE :	
2	SIGNATURE :		SIGNATURE :	
3	SIGNATURE :		SIGNATURE :	
4	SIGNATURE :	7/19/68	SIGNATURE :	9/10/64

Quarterly	TEST BY : Confide Technology	Date	APPROVED BY : ศูนย์การแพทย์กาญจนาภิเษก	Date
1	SIGNATURE :		SIGNATURE :	
2	SIGNATURE :		SIGNATURE :	
3	SIGNATURE :		SIGNATURE :	
4	SIGNATURE :	7/19/68	SIGNATURE :	9/10/64



FIRE ALARM SYSTEM

บริษัท วิศวกรรมการป้องกันภัยจากไฟไหม้ จำกัด  
Project : ศูนย์การแพทย์กาญจนาภิเษก กรุงเทพมหานคร เขตปทุมธานี

Building : 3rd Floor  
Service : ☒ Yearly ☐ Other

NA  
Normal  
Abnormal

Item	Type	Area Description / Location	Device Address / Zone	Quarterly				Actions		Remarks
				1	2	3	4	Visual Check	Test Result	
281	Manual	FL.3	3ZD-3C-4	✓	✓	✓	✓	✓	✓	
282	Smoke	FL.3	3ZD-3C-5	✓	✓	✓	✓	✓	✓	
283	Manual	FL.3	3ZD-3C-6	✓	✓	✓	✓	✓	✓	
284	Smoke	FL.3	3ZD-3C-7	✓	✓	✓	✓	✓	✓	
285	Smoke	FL.3	3ZD-3C-8	✓	✓	✓	✓	✓	✓	
286	Smoke	FL.3	3ZD-3C-9	✓	✓	✓	✓	✓	✓	
287	Smoke	FL.3	3ZD-3C-10	✓	✓	✓	✓	✓	✓	
288	Smoke	FL.3	3ZD-3C-11	✓	✓	✓	✓	✓	✓	
289	Smoke	FL.3	3ZD-3C-12	✓	✓	✓	✓	✓	✓	
290	Smoke	FL.3	3ZD-3C-13	✓	✓	✓	✓	✓	✓	
291	Smoke	FL.3	3ZD-3C-14	✓	✓	✓	✓	✓	✓	
292	Smoke	FL.3	3ZD-3C-15	✓	✓	✓	✓	✓	✓	
293	Smoke	FL.3	3ZD-3C-16	✓	✓	✓	✓	✓	✓	
294	Smoke	FL.3	3ZD-3C-17	✓	✓	✓	✓	✓	✓	
295	Smoke	FL.3	3ZD-3C-18	✓	✓	✓	✓	✓	✓	
296	Smoke	FL.3	3ZD-3C-19	✓	✓	✓	✓	✓	✓	
297										
298										
299										
300										

COMMENT : ตรวจพบสัญญาณผิดปกติ 1 จุด

Quarterly	TEST BY : Confide Technology	Date	APPROVED BY : ผู้ดำเนินการตรวจ	Date
1	SIGNATURE :		SIGNATURE :	
2	SIGNATURE :		SIGNATURE :	
3	SIGNATURE :		SIGNATURE :	
4	SIGNATURE :	7/9/68	SIGNATURE :	7/9/64



FIRE ALARM SYSTEM

บริษัท วิศวกรรมการป้องกันภัยจากไฟไหม้ จำกัด  
Project : ศูนย์การแพทย์กาญจนาภิเษก กรุงเทพมหานคร เขตปทุมธานี

Building : 4th Floor  
Service : ☒ Yearly ☐ Other

NA  
Normal  
Abnormal

Item	Type	Area Description / Location	Device Address / Zone	Quarterly				Actions		Remarks
				1	2	3	4	Visual Check	Test Result	
1	Smoke	FL.4	4ZD-1A-1	✓	✓	✓	✓	✓	✓	
2	Smoke	FL.4	4ZD-1A-2	✓	✓	✓	✓	✓	✓	
3	Smoke	FL.4	4ZD-1A-3	✓	✓	✓	✓	✓	✓	
4	Manual	FL.4	4ZD-1A-4	✓	✓	✓	✓	✓	✓	
5	Smoke	FL.4	4ZD-1A-5	✓	✓	✓	✓	✓	✓	
6	Smoke	FL.4	4ZD-1A-6	✓	✓	✓	✓	✓	✓	
7	Smoke	FL.4	4ZD-1A-7	✓	✓	✓	✓	✓	✓	
8	Smoke	FL.4	4ZD-1A-8	✓	✓	✓	✓	✓	✓	
9	Smoke	FL.4	4ZD-1A-9	✓	✓	✓	✓	✓	✓	
10	Smoke	FL.4	4ZD-1A-10	✓	✓	✓	✓	✓	✓	
11	Smoke	FL.4	4ZD-1A-11	✓	✓	✓	✓	✓	✓	
12	Smoke	FL.4	4ZD-1A-12	✓	✓	✓	✓	✓	✓	
13	Smoke	FL.4	4ZD-1A-13	✓	✓	✓	✓	✓	✓	
14	Smoke	FL.4	4ZD-1A-14	✓	✓	✓	✓	✓	✓	
15	Smoke	FL.4	4ZD-1A-15	✓	✓	✓	✓	✓	✓	
16	Smoke	FL.4	4ZD-1A-16	✓	✓	✓	✓	✓	✓	
17	Smoke	FL.4	4ZD-1A-17	✓	✓	✓	✓	✓	✓	
18	Smoke	FL.4	4ZD-1A-18	✓	✓	✓	✓	✓	✓	
19	Smoke	FL.4	4ZD-1A-19	✓	✓	✓	✓	✓	✓	
20	Smoke	FL.4	4ZD-1A-20	✓	✓	✓	✓	✓	✓	

COMMENT : ตรวจพบสัญญาณผิดปกติ 1 จุด

Quarterly	TEST BY : Confide Technology	Date	APPROVED BY : ผู้ดำเนินการตรวจ	Date
1	SIGNATURE :		SIGNATURE :	
2	SIGNATURE :		SIGNATURE :	
3	SIGNATURE :		SIGNATURE :	
4	SIGNATURE :	13/9/68	SIGNATURE :	13/9/64





# FIRE ALARM SYSTEM

Project : บำรุงรักษาระบบสัญญาณแจ้งเหตุเพลิงไหม้ มหาวิทยาลัยมหิดล คณะแพทยศาสตร์ศิริราชพยาบาล  
ศูนย์การแพทย์กาญจนาภิเษก ประตูจตุรี 2567-2568

Building : ศูนย์การแพทย์กาญจนาภิเษก Location : 4th Floor  
Service : ☒ Yearly ☐ Other

-	= N/A
✓	= Normal
✗	= Abnormal

INSPECTION AND TEST REPORT FOR DEVICES												
Item	Type	Area Description / Location	Device Address / Zone	Quarterly				Actions			Remarks	
				1	2	3	4	Visual Check	Clean	Test		
21	Smoke	FL.4	4ZD-1A-21				✓	✓	✓	✓	✓	✓
22	Smoke	FL.4	4ZD-1A-22				✓	✓	✓	✓	✓	✓
23	Smoke	FL.4	4ZD-2A-1				✓	✓	✓	✓	✓	✓
24	Smoke	FL.4	4ZD-2A-2				✓	✓	✓	✓	✓	✓
25	Smoke	FL.4	4ZD-2A-3				✓	✓	✓	✓	✓	✓
26	Smoke	FL.4	4ZD-2A-4				✓	✓	✓	✓	✓	✓
27	Smoke	FL.4	4ZD-2A-5				✓	✓	✓	✓	✓	✓
28	Smoke	FL.4	4ZD-2A-6				✓	✓	✓	✓	✓	✓
29	Smoke	FL.4	4ZD-2A-7				✓	✓	✓	✓	✓	✓
30	Smoke	FL.4	4ZD-2A-8				✓	✓	✓	✓	✓	✓
31	Smoke	FL.4	4ZD-2A-9				✓	✓	✓	✓	✓	✓
32	Smoke	FL.4	4ZD-2A-10				✓	✓	✓	✓	✓	✓
33	Smoke	FL.4	4ZD-2A-11				✓	✓	✓	✓	✓	✓
34	Smoke	FL.4	4ZD-2A-12				✓	✓	✓	✓	✓	✓
35	Smoke	FL.4	4ZD-2A-13				✓	✓	✓	✓	✓	✓
36	Smoke	FL.4	4ZD-2A-14				✓	✓	✓	✓	✓	✓
37	Smoke	FL.4	4ZD-2A-15				✓	✓	✓	✓	✓	✓
38	Smoke	FL.4	4ZD-2A-16				✓	✓	✓	✓	✓	✓
39	Smoke	FL.4	4ZD-2A-17				✓	✓	✓	✓	✓	✓
40	Smoke	FL.4	4ZD-2A-18				✓	✓	✓	✓	✓	✓

COMMENT : ตรวจพบไม่พบความผิดปกติ

Quarterly	TEST BY : Confide Technology	Date	APPROVED BY : ศูนย์การแพทย์กาญจนาภิเษก	Date
1	SIGNATURE :		SIGNATURE :	
2	SIGNATURE :		SIGNATURE :	
3	SIGNATURE :		SIGNATURE :	
4	SIGNATURE :	13/9/68	SIGNATURE :	13/9/68



# FIRE ALARM SYSTEM

Project : บำรุงรักษาระบบสัญญาณแจ้งเหตุเพลิงไหม้ มหาวิทยาลัยมหิดล คณะแพทยศาสตร์ศิริราชพยาบาล  
ศูนย์การแพทย์กาญจนาภิเษก ประตูจตุรี 2567-2568

Building : ศูนย์การแพทย์กาญจนาภิเษก Location : 4th Floor  
Service : ☒ Yearly ☐ Other

-	= N/A
✓	= Normal
✗	= Abnormal

INSPECTION AND TEST REPORT FOR DEVICES												
Item	Type	Area Description / Location	Device Address / Zone	Quarterly				Actions			Remarks	
				1	2	3	4	Visual Check	Clean	Test		
41	Smoke	FL.4	4ZD-2A-19					✓	✓	✓		
42	Smoke	FL.4	4ZD-2A-20					✓	✓	✓		
43	Smoke	FL.4	4ZD-2A-21					✓	✓	✓		
44	Smoke		4ZD-2A-22					✓	✓	✓		
45	Smoke	FL.4	4ZD-2A-23					✓	✓	✓		
46	Smoke	FL.4	4ZD-3A-1					✓	✓	✓		
47	Smoke	FL.4	4ZD-3A-2					✓	✓	✓		
48	Smoke	FL.4	4ZD-3A-3					✓	✓	✓		
49	Smoke	FL.4	4ZD-3A-4					✓	✓	✓		
50	Smoke	FL.4	4ZD-3A-5					✓	✓	✓		
51	Smoke	FL.4	4ZD-3A-5					✓	✓	✓		
52	Smoke	FL.4	4ZD-3A-6					✓	✓	✓		
53	Smoke	FL.4	4ZD-3A-7					✓	✓	✓		
54	Smoke	FL.4	4ZD-3A-8					✓	✓	✓		
55	Smoke	FL.4	4ZD-3A-9					✓	✓	✓		
56	Smoke	FL.4	4ZD-3A-10					✓	✓	✓		
57	Smoke	FL.4	4ZD-3A-11					✓	✓	✓		
58	Smoke	FL.4	4ZD-3A-12					✓	✓	✓		
59	Smoke	FL.4	4ZD-3A-13					✓	✓	✓		
60	Smoke	FL.4	4ZD-3A-14					✓	✓	✓		

COMMENT : ตรวจพบไม่พบความผิดปกติ

Quarterly	TEST BY : Confide Technology	Date	APPROVED BY : ศูนย์การแพทย์กาญจนาภิเษก	Date
1	SIGNATURE :		SIGNATURE :	
2	SIGNATURE :		SIGNATURE :	
3	SIGNATURE :		SIGNATURE :	
4	SIGNATURE :	12/9/68	SIGNATURE :	13/9/68





FIRE ALARM SYSTEM

Project: บำรุงรักษาระบบสัญญาณแจ้งเหตุเพลิงไหม้ มหาวิทยาลัยมหิดล คณะแพทยศาสตร์ศิริราชพยาบาล  
ศูนย์การแพทย์กาญจนาภิเษก ประจักษ์ 2567-2568

Building : ศูนย์การแพทย์กาญจนาภิเษก Location : 4th Floor  
Service : ☒ Yearly ☐ Other

-	N/A
✓	Normal
✗	Abnormal

INSPECTION AND TEST REPORT FOR DEVICES											
Item	Type	Area Description / Location	Device Address / Zone	Quarterly				Actions		Remarks	
				1	2	3	4	Visual Check	Test		
61	Smoke	FL.4	4ZD-3A-15	✓	✓	✓	✓	✓	✓		
62	Smoke	FL.4	4ZD-3A-16	✓	✓	✓	✓	✓	✓		
63	Smoke	FL.4	4ZD-3A-17	✓	✓	✓	✓	✓	✓		
64	Smoke	FL.4	4ZD-3A-18	✓	✓	✓	✓	✓	✓		
65	Smoke	FL.4	4ZD-3A-19	✓	✓	✓	✓	✓	✓		
66	Smoke	FL.4	4ZD-3A-20	✓	✓	✓	✓	✓	✓		
67	Smoke	FL.4	4ZD-3A-21	✓	✓	✓	✓	✓	✓		
68	Smoke	FL.4	4ZD-3A-22	✓	✓	✓	✓	✓	✓		
69	Smoke	FL.4	4ZD-4A-1	✓	✓	✓	✓	✓	✓		
70	Smoke	FL.4	4ZD-4A-2	✓	✓	✓	✓	✓	✓		
71	Smoke	FL.4	4ZD-4A-3	✓	✓	✓	✓	✓	✓		
72	Smoke	FL.4	4ZD-4A-4	✓	✓	✓	✓	✓	✓		
73	Smoke	FL.4	4ZD-4A-5	✓	✓	✓	✓	✓	✓		
74	Smoke	FL.4	4ZD-4A-6	✓	✓	✓	✓	✓	✓		
75	Manual	FL.4	4ZD-4A-7	✓	✓	✓	✓	✓	✓		
76	Smoke	FL.4	4ZD-4A-8	✓	✓	✓	✓	✓	✓		
77	Smoke	FL.4	4ZD-4A-9	✓	✓	✓	✓	✓	✓		
78	Smoke	FL.4	4ZD-4A-10	✓	✓	✓	✓	✓	✓		
79	Smoke	FL.4	4ZD-4A-11	✓	✓	✓	✓	✓	✓		
80	Smoke	FL.4	4ZD-4A-12	✓	✓	✓	✓	✓	✓		

COMMENT : การตรวจพบไม่ตรงตามข้อกำหนด: สัญญาณ 61-80

Quarterly	TEST BY : Confide Technology	Date	APPROVED BY : ศูนย์การแพทย์กาญจนาภิเษก	Date
1	SIGNATURE :		SIGNATURE :	
2	SIGNATURE :		SIGNATURE :	
3	SIGNATURE :		SIGNATURE :	
4	SIGNATURE :	13/9/18		13/9/14



FIRE ALARM SYSTEM

Project: บำรุงรักษาระบบสัญญาณแจ้งเหตุเพลิงไหม้ มหาวิทยาลัยมหิดล คณะแพทยศาสตร์ศิริราชพยาบาล  
ศูนย์การแพทย์กาญจนาภิเษก ประจักษ์ 2567-2568

Building : ศูนย์การแพทย์กาญจนาภิเษก Location : 4th Floor  
Service : ☒ Yearly ☐ Other

-	N/A
✓	Normal
✗	Abnormal

Item	Type	Area Description / Location	Device Address / Zone	Quarterly				Actions		Remarks
				Test Result				Visual Check	Clean Test	
				1	2	3	4			
81	Manual	FL.4	4ZD-4A-13		✓	✓	✓	✓	✓	
82	Smoke	FL.4	4ZD-4A-14		✓	✓	✓	✓	✓	
83	Smoke	FL.4	4ZD-4A-15		✓	✓	✓	✓	✓	
84	Smoke	FL.4	4ZD-4A-16		✓	✓	✓	✓	✓	
85	Smoke	FL.4	4ZD-4A-17		✓	✓	✓	✓	✓	
86	Smoke	FL.4	4ZD-4A-18		✓	✓	✓	✓	✓	
87	Manual	FL.4	4ZD-4A-19		✓	✓	✓	✓	✓	
88	Smoke	FL.4	4ZD-4A-20		✓	✓	✓	✓	✓	
89	Smoke	FL.4	4ZD-4A-21		✓	✓	✓	✓	✓	
90	Smoke	FL.4	4ZD-4A-22		✓	✓	✓	✓	✓	
91	Smoke	FL.4	4ZD-5A-1		✓	✓	✓	✓	✓	สัญญาณเตือนภัย
92	Heat	FL.4	4ZD-5A-2		✓	✓	✓	✓	✓	
93	Smoke	FL.4	4ZD-5A-3		✓	✓	✓	✓	✓	
94	Smoke	FL.4	4ZD-5A-4		✓	✓	✓	✓	✓	
95	Heat	FL.4	4ZD-5A-5		✓	✓	✓	✓	✓	
96	Heat	FL.4	4ZD-5A-6		✓	✓	✓	✓	✓	
97	Heat	FL.4	4ZD-5A-7		✓	✓	✓	✓	✓	สัญญาณเตือนภัย
98	Smoke	FL.4	4ZD-5A-8		✓	✓	✓	✓	✓	
99	Manual	FL.4	4ZD-5A-9		✓	✓	✓	✓	✓	
100	Smoke	FL.4	4ZD-5A-10		✓	✓	✓	✓	✓	

COMMENT : การตรวจพบไม่ตรงตามข้อกำหนด: สัญญาณ 91-98

Quarterly	TEST BY : Confide Technology	Date	APPROVED BY : ศูนย์การแพทย์กาญจนาภิเษก	Date
1	SIGNATURE :		SIGNATURE :	
2	SIGNATURE :		SIGNATURE :	
3	SIGNATURE :		SIGNATURE :	
4	SIGNATURE :	13/9/18		13/9/16



## FIRE ALARM SYSTEM



## FIRE ALARM SYSTEM

Building : ศูนย์การแพทย์กาญจนาภิเษก Location : 4th Floor  
Service : ☒ Yearly ☐ 4/4 ☐ Other

•	= N/A
✓	= Normal
✗	= Abnormal

Building : ศูนย์การแพทย์กาญจนาภิเษก Location : 4th Floor

Service : ☒ Yearly ☐ 4/4 ☐ Other

•	= N/A	= Normal	= Abnormal
		✓	✗

## INSPECTION AND TEST REPORT FOR DEVICES

Item	Type	Area Description / Location	Device Address / Zone	Quarterly				Actions			Test Results	Remarks
								Visual Check	Clean	Test		
				1	2	3	4					
101	Smoke	FL 4	4ZD-1B-1				✓					
102	Smoke	FL 4	4ZD-1B-2				✓					
103	Smoke	FL 4	4ZD-1B-3				✓					
104	Smoke	FL 4	4ZD-1B-4				✓					
105	Smoke	FL 4	4ZD-1B-5				✓					
106	Smoke	FL 4	4ZD-1B-6				✓					
107	Smoke	FL 4	4ZD-1B-7				✓					
108	Smoke	FL 4	4ZD-1B-8				✓					
109	Smoke	FL 4	4ZD-1B-9				✓					
110	Smoke	FL 4	4ZD-1B-10				✓					
111	Smoke	FL 4	4ZD-1B-11				✓					
112	Smoke	FL 4	4ZD-1B-12				✓					
113	Smoke	FL 4	4ZD-1B-13				✓					
114	Smoke	FL 4	4ZD-1B-14				✓					
115	Smoke	FL 4	4ZD-1B-15				✓					
116	Smoke	FL 4	4ZD-1B-16				✓					
117	Manual	FL 4	4ZD-1B-17				✓					
118	Smoke	FL 4	4ZD-1B-18				✓					
119	Smoke	FL 4	4ZD-1B-19				✓					
120	Smoke	FL 4	4ZD-1B-20				✓					

COMMENT:  $\phi_1 = 5.30$   
 $\phi_2 = 5.30$

## INSPECTION AND TEST REPORT FOR DEVICES

Item	Type	Area Description / Location	Device Address / Zone	Quarterly				Actions		Test Results	Remarks	
								Visual Check	Clean			Test
				1	2	3	4					
121	Smoke	FL.4	4ZD-2B-1					✓	✓	✓	} 3rd Nov 2020	
122	Smoke	FL.4	4ZD-2B-2					✓	✓	✓		
123	Smoke	FL.4	4ZD-2B-3					✓	✓	✓		
124	Smoke	FL.4	4ZD-2B-4					✓	✓	✓		
125	Manual	FL.4	4ZD-2B-5					✓	✓	✓		
126	Smoke	FL.4	4ZD-2B-6					✓	✓	✓		
127	Smoke	FL.4	4ZD-2B-7					✓	✓	✓		
128	Smoke	FL.4	4ZD-2B-8					✓	✓	✓		
129	Smoke	FL.4	4ZD-2B-9					✓	✓	✓		
130	Smoke	FL.4	4ZD-2B-10					✓	✓	✓		
131	Smoke	FL.4	4ZD-2B-11					✓	✓	✓		
132	Smoke	FL.4	4ZD-2B-12					✓	✓	✓		
133	Smoke	FL.4	4ZD-2B-13					✓	✓	✓		
134	Smoke	FL.4	4ZD-2B-14					✓	✓	✓		
135	Smoke	FL.4	4ZD-2B-15					✓	✓	✓		
136	Smoke	FL.4	4ZD-2B-16					✓	✓	✓		
137	Smoke	FL.4	4ZD-2B-17					✓	✓	✓		
138	Smoke	FL.4	4ZD-2B-18					✓	✓	✓		
139	Smoke	FL.4	4ZD-2B-19					✓	✓	✓		
40	Smoke	FL.4	4ZD-2B-20					✓	✓	✓		

[illegible]

Quarterly	TEST BY : Confide Technology	Date	APPROVED BY : guinsuandingsuandian	Date
1	SIGNATURE :		SIGNATURE :	
2	SIGNATURE :		SIGNATURE :	
3	SIGNATURE :		SIGNATURE :	
4	SIGNATURE :	12/9/68	SIGNATURE :	13/9/64

Quarterly	TEST BY : Confide Technology	Date	APPROVED BY : guindaxwvndngusvgn	Date
1	SIGNATURE :		SIGNATURE :	
2	SIGNATURE :		SIGNATURE :	
3	SIGNATURE :		SIGNATURE :	
4	SIGNATURE : [REDACTED]	13/9/18	SIGNATURE : [REDACTED]	13/9/18



FIRE ALARM SYSTEM

บริการตรวจสอบสัญญาณแจ้งเหตุเพลิงไหม้ มหาวิทยาลัยมหิดล คณะแพทยศาสตร์ศิริราชพยาบาล  
Project : การตรวจเช็คสัญญาณเตือน ประจำปี 2567-2568

Building : การตรวจเช็คสัญญาณเตือน Location : 4th Floor  
Service : ☒ Yearly ☐ 3/4 ☐ Other

-	N/A
✓	Normal
✗	Abnormal

INSPECTION AND TEST REPORT FOR DEVICES										
Item	Type	Area Description / Location	Device Address / Zone	Quarterly				Actions		Remarks
				1	2	3	4	Visual Check	Clean Test	
141	Manual	FL.4	4ZD-2B-21					✓	✓	
142	Smoke	FL.4	4ZD-2B-22					✓	✓	
143	Smoke	FL.4	4ZD-2B-23					✓	✓	
144	Smoke	FL.4	4ZD-3B-1					✓	✓	
145	Smoke	FL.4	4ZD-3B-2					✓	✓	
146	Smoke	FL.4	4ZD-3B-3					✓	✓	
147	Smoke	FL.4	4ZD-3B-4					✓	✓	
148	Smoke	FL.4	4ZD-3B-5					✓	✓	
149	Smoke	FL.4	4ZD-3B-6					✓	✓	
150	Smoke	FL.4	4ZD-3B-7					✓	✓	
151	Smoke	FL.4	4ZD-3B-8					✓	✓	
152	Smoke	FL.4	4ZD-3B-9					✓	✓	
153	Smoke	FL.4	4ZD-3B-10					✓	✓	
154	Smoke	FL.4	4ZD-3B-11					✓	✓	
155	Smoke	FL.4	4ZD-3B-12					✓	✓	
156	Smoke	FL.4	4ZD-3B-13					✓	✓	
157	Smoke	FL.4	4ZD-3B-14					✓	✓	
158	Smoke	FL.4	4ZD-3B-15					✓	✓	
159	Smoke	FL.4	4ZD-3B-16					✓	✓	
160	Smoke	FL.4	4ZD-3B-17					✓	✓	

COMMENT : การตรวจพบว่าไม่มีข้อบกพร่องใดๆ และสัญญาณแจ้งเหตุ

Quarterly	TEST BY : Confide Technology	Date	APPROVED BY : การตรวจเช็คสัญญาณเตือน	Date
1	SIGNATURE :		SIGNATURE :	
2	SIGNATURE :		SIGNATURE :	
3	SIGNATURE :		SIGNATURE :	
4	SIGNATURE :	13/9/68	SIGNATURE :	13/9/68



FIRE ALARM SYSTEM

บริการตรวจสอบสัญญาณแจ้งเหตุเพลิงไหม้ มหาวิทยาลัยมหิดล คณะแพทยศาสตร์ศิริราชพยาบาล  
Project : การตรวจเช็คสัญญาณเตือน ประจำปี 2567-2568

Building : การตรวจเช็คสัญญาณเตือน Location : 4th Floor  
Service : ☒ Yearly ☐ 3/4 ☐ Other

-	N/A
✓	Normal
✗	Abnormal

INSPECTION AND TEST REPORT FOR DEVICES											
Item	Type	Area Description / Location	Device Address / Zone	Quarterly				Actions		Test Result	Remarks
				1	2	3	4	Visual Check	Clean Test		
161	Smoke	FL.4	4ZD-3B-18					✓	✓	✓	อุปกรณ์ไม่พร้อมใช้งาน รอให้ช่างซ่อมมาเปลี่ยน บริเวณ Zone 4B-18
162	Smoke	FL.4	4ZD-3B-19					✓	✓	✓	
163	Smoke	FL.4	4ZD-3B-20					✓	✓	✓	
164	Smoke	FL.4	4ZD-3B-21					✓	✓	✓	
165	Smoke	FL.4	4ZD-3B-22					✓	✓	✓	อุปกรณ์ Zone 4B-18 รอช่าง RTG FB
166	Smoke	FL.4	4ZD-3B-23					✓	✓	✓	
167	Smoke	FL.4	4ZD-4B-1					✓	✓	✓	
168	Smoke	FL.4	4ZD-4B-2					✓	✓	✓	
169	Smoke	FL.4	4ZD-4B-3					✓	✓	✓	อุปกรณ์ Zone 4B-18
170	Smoke	FL.4	4ZD-4B-4					✓	✓	✓	
171	Smoke	FL.4	4ZD-4B-5					✓	✓	✓	
172	Smoke	FL.4	4ZD-4B-6					✓	✓	✓	
173	Smoke	FL.4	4ZD-4B-7					✓	✓	✓	อุปกรณ์ Zone 4B-18
174	Smoke	FL.4	4ZD-4B-8					✓	✓	✓	
175	Smoke	FL.4	4ZD-4B-9					✓	✓	✓	
176	Smoke	FL.4	4ZD-4B-10					✓	✓	✓	
177	Smoke	FL.4	4ZD-4B-11					✓	✓	✓	อุปกรณ์ Zone 4B-18
178	Smoke	FL.4	4ZD-4B-12					✓	✓	✓	
179	Smoke	FL.4	4ZD-4B-13					✓	✓	✓	
180	Smoke	FL.4	4ZD-4B-14					✓	✓	✓	

COMMENT : การตรวจพบว่าไม่มีข้อบกพร่องใดๆ และสัญญาณแจ้งเหตุ

Quarterly	TEST BY : Confide Technology	Date	APPROVED BY : การตรวจเช็คสัญญาณเตือน	Date
1	SIGNATURE :		SIGNATURE :	
2	SIGNATURE :		SIGNATURE :	
3	SIGNATURE :		SIGNATURE :	
4	SIGNATURE :	13/9/68	SIGNATURE :	13/9/68





# FIRE ALARM SYSTEM

บริษัท ธารา เทคโนโลยี จำกัด  
Project : การติดตั้งระบบแจ้งเหตุเพลิงไหม้ อาคาร 4 ชั้น อาคาร 4 ชั้น อาคาร 4 ชั้น  
Building : อาคาร 4 ชั้น  
Service : Yearly 4/4 Other

-	N/A
✓	Normal
✗	Abnormal

INSPECTION AND TEST REPORT FOR DEVICES													
Item	Type	Area Description / Location	Device Address / Zone	Quarterly				Actions		Test Result	Remarks		
				1	2	3	4	Visual Check	Clean				
												Test	
181	Smoke	FL.4	4ZD-4B-15					✓	✓	✓	อุปกรณ์ไม่ทำงาน		
182	Smoke	FL.4	4ZD-4B-16					✓	✓	✓			
183	Smoke	FL.4	4ZD-5B-1					✓	✓	✓			
184	Smoke	FL.4	4ZD-5B-2					✓	✓	✓			
185	Smoke	FL.4	4ZD-5B-3					✓	✓	✓			
186	Smoke	FL.4	4ZD-5B-4					✓	✓	✓			
187	Smoke	FL.4	4ZD-5B-5					✓	✓	✓			
188	Smoke	FL.4	4ZD-5B-6					✓	✓	✓			
189	Smoke	FL.4	4ZD-5B-7					✓	✓	✓			
190	Manual	FL.4	4ZD-5B-8					✓	✓	✓			
191	Smoke	FL.4	4ZD-5B-9					✓	✓	✓	อุปกรณ์ไม่ทำงาน		
192	Smoke	FL.4	4ZD-5B-10					✓	✓	✓			
193	Smoke	FL.4	4ZD-5B-11					✓	✓	✓			
194	Smoke	FL.4	4ZD-5B-12					✓	✓	✓			
195	Smoke	FL.4	4ZD-5B-13					✓	✓	✓			
196	Smoke	FL.4	4ZD-5B-14					✓	✓	✓			
197	Smoke	FL.4	4ZD-5B-15					✓	✓	✓			
198	Manual	FL.4	4ZD-5B-16					✓	✓	✓			
199	Smoke	FL.4	4ZD-5B-17					✓	✓	✓			
200	Smoke	FL.4	4ZD-5B-18					✓	✓	✓			

COMMENT : อุปกรณ์ไม่ทำงานขอเปลี่ยนใหม่ 5 ตัว



# FIRE ALARM SYSTEM

บริษัท ธารา เทคโนโลยี จำกัด  
Project : การติดตั้งระบบแจ้งเหตุเพลิงไหม้ อาคาร 4 ชั้น อาคาร 4 ชั้น อาคาร 4 ชั้น  
Building : อาคาร 4 ชั้น  
Service : Yearly 4/4 Other

-	N/A
✓	Normal
✗	Abnormal

INSPECTION AND TEST REPORT FOR DEVICES												
Item	Type	Area Description / Location	Device Address / Zone	Quarterly				Actions		Test Result	Remarks	
				1	2	3	4	Visual Check	Clean Test			
201	Smoke	FL.4	4ZD-5B-19		✓			✓	✓	✓	อุปกรณ์ไม่ทำงาน	
202	Smoke	FL.4	4ZD-5B-20					✓	✓	✓		
203	Smoke	FL.4	4ZD-5B-21					✓	✓	✓		
204	Smoke	FL.4	4ZD-5B-22					✓	✓	✓		
205	Smoke	FL.4	4ZD-5B-23					✓	✓	✓		
206	Smoke	FL.4	4ZD-5B-24					✓	✓	✓		
207	Smoke	FL.4	4ZD-5B-25					✓	✓	✓		
208	Smoke	FL.4	4ZD-1C-1					✓	✓	✓		
209	Smoke	FL.4	4ZD-1C-2					✓	✓	✓		
210	Smoke	FL.4	4ZD-1C-3					✓	✓	✓		
211	Manual	FL.4	4ZD-1C-4					✓	✓	✓	อุปกรณ์ไม่ทำงาน	
212	Smoke	FL.4	4ZD-1C-5					✓	✓	✓		
213	Smoke	FL.4	4ZD-1C-6					✓	✓	✓		
214	Smoke	FL.4	4ZD-1C-7					✓	✓	✓		
215	Smoke	FL.4	4ZD-1C-8					✓	✓	✓		
216	Smoke	FL.4	4ZD-1C-9					✓	✓	✓		
217	Smoke	FL.4	4ZD-1C-10					✓	✓	✓		
218	Smoke	FL.4	4ZD-1C-11					✓	✓	✓		
219	Smoke	FL.4	4ZD-1C-12					✓	✓	✓		
220	Manual	FL.4	4ZD-1C-13					✓	✓	✓		

COMMENT : อุปกรณ์ไม่ทำงานขอเปลี่ยนใหม่ 5 ตัว

Quarterly	TEST BY : Confide Technology	Date	APPROVED BY : ผู้ตรวจการ	Date
1	SIGNATURE :		SIGNATURE :	
2	SIGNATURE :		SIGNATURE :	
3	SIGNATURE :		SIGNATURE :	
4	SIGNATURE :	13/9/63	SIGNATURE :	13/9/64

Quarterly	TEST BY : Confide Technology	Date	APPROVED BY : ผู้ตรวจการ	Date
1	SIGNATURE :		SIGNATURE :	
2	SIGNATURE :		SIGNATURE :	
3	SIGNATURE :		SIGNATURE :	
4	SIGNATURE :	13/9/63	SIGNATURE :	13/9/64





# FIRE ALARM SYSTEM

ทำธุรกรรมระบบสัญญาณแจ้งเหตุเพลิงไหม้ มหาวิทยาลัยขอนแก่น คณะแพทยศาสตร์ศิริราชพยาบาล  
Project : การตรวจเช็คสัญญาณเตือนภัยเพลิงไหม้ อาคาร 4 ชั้น ชั้น 4 อาคาร 4 ชั้น

Building : การตรวจเช็คสัญญาณเตือนภัยเพลิงไหม้ อาคาร 4 ชั้น ชั้น 4 อาคาร 4 ชั้น  
Service : Yearly 4/4 Other

-	N/A
✓	Normal
✗	Abnormal

INSPECTION AND TEST REPORT FOR DEVICES													
Item	Type	Area Description / Location	Device Address / Zone	Quarterly				Actions			Remarks		
				1	2	3	4	Visual Check	Clean	Test			
221	Smoke	FL.4	4ZD-1C-14										
222	Smoke	FL.4	4ZD-1C-15										
223	Smoke	FL.4	4ZD-2C-1										
224	Smoke	FL.4	4ZD-2C-2										
225	Smoke	FL.4	4ZD-2C-3										
226	Smoke	FL.4	4ZD-2C-4										
227	Smoke	FL.4	4ZD-2C-5										
228	Smoke	FL.4	4ZD-2C-6										
229	Smoke	FL.4	4ZD-2C-7										
230	Smoke	FL.4	4ZD-2C-8										
231	Smoke	FL.4	4ZD-2C-9										
232	Smoke	FL.4	4ZD-2C-10										
233	Smoke	FL.4	4ZD-2C-11										
234	Smoke	FL.4	4ZD-2C-12										
235	Smoke	FL.4	4ZD-2C-13										
236	Smoke	FL.4	4ZD-2C-14										
237	Smoke	FL.4	4ZD-2C-15										
238	Smoke	FL.4	4ZD-2C-16										
239	Manual	FL.4	4ZD-2C-17										
240	Smoke	FL.4	4ZD-2C-18										

COMMENT : การตรวจเช็คสัญญาณเตือนภัยเพลิงไหม้ อาคาร 4 ชั้น ชั้น 4 อาคาร 4 ชั้น

Quarterly	TEST BY : Confide Technology	Date	APPROVED BY : การตรวจเช็คสัญญาณเตือนภัยเพลิงไหม้ อาคาร 4 ชั้น ชั้น 4 อาคาร 4 ชั้น	Date
1	SIGNATURE :		SIGNATURE :	
2	SIGNATURE :		SIGNATURE :	
3	SIGNATURE :		SIGNATURE :	
4	SIGNATURE :	13/9/68	SIGNATURE :	13/9/68



# FIRE ALARM SYSTEM

ทำธุรกรรมระบบสัญญาณแจ้งเหตุเพลิงไหม้ มหาวิทยาลัยขอนแก่น คณะแพทยศาสตร์ศิริราชพยาบาล  
Project : การตรวจเช็คสัญญาณเตือนภัยเพลิงไหม้ อาคาร 4 ชั้น ชั้น 4 อาคาร 4 ชั้น

Building : การตรวจเช็คสัญญาณเตือนภัยเพลิงไหม้ อาคาร 4 ชั้น ชั้น 4 อาคาร 4 ชั้น  
Service : Yearly 4/4 Other

-	N/A
✓	Normal
✗	Abnormal

INSPECTION AND TEST REPORT FOR DEVICES												
Item	Type	Area Description / Location	Device Address / Zone	Quarterly				Actions			Remarks	
				1	2	3	4	Visual Check	Clean	Test		
241	Smoke	FL.4	4ZD-2C-19					✓	✓	✓		
242	Smoke	FL.4	4ZD-2C-20					✓	✓	✓		
243	Smoke	FL.4	4ZD-2C-21					✓	✓	✓		
244	Smoke	FL.4	4ZD-2C-22					✓	✓	✓		
245	Smoke	FL.4	4ZD-2C-23					✓	✓	✓		
246	Smoke	FL.4	4ZD-2C-24					✓	✓	✓		
247	Smoke	FL.4	4ZD-3C-1					✓	✓	✓		
248	Smoke	FL.4	4ZD-3C-2					✓	✓	✓		
249	Smoke	FL.4	4ZD-3C-3					✓	✓	✓		
250	Smoke	FL.4	4ZD-3C-4					✓	✓	✓		
251	Smoke	FL.4	4ZD-3C-5					✓	✓	✓		
252	Smoke	FL.4	4ZD-3C-6					✓	✓	✓		Handwritten note
253	Manual	FL.4	4ZD-3C-7					✓	✓	✓		
254	Smoke	FL.4	4ZD-3C-8					✓	✓	✓		
255	Manual	FL.4	4ZD-3C-9					✓	✓	✓		
256	Smoke	FL.4	4ZD-3C-10					✓	✓	✓		
257	Smoke	FL.4	4ZD-3C-11					✓	✓	✓		Handwritten note
258	Smoke	FL.4	4ZD-3C-12					✓	✓	✓		
259	Smoke	FL.4	4ZD-3C-13					✓	✓	✓		
260	Smoke	FL.4	4ZD-3C-14					✓	✓	✓		

COMMENT : การตรวจเช็คสัญญาณเตือนภัยเพลิงไหม้ อาคาร 4 ชั้น ชั้น 4 อาคาร 4 ชั้น

Quarterly	TEST BY : Confide Technology	Date	APPROVED BY : การตรวจเช็คสัญญาณเตือนภัยเพลิงไหม้ อาคาร 4 ชั้น ชั้น 4 อาคาร 4 ชั้น	Date
1	SIGNATURE :		SIGNATURE :	
2	SIGNATURE :		SIGNATURE :	
3	SIGNATURE :		SIGNATURE :	
4	SIGNATURE :	13/9/68	SIGNATURE :	13/9/68



# FIRE ALARM SYSTEM

Project : บำรุงรักษาระบบสัญญาณแจ้งเหตุเพลิงไหม้ มหาวิทยาลัยมหิดล คณะแพทยศาสตร์ศิริราชพยาบาล  
ศูนย์การแพทย์กาญจนาภิเษก ประจําปี 2567-2568

Building : ศูนย์การแพทย์กาญจนาภิเษก Location : 4th Floor

Service : ☒ Yearly ☐ 4/A ☐ Other

-	N/A
✓	Normal
✗	Abnormal

Item	Type	Area Description / Location	Device Address / Zone	Quarterly				Actions			Remarks
				1	2	3	4	Visual Check	Clean	Test Result	
				1	2	3	4	1	2	3	
261	Smoke	FL 4	4ZD-3C-15					✓	✓	✓	สัญญาณเตือน
262	Smoke	FL 4	4ZD-3C-16					✓	✓	✓	
263	Smoke	FL 4	4ZD-3C-17					✓	✓	✓	
264	Manual	FL 4	4ZD-3C-18					✓	✓	✓	
265	Smoke	FL 4	4ZD-3C-19					✓	✓	✓	
266	Smoke	FL 4	4ZD-3C-20					✓	✓	✓	
267	Smoke	FL 4	4ZD-3C-21					✓	✓	✓	
268	Smoke	FL 4	4ZD-3C-22					✓	✓	✓	
269	Smoke	FL 4	4ZD-3C-23					✓	✓	✓	
270											
271											
272											
273											
274											
275											
276											
277											
278											
279											
280											

COMMENT :

Quarterly	TEST BY : Confide Technology	Date	APPROVED BY : ศูนย์การแพทย์กาญจนาภิเษก	Date
1	SIGNATURE :		SIGNATURE :	
2	SIGNATURE :		SIGNATURE :	
3	SIGNATURE :		SIGNATURE :	
4	SIGNATURE :	13/9/64	SIGNATURE :	13/9/64



# FIRE ALARM SYSTEM

Project : บำรุงรักษาระบบสัญญาณแจ้งเหตุเพลิงไหม้ มหาวิทยาลัยมหิดล คณะแพทยศาสตร์ศิริราชพยาบาล  
ศูนย์การแพทย์กาญจนาภิเษก ประจําปี 2567-2568

Building : ศูนย์การแพทย์กาญจนาภิเษก Location : Roof Floor

Service : ☒ Yearly ☐ 4/A ☐ Other

-	N/A
✓	Normal
✗	Abnormal

Item	Type	Area Description / Location	Device Address / Zone	Quarterly				Actions			Remarks
				1	2	3	4	Visual Check	Clean	Test Result	
				1	2	3	4	1	2	3	
1	Smoke	FL Roof	ZD-R1B-4					✓	✓	✓	สัญญาณเตือน
2	Smoke	FL Roof	ZD-R1B-5					✓	✓	✓	
3	Smoke	FL Roof	ZD-R1B-6					✓	✓	✓	
4	Smoke	FL Roof	ZD-R1B-7					✓	✓	✓	
5	Smoke	FL Roof	ZD-R1B-8					✓	✓	✓	
6	Smoke	FL Roof	ZD-R1B-9					✓	✓	✓	
7	Smoke	FL Roof	ZD-R1B-10					✓	✓	✓	
8	Smoke	FL Roof	ZD-R1B-11					✓	✓	✓	
9	Smoke	FL Roof	ZD-R1B-12					✓	✓	✓	
10	Smoke	FL Roof	ZD-R1B-13					✓	✓	✓	สัญญาณเตือน
11	Smoke	FL Roof	ZD-R1B-14					✓	✓	✓	
12	Smoke	FL Roof	ZD-R1B-15					✓	✓	✓	
13	Smoke	FL Roof	ZD-R1B-16					✓	✓	✓	
14	Smoke	FL Roof	ZD-R1B-17					✓	✓	✓	
15	Smoke	FL Roof	ZD-R2B-1					✓	✓	✓	
16	Smoke	FL Roof	ZD-R2B-2					✓	✓	✓	
17	Smoke	FL Roof	ZD-R2B-3					✓	✓	✓	
18	Smoke	FL Roof	ZD-R2B-4					✓	✓	✓	
19	Smoke	FL Roof	ZD-R2B-5					✓	✓	✓	
20	Smoke	FL Roof	ZD-R2B-6					✓	✓	✓	

COMMENT : การตรวจพบสัญญาณเตือนผิดปกติในโซน 13/14/15/16/17/18/19/20



FIRE ALARM SYSTEM

บริษัท วิศวกรรมการป้องกันภัยจากเพลิงไหม้ จำกัด (มหาชน) 2567-2568  
Confide Technology

Project : วิศวกรรมการป้องกันภัยจากเพลิงไหม้ จำกัด (มหาชน) 2567-2568  
Building : วิศวกรรมการป้องกันภัยจากเพลิงไหม้ จำกัด (มหาชน) 2567-2568  
Service : Yearly 4/4 Other

-	NA
✓	Normal
✗	Abnormal

INSPECTION AND TEST REPORT FOR DEVICES												
Item	Type	Area Description / Location	Device Address / Zone	Quarterly				Actions		Test Result	Remarks	
				1	2	3	4	Visual Check	Test			
21	Smoke	FL Roof	ZD-R2B-7	✓	✓	✓	✓	✓	✓	✓	ตรวจพบควัน R	
22	Smoke	FL Roof	ZD-R2B-8	✓	✓	✓	✓	✓	✓	✓		
23	Smoke	FL Roof	ZD-R2B-9	✓	✓	✓	✓	✓	✓	✓		
24	Manual	FL Roof	ZD-R2B-10	✓	✓	✓	✓	✓	✓	✓		
25	Smoke	FL Roof	ZD-R2B-11	✓	✓	✓	✓	✓	✓	✓	ตรวจพบควัน R	
26	Smoke	FL Roof	ZD-R2B-12	✓	✓	✓	✓	✓	✓	✓		
27	Smoke	FL Roof	ZD-R2B-13	✓	✓	✓	✓	✓	✓	✓		
28	Smoke	FL Roof	ZD-R2B-14	✓	✓	✓	✓	✓	✓	✓		
29	Smoke	FL Roof ฟ้ากรรณ	ZD-R2B-15	✓	✓	✓	✓	✓	✓	✓	ตรวจพบควัน R	
30	Smoke	FL Roof ฟ้ากรรณ	ZD-R2B-16	✓	✓	✓	✓	✓	✓	✓		
31	Smoke	FL Roof ฟ้ากรรณ	ZD-R2D-17	✓	✓	✓	✓	✓	✓	✓		
32	Smoke	FL Roof ฟ้ากรรณ	ZD-R2D-18	✓	✓	✓	✓	✓	✓	✓		
33	Smoke	FL Roof ฟ้ากรรณ	ZD-R2D-19	✓	✓	✓	✓	✓	✓	✓	ตรวจพบควัน R	
34	Smoke	FL Roof ฟ้ากรรณ	ZD-R2D-20	✓	✓	✓	✓	✓	✓	✓		
35	Smoke	FL Roof ฟ้ากรรณ	ZD-R2D-21	✓	✓	✓	✓	✓	✓	✓		
36	Smoke	FL Roof ฟ้ากรรณ	ZD-R2D-22	✓	✓	✓	✓	✓	✓	✓		
37	Smoke	FL Roof ฟ้ากรรณ	ZD-R2D-23	✓	✓	✓	✓	✓	✓	✓	ตรวจพบควัน R	
38	Smoke	FL Roof ฟ้ากรรณ	ZD-R2D-24	✓	✓	✓	✓	✓	✓	✓		
39	Smoke	FL Roof Store	ZD-R1B-15	✓	✓	✓	✓	✓	✓	✓		
40	Smoke	FL Roof Store	ZD-R1B-16	✓	✓	✓	✓	✓	✓	✓		

COMMENT : วิศวกรรมการป้องกันภัยจากเพลิงไหม้ จำกัด (มหาชน) 2567-2568

Quarterly	TEST BY : Confide Technology	Date	APPROVED BY : วิศวกรรมการป้องกันภัยจากเพลิงไหม้ จำกัด (มหาชน)	Date
1	SIGNATURE :		SIGNATURE :	
2	SIGNATURE :		SIGNATURE :	
3	SIGNATURE :		SIGNATURE :	
4	SIGNATURE :	13/9/64	SIGNATURE :	13/9/64



FIRE ALARM SYSTEM

บริษัท วิศวกรรมการป้องกันภัยจากเพลิงไหม้ จำกัด (มหาชน) 2567-2568  
Confide Technology

Project : วิศวกรรมการป้องกันภัยจากเพลิงไหม้ จำกัด (มหาชน) 2567-2568  
Building : วิศวกรรมการป้องกันภัยจากเพลิงไหม้ จำกัด (มหาชน) 2567-2568  
Service : Yearly 4/4 Other

-	NA
✓	Normal
✗	Abnormal

Inspection and / or Report for Vehicles										
Item	Type	Area Description / Location	Device Address / Zone	Quarterly				Actions		Remarks
								Visual Check	Test Result	
				1	2	3	4			
41	Smoke	FL Roof Store	ZD-R1B-17	✓	✓	✓	✓	✓	✓	} ตรวจพบควัน R
42	Smoke	FL Roof Store	ZD-R1B-18	✓	✓	✓	✓	✓	✓	
43	Smoke	FL Roof Store	ZD-R1B-19	✓	✓	✓	✓	✓	✓	
44										
45										} ตรวจพบควัน R
46										
47										
48										
49										} ตรวจพบควัน R
50										
51										
52										
53										} ตรวจพบควัน R
54										
55										
56										
57										} ตรวจพบควัน R
58										
59										
60										

COMMENT : วิศวกรรมการป้องกันภัยจากเพลิงไหม้ จำกัด (มหาชน) 2567-2568

Quarterly	TEST BY : Confide Technology	Date	APPROVED BY : วิศวกรรมการป้องกันภัยจากเพลิงไหม้ จำกัด (มหาชน)	Date
1	SIGNATURE :		SIGNATURE :	
2	SIGNATURE :		SIGNATURE :	
3	SIGNATURE :		SIGNATURE :	
4	SIGNATURE :	13/9/18	SIGNATURE :	13/9/18





FIRE ALARM SYSTEM

Project: ศูนย์การแพทย์กาญจนาภิเษก โรงพยาบาลศิริราช  
Building: ศูนย์การแพทย์กาญจนาภิเษก Location: D Floor  
Service: ☒ Yearly ☐ Other

Test Result: ☒ Normal ☐ Abnormal

Item	Type	Area Description / Location	Device Address / Zone	Quarterly				Actions		Remarks
				1	2	3	4	Visual Check	Test	
1	Smoke	FLD	ZD-D1-1							
2	Smoke	FLD	ZD-D1-2							
3	Manual	FLD	ZD-D2-1							
4	Smoke	FLD	ZD-D2-2							
5	Smoke	FLD	ZD-D2-3							
6	Smoke	FLD	ZD-D2-4							
7	Smoke	FLD	ZD-D2-5							
8	Smoke	FLD	ZD-D2-6							
9	Smoke	FLD	ZD-D2-7							
10	Smoke	FLD	ZD-D2-8							
11	Smoke	FLD	ZD-D3-1							
12	Smoke	FLD	ZD-D3-2							
13	Smoke	FLD	ZD-D3-3							
14	Smoke	FLD	ZD-D3-4							
15	Smoke	FLD	ZD-D3-5							
16	Smoke	FLD	ZD-D3-6							
17	Smoke	FLD	ZD-D3-7							
18	Smoke	FLD	ZD-D3-8							
19	Smoke	FLD	ZD-D3-9							
20										

COMMENT: หมายเหตุ: ไม่พบการแจ้งเตือนสัญญาณไฟไหม้

Quarterly	TEST BY: Confide Technology	Date	APPROVED BY: ศูนย์การแพทย์กาญจนาภิเษก	Date
1	SIGNATURE:		SIGNATURE:	
2	SIGNATURE:		SIGNATURE:	
3	SIGNATURE:		SIGNATURE:	
4	SIGNATURE:	13/9/18	SIGNATURE:	13/9/18



FIRE ALARM SYSTEM

Project: ศูนย์การแพทย์กาญจนาภิเษก โรงพยาบาลศิริราช  
Building: ศูนย์การแพทย์กาญจนาภิเษก Location: D Floor  
Service: ☒ Yearly ☐ Other

Test Result: ☒ Normal ☐ Abnormal

Item	Type	Area Description / Location	Device Address / Zone	Quarterly				Actions		Remarks
				1	2	3	4	Visual Check	Test	
1	Smoke	FLD	ZD-RIC-1							
2	Manual	FLD	ZD-RIC-2							
3	Smoke	FLD	ZD-RIC-3							
4	Smoke	FLD	ZD-RIC-4							
5	Smoke	FLD	ZD-RIC-5							
6	Smoke	FLD	ZD-RIC-6							
7	Smoke	FLD	ZD-RIC-7							
8	Smoke	FLD	ZD-RIC-8							
9	Smoke	FLD	ZD-RIC-9							
10	Smoke	FLD	ZD-RIC-10							
11	Manual	FLD	ZD-RIC-1							
12	Smoke	FLD	ZD-RIC-2							
13	Smoke	FLD	ZD-RIC-3							
14	Smoke	FLD	ZD-RIC-4							
15	Smoke	FLD	ZD-RIC-5							
16	Smoke	FLD	ZD-RIC-6							
17	Smoke	FLD	ZD-RIC-7							
18	Smoke	FLD	ZD-RIC-8							
19	Smoke	FLD	ZD-RIC-9							
20	Smoke	FLD	ZD-RIC-10							

COMMENT: หมายเหตุ: ไม่พบการแจ้งเตือนสัญญาณไฟไหม้

Quarterly	TEST BY: Confide Technology	Date	APPROVED BY: ศูนย์การแพทย์กาญจนาภิเษก	Date
1	SIGNATURE:		SIGNATURE:	
2	SIGNATURE:		SIGNATURE:	
3	SIGNATURE:		SIGNATURE:	
4	SIGNATURE:	13/9/18	SIGNATURE:	13/9/18





FIRE ALARM SYSTEM

บริการระบบแจ้งเหตุเพลิงไหม้ 24 ชั่วโมง พร้อมทีมช่างติดตั้งและซ่อมบำรุง

Project : ศูนย์การค้าอิมเมคซ์ 2567-2568

Building : ศูนย์การค้าอิมเมคซ์ 2567-2568 Location : D Floor

Service : ☒ Yearly ☐ 4/4 ☐ Other

✓	OK
✗	Not OK
✗	Abnormal

INSPECTION AND TEST REPORT FOR DEVICES										
Item	Type	Area Description / Location	Device Address / Zone	Quarterly				Actions		Remarks
				1	2	3	4	Visual Check	Test	
21	Smoke	FLO	ZD-RZC-11					✓	✓	
22	Smoke	FLO	ZD-RZC-12					✓	✓	
23	Smoke	FLO	ZD-RZC-13					✓	✓	
24	Smoke	FLO	ZD-RZC-14					✓	✓	
25	Smoke	FLO	ZD-RZC-15					✓	✓	
26	Smoke	FLO	ZD-RZC-16					✓	✓	
27	Smoke	FLO	ZD-RZC-17					✓	✓	
28	Smoke	FLO	ZD-RZC-18					✓	✓	
29	Smoke	FLO	ZD-RZC-19					✓	✓	
30										
31										
32										
33										
34										
35										
36										
37										
38										
39										
40										

COMMENT : ตรวจพบสัญญาณผิดปกติและสัญญาณเตือน

Quarterly	TEST BY : Confide Technology	Date	APPROVED BY : ศูนย์การค้าอิมเมคซ์	Date
1	SIGNATURE :		SIGNATURE :	
2	SIGNATURE :		SIGNATURE :	
3	SIGNATURE :		SIGNATURE :	
4	SIGNATURE :	13/9/68	SIGNATURE :	13/9/68

อาคารระยะที่ 2

# TABLE OF CONTENT



P.I	Inspection And Test Report
P.2	Inspection photo
P.3	Service
P.4	Drawing

## PART 1 INSPECTION AND TEST REPORT

Preventive Maintenance Report: Fire Alarm System  
มหาวิทยาลัยมหิดล คณะแพทยศาสตร์ศิริราชพยาบาล ศูนย์การแพทย์กาญจนาภิเษก  
อาคารระยองที่ 2 ครั้งที่ 4/4 ประจำปี 2567-2568





## FIRE ALARM SYSTEM

Project : บำรุงรักษาระบบสัญญาณแจ้งเหตุเพลิงไหม้ มหาวิทยาลัยมหิดล คณะแพทยศาสตร์ศิริราชพยาบาล  
ศูนย์การแพทย์กาญจนาภิเษก ประจำปี 2567-2568

Building : ระยะที่ 2 Location : อาคารระยะที่ 2 FL.1-5

Service Date : 13/09/68

Item	Front Side	In Side	Battery
FACP 1			
FACP 2			

COMMENT :



## FIRE ALARM SYSTEM

Project : บำรุงรักษาระบบสัญญาณแจ้งเหตุเพลิงไหม้ มหาวิทยาลัยมหิดล  
คณะแพทยศาสตร์ศิริราชพยาบาล ศูนย์การแพทย์กาญจนาภิเษก ประจำปี 2567-2568

Building : ระยะที่ 2 Location : Secure Room FL.2

Service : ☒ Yearly 4/4 ☐ Other

Color Graphic Software : No. 1

INSPECTION AND REPORT FOR COLOR GRAPHIC SOFTWARE			
1	Monitor		Remark
1.1	Status	<input checked="" type="checkbox"/> Pass <input type="checkbox"/> Not Pass	
2	Computer Desktop (PC)		Remark
2.1	Status	<input checked="" type="checkbox"/> Pass <input type="checkbox"/> Not Pass	
3	Software		Remark
3.1	Alarm Event	<input checked="" type="checkbox"/> Pass <input type="checkbox"/> Not Pass	
3.2	Trouble/Monitor Event	<input checked="" type="checkbox"/> Pass <input type="checkbox"/> Not Pass	
3.3	Command	<input checked="" type="checkbox"/> Pass <input type="checkbox"/> Not Pass	

COMMENT: ใช้จนได้ปกติ







# FIRE ALARM SYSTEM

Project : บำรุงรักษาระบบสัญญาณแจ้งเหตุเพลิงไหม้ มหาวิทยาลัยมหิดล คณะแพทยศาสตร์ศิริราชพยาบาล ศูนย์  
การแพทย์กาญจนาภิเษก ประจำปี 2567-2568

Building : ชั้นที่ 2 Location : 1st Floor  
Service : ☒ Yearly ☐ Other

-	N/A
✓	Normal
✗	Abnormal

INSPECTION AND TEST REPORT FOR DEVICES												
Item	Type	Area Description / Location	Device Address / Zone	Quarterly				Actions			Remarks	
				1	2	3	4	Visual Check	Clean	Test		
21	Smoke/Add	ESWL ROOM	L01D021	✓	✓	✓	✓	✓	✓	✓	-	
22	Smoke/Add	CLEAN THE DEVICE	L01D022	✓	✓	✓	✓	✓	✓	✓	-	
23	Smoke/Add	MULTI FUNCTION	L01D023	✓	✓	✓	✓	✓	✓	✓	-	
24	Smoke/Add	SIGNAGE EXAM ROOM 7	L01D024	✓	✓	✓	✓	✓	✓	✓	-	
25	Smoke/Add	SIGNAGE EXAM ROOM 8	L01D025	✓	✓	✓	✓	✓	✓	✓	-	
26	Smoke/Add	SIGNAGE EXAM ROOM 9	L01D026	✓	✓	✓	✓	✓	✓	✓	-	
27	Heat/Add	TREATMENT ROOM	L01D027	✓	✓	✓	✓	✓	✓	✓	-	
28	Smoke/Add	TREATMENT ROOM	L01D028	✓	✓	✓	✓	✓	✓	✓	-	
29	Smoke/Add	TREATMENT ROOM	L01D029	✓	✓	✓	✓	✓	✓	✓	-	
30	Smoke/Add	MALE HANDICAP ROOM	L01D030	✓	✓	✓	✓	✓	✓	✓	-	
31	Smoke/Add	CHIKING ROOM 1	L01D031	✓	✓	✓	✓	✓	✓	✓	-	
32	Smoke/Add	CHIKING ROOM2	L01D032	✓	✓	✓	✓	✓	✓	✓	-	
33	Smoke/Add	FEMALE HANDICAP ROOM	L01D033	✓	✓	✓	✓	✓	✓	✓	-	
34	Smoke/Add	METTING ROOM	L01D034	✓	✓	✓	✓	✓	✓	✓	-	
35	Smoke/Add	STAFF ROOM	L01D035	✓	✓	✓	✓	✓	✓	✓	-	
36	Smoke/Add	HEAD NURSE	L01D036	✓	✓	✓	✓	✓	✓	✓	-	
37	Smoke/Add	STAFF ROOM	L01D037	✓	✓	✓	✓	✓	✓	✓	-	
38	Smoke/Add	EXAMINATION ROOM 6	L01D038	✓	✓	✓	✓	✓	✓	✓	-	
39	Smoke/Add	EXAMINATION ROOM 5	L01D039	✓	✓	✓	✓	✓	✓	✓	-	
40	Smoke/Add	EXAMINATION ROOM 4	L01D040	✓	✓	✓	✓	✓	✓	✓	-	

COMMENT : พาน้ำงานไม้สะดวกให้ทดสอบอุปกรณ์และสัญญาณเสียง



# FIRE ALARM SYSTEM

Project : บำรุงรักษาระบบสัญญาณแจ้งเหตุเพลิงไหม้ มหาวิทยาลัยมหิดล คณะแพทยศาสตร์ศิริราชพยาบาล  
ศูนย์การแพทย์กาญจนาภิเษก ประจำปี 2567-2568

Building : ชั้นที่ 2 Location : 1st Floor  
Service : ☒ Yearly ☐ Other

-	N/A
✓	Normal
✗	Abnormal

INSPECTION AND TEST REPORT FOR DEVICES												
Item	Type	Area Description / Location	Device Address / Zone	Quarterly				Actions			Remarks	
				1	2	3	4	Visual Check	Clean	Test		
41	Smoke/Add	EXAMINATION ROOM 3.	L01D041	✓	✓	✓	✓	✓	✓	-		
42	Smoke/Add	EXAMINATION ROOM 2.	L01D042	✓	✓	✓	✓	✓	✓	-		
43	Smoke/Add	EXAMINATION ROOM 1.	L01D043	✓	✓	✓	✓	✓	✓	-		
44	Smoke/Add	APPOINTMENT ROOM 1.	L01D044	✓	✓	✓	✓	✓	✓	-		
45	Smoke/Add	SCREENING.	L01D045	✓	✓	✓	✓	✓	✓	-		
46	Smoke/Add	CASHER ZOO1.	L01D046	✓	✓	✓	✓	✓	✓	-		
47	Smoke/Add	STORAGE ROOM 2001.	L01D047	✓	✓	✓	✓	✓	✓	-		
48	Smoke/Add	AHU ROOM1/1.	L01D048	✓	✓	✓	✓	✓	✓	-		
49	Smoke/Add	TOOL CLEANING.	L01D049	✓	✓	✓	✓	✓	✓	-		
50	Smoke/Add	HEAD NURSE.	L01D050	✓	✓	✓	✓	✓	✓	-		
51	Smoke/Add	STAFF ROOM.	L01D051	✓	✓	✓	✓	✓	✓	-		
52	Smoke/Add	STAFF ROOM.	L01D052	✓	✓	✓	✓	✓	✓	-		
53	Smoke/Add	STORE ROOM.	L01D053	✓	✓	✓	✓	✓	✓	-		
54	Smoke/Add	EXAMINATION ROOM 4.	L01D054	✓	✓	✓	✓	✓	✓	-		
55	Smoke/Add	EXAMINATION ROOM 3.	L01D055	✓	✓	✓	✓	✓	✓	-		
56	Smoke/Add	EXAMINATION ROOM 2.	L01D056	✓	✓	✓	✓	✓	✓	-		
57	Smoke/Add	EXAMINATION ROOM 1.	L01D057	✓	✓	✓	✓	✓	✓	-		
58	Smoke/Add	TREATMENT ROOM.	L01D058	✓	✓	✓	✓	✓	✓	-		
59	Smoke/Add	PV 5.	L01D059	✓	✓	✓	✓	✓	✓	-		
60	Smoke/Add	EXAMINATION ROOM 5.	L01D060	✓	✓	✓	✓	✓	✓	-		

COMMENT : พาน้ำงานไม้สะดวกให้ทดสอบอุปกรณ์และสัญญาณเสียง



FIRE ALARM SYSTEM

Project : บำรุงรักษาระบบสัญญาณแจ้งเหตุเพลิงไหม้ มหาวิทยาลัยมหิดล คณะแพทยศาสตร์ศิริราชพยาบาล  
ศูนย์การแพทย์กาญจนาภิเษก พระตำหนัก 2567-2568

Building : ชั้นที่ 2

Location : 1st Floor

Service : ☒ Yearly ☐ 4/4 ☐ Other

-	N/A
✓	Normal
✗	Abnormal

INSPECTION AND TEST REPORT FOR DEVICES												
Item	Type	Area Description / Location	Device Address / Zone	Quarterly				Actions		Test Result	Remarks	
				1	2	3	4	Visual Check	Test			
61	Smoke/Add	EXAMINATION ROOM 6.	L01D061					✓	✓	-		
62	Smoke/Add	PV 6.	L01D062					✓	✓	-		
63	Smoke/Add	PV 7.	L01D063					✓	✓	-		
64	Smoke/Add	EXAMINATION ROOM 7.	L01D064					✓	✓	-		
65	Smoke/Add	AHU ROOM 1/2.	L01D065					✓	✓	-		
66	Smoke/Add	STORE TOOLS.	L01D066					✓	✓	-		
67	Smoke/Add	HEAT NURSE.	L01D067					✓	✓	-		
68	Smoke/Add	STAFF ROOM.	L01D068					✓	✓	-		
69	Smoke/Add	STAFF ROOM.	L01D069					✓	✓	-		
70	Smoke/Add	STORE.	L01D070					✓	✓	-		
71	Smoke/Add	EXAMINATION ROOM 4.	L01D071					✓	✓	-		
72	Smoke/Add	EXAMINATION ROOM 3.	L01D072					✓	✓	-		
73	Smoke/Add	EXAMINATION ROOM 2.	L01D073					✓	✓	-		
74	Smoke/Add	EXAMINATION ROOM 1.	L01D074					✓	✓	-		
75	Smoke/Add	TREATMENT ROOM.	L01D075					✓	✓	-		
76	Smoke/Add	EXAMINATION ROOM 5.	L01D076					✓	✓	-		
77	Smoke/Add	EXAMINATION ROOM 6.	L01D077					✓	✓	-		
78	Smoke/Add	EXAMINATION ROOM 7.	L01D078					✓	✓	-		
79	Smoke/Add	EXAMINATION ROOM 8.	L01D079					✓	✓	-		
80	Smoke/Add	STAFF ONLY.	L01D080					✓	✓	-		

COMMENT : ทรัพย์สินงานไม่เสียหายให้ตลอดอุปกรณ์และสัญญาณเสียง



FIRE ALARM SYSTEM

Project : บำรุงรักษาระบบสัญญาณแจ้งเหตุเพลิงไหม้ มหาวิทยาลัยมหิดล คณะแพทยศาสตร์ศิริราชพยาบาล  
ศูนย์การแพทย์กาญจนาภิเษก พระตำหนัก 2567-2568

Building : ชั้นที่ 2

Location : 1st Floor

Service : ☒ Yearly ☐ 4/4 ☐ Other

-	N/A
✓	Normal
✗	Abnormal

INSPECTION AND TEST REPORT FOR DEVICES												
Item	Type	Area Description / Location	Device Address / Zone	Quarterly				Actions		Test Result	Remarks	
				1	2	3	4	Visual Check	Clean Test			
81	Smoke/Add	โถงลิฟต์ชั้นรวม	L01D081					✓	✓	-		
82	Smoke/Add	โถงลิฟต์ชั้น 1	L01D082					✓	✓	-		
83	Smoke	EE Room	L01D083					✓	✓	-		
84	Smoke	ZONE 1/1 CORRIDOR	L01M001					✓	✓	-		
85	Smoke	ZONE 1/2 CORRIDOR	L01M002					✓	✓	-		
86	Smoke	ZONE 1/3 CORRIDOR	L01M003					✓	✓	-		
87	Smoke	ZONE 1/4 CORRIDOR	L01M004					✓	✓	-		
88	Smoke	ZONE 1/5 CORRIDOR	L01M005					✓	✓	-		
89	Smoke	ZONE 1/6 CORRIDOR	L01M006					✓	✓	-		
90	Smoke	ZONE 1/7 CORRIDOR	L01M007					✓	✓	-		
91	Smoke	ZONE 1/8 CORRIDOR	L01M008					✓	✓	-		
92	Smoke	ZONE 1/10 CORRIDOR	L01M010					✓	✓	-		
93	Smoke	ZONE 1/11 CORRIDOR	L01M011					✓	✓	-		
94	Smoke	ZONE 1/12 CORRIDOR	L01M012					✓	✓	-		
95	Smoke	ZONE 1/13 CORRIDOR	L01M013					✓	✓	-		
96	Smoke	ZONE 1/14 CORRIDOR	L01M014					✓	✓	-		
97	Manual	ZONE ST-2	L01M015					✓	✓	-		
98	Manual	MANUAL 1.	L01M034					✓	✓	-		
99	Manual	MANUAL 2.	L01M035					✓	✓	-		
100	Manual	MANUAL 3.	L01M036					✓	✓	-		

COMMENT : ทรัพย์สินงานไม่เสียหายให้ตลอดอุปกรณ์และสัญญาณเสียง



FIRE ALARM SYSTEM

Project : บำรุงรักษาระบบสัญญาณแจ้งเหตุเพลิงไหม้ มหาวิทยาลัยมหิดล คณะแพทยศาสตร์โรงพยาบาล  
ศูนย์การแพทย์กาญจนาภิเษก รัชดาภิเษก 2567-2568

Building : รัชดาภิเษก 2 Location : 1st Floor

Service : ☒ Yearly ☐ 4/4 ☐ Other

-	NA
✓	Normal
✗	Abnormal

INSPECTION AND TEST REPORT FOR DEVICES												
Item	Type	Area Description / Location	Device Address / Zone	Quarterly				Actions		Test Result	Remarks	
				1	2	3	4	Visual Check	Clean Test			
101	Manual	MANUAL 4	L01M037	✓	✓	✓	✓	✓	✓	-		
102	Manual	MANUAL 5	L01M038	✓	✓	✓	✓	✓	✓	-		
103	Manual	MANUAL 6	L01M039	✓	✓	✓	✓	✓	✓	-		
104	Manual	MANUAL 7	L01M040	✓	✓	✓	✓	✓	✓	-		
105	Manual	MANUAL 8	L01M041	✓	✓	✓	✓	✓	✓	-		
106	Manual	ZONE ST-1	L01M016	✓	✓	✓	✓	✓	✓	-		
107	Manual	ZONE ST-17	L01M017	✓	✓	✓	✓	✓	✓	-		
108	Manual	ZONE ST-18	L01M018	✓	✓	✓	✓	✓	✓	-		
109	Manual	ZONE ST-19	L01M019	✓	✓	✓	✓	✓	✓	-		
110	Manual	ZONE KEY SW	L01M020	✓	✓	✓	✓	✓	✓	-		
111	Strobe	All Area FL1	L01M023	✓	✓	✓	✓	✓	✓	-		
112	Speaker 1	All Area FL1	L01M024	✓	✓	✓	✓	✓	✓	-		
113	Speaker 2	All Area FL1	L01M025	✓	✓	✓	✓	✓	✓	-		
114	Manual	ST1	L01M044	✓	✓	✓	✓	✓	✓	-		
115												
116												
117												
118												
119												
120												

COMMENT : ทั่วทั้งงานได้ตรวจให้พบอุปกรณ์และสัญญาณเสียง



FIRE ALARM SYSTEM

Project : บำรุงรักษาระบบสัญญาณแจ้งเหตุเพลิงไหม้ มหาวิทยาลัยมหิดล คณะแพทยศาสตร์โรงพยาบาล  
ศูนย์การแพทย์กาญจนาภิเษก รัชดาภิเษก 2567-2568

Building : รัชดาภิเษก 2 Location : 2nd Floor

Service : ☒ Yearly ☐ 4/4 ☐ Other

-	NA
✓	Normal
✗	Abnormal

INSPECTION AND TEST REPORT FOR DEVICES												
Item	Type	Area Description / Location	Device Address / Zone	Quarterly				Actions		Test Result	Remarks	
				1	2	3	4	Visual Check	Clean / Test			
1	Smoke/Add	COMMUNICATION ROOM	L02D001	✓	✓	✓	✓	✓	✓	-		
2	Heat/Add	MALE	L02D002	✓	✓	✓	✓	✓	✓	-		
3	Smoke/Add	MALE	L02D003	✓	✓	✓	✓	✓	✓	-		
4	Smoke/Add	FEMALE	L02D004	✓	✓	✓	✓	✓	✓	-		
5	Smoke/Add	HANDICAP TOILET	L02D005	✓	✓	✓	✓	✓	✓	-		
6	Smoke/Add	EXAMINATION ROOM 7	L02D006	✓	✓	✓	✓	✓	✓	-		
7	Smoke/Add	EXAMINATION ROOM 6	L02D007	✓	✓	✓	✓	✓	✓	-		
8	Smoke/Add	EXAMINATION ROOM 5	L02D008	✓	✓	✓	✓	✓	✓	-		
9	Smoke/Add	EXAMINATION ROOM 4	L02D009	✓	✓	✓	✓	✓	✓	-		
10	Smoke/Add	EXAMINATION ROOM 3	L02D010	✓	✓	✓	✓	✓	✓	-		
11	Smoke/Add	EXAMINATION ROOM 2	L02D011	✓	✓	✓	✓	✓	✓	-		
12	Smoke/Add	EXAMINATION ROOM 1	L02D012	✓	✓	✓	✓	✓	✓	-		
13	Smoke/Add	TREATMENT ROOM	L02D013	✓	✓	✓	✓	✓	✓	-		
14	Smoke/Add	TOOL CLEANING	L02D014	✓	✓	✓	✓	✓	✓	-		
15	Smoke/Add	STORET	L02D015	✓	✓	✓	✓	✓	✓	-		
16	Smoke/Add	STAFF ROOM	L02D016	✓	✓	✓	✓	✓	✓	-		
17	Smoke/Add	HEAD NURSE	L02D017	✓	✓	✓	✓	✓	✓	-		
18	Smoke/Add	STAFF ROOM	L02D018	✓	✓	✓	✓	✓	✓	-		
19	Smoke/Add	EXAMINATION ROOM 15	L02D019	✓	✓	✓	✓	✓	✓	-		
20	Smoke/Add	EXAMINATION ROOM 14	L02D020	✓	✓	✓	✓	✓	✓	-		

COMMENT : ทั่วทั้งงานได้ตรวจให้พบอุปกรณ์และสัญญาณเสียง





FIRE ALARM SYSTEM

Project : บำรุงรักษาระบบสัญญาณแจ้งเหตุเพลิงไหม้ มหาวิทยาลัยมหิดล คณะแพทยศาสตร์ศิริราชพยาบาล  
ศูนย์การแพทย์กาญจนาภิเษก โทร: 02-2567-2568

Building : ชั้นที่ 2 Location : 2nd Floor  
Service : ☒ Yearly ☐ 4/4 ☐ Other

-	NA
✓	Normal
✗	Abnormal

INSPECTION AND TEST REPORT FOR DEVICES												
Item	Type	Area Description / Location	Device Address / Zone	Quarterly				Actions		Test Result	Remarks	
				1	2	3	4	Visual Check	Clean Test			
21	Smoke/Add	EXAMINATION ROOM 13.	L02D021	✓	✓	✓	✓	✓	✓	-		
22	Smoke/Add	EXAMINATION ROOM 12.	L02D022					✓	✓	-		
23	Smoke/Add	EXAMINATION ROOM 11.	L02D023					✓	✓	-		
24	Smoke/Add	EXAMINATION ROOM 10.	L02D024					✓	✓	-		
25	Smoke/Add	EXAMINATION ROOM 9.	L02D025					✓	✓	-		
26	Smoke/Add	EXAMINATION ROOM 8.	L02D026					✓	✓	-		
27	Smoke/Add	EXAMINATION ROOM 7.	L02D027					✓	✓	-		
28	Smoke/Add	EXAMINATION ROOM 1.	L02D028					✓	✓	-		
29	Smoke/Add	EXAMINATION ROOM 2	L02D029					✓	✓	-		
30	Smoke/Add	EXAMINATION ROOM 3.	L02D030					✓	✓	-		
31	Smoke/Add	EXAMINATION ROOM 4.	L02D031					✓	✓	-		
32	Smoke/Add	EXAMINATION ROOM 5.	L02D032					✓	✓	-		
33	Smoke/Add	EXAMINATION ROOM 6.	L02D033					✓	✓	-		
34	Smoke/Add	CHANGING ROOM.	L02D034					✓	✓	-		
35	Smoke/Add	STORE.	L02D035					✓	✓	-		
36	Smoke/Add	LIFT HALL 4.	L02D036					✓	✓	-		
37	Smoke/Add	MALE.	L02D037					✓	✓	-		
38	Smoke/Add	FEMALE.	L02D038					✓	✓	-		
39	Smoke/Add	STAFF ROOM.	L02D039					✓	✓	-		
40	Smoke/Add	HEAD NURSE.	L02D040					✓	✓	-		

COMMENT : ทั่วทั้งงานไม่ตรวจให้หอยอุปกรณ์และสัญญาณเสียง



FIRE ALARM SYSTEM

Project : บำรุงรักษาระบบสัญญาณแจ้งเหตุเพลิงไหม้ มหาวิทยาลัยมหิดล คณะแพทยศาสตร์ศิริราชพยาบาล  
ศูนย์การแพทย์กาญจนาภิเษก โทร: 02-2567-2568

Building : ชั้นที่ 2 Location : 2nd Floor  
Service : ☒ Yearly ☐ 4/4 ☐ Other

-	NA
✓	Normal
✗	Abnormal

INSPECTION AND TEST REPORT FOR DEVICES												
Item	Type	Area Description / Location	Device Address / Zone	Quarterly				Actions		Test Result	Remarks	
				1	2	3	4	Visual Check	Test			
41	Smoke/Add	STORE.	L02D041	✓	✓	✓	✓	✓	✓	-		
42	Smoke/Add	STORE.	L02D042					✓	✓	-		
43	Smoke/Add	STORE.	L02D043					✓	✓	-		
44	Smoke/Add	TOOL CLEANING.	L02D044	✓	✓	✓	✓	✓	✓	-		
45	Smoke/Add	MEETING ROOM.	L02D045					✓	✓	-		
46	Smoke/Add	TREATMENT ROOM.	L02D046	✓	✓	✓	✓	✓	✓	-		
47	Smoke/Add	X-RAY.	L02D047					✓	✓	-		
48	Smoke/Add	X-RAY.	L02D048	✓	✓	✓	✓	✓	✓	-		
49	Smoke/Add	ULTRASOUND.	L01D049	✓	✓	✓	✓	✓	✓	-		
50	Smoke/Add	TOILET.	L02D050					✓	✓	-		
51	Smoke/Add	TOILET.	L02D051					✓	✓	-		
52	Smoke/Add	EXAMINATION 1.	L02D052					✓	✓	-		
53	Smoke/Add	EXAMINATION 2.	L02D053					✓	✓	-		
54	Smoke/Add	EXAMINATION 3.	L02D054					✓	✓	-		
55	Smoke/Add	EXAMINATION 4.	L02D055					✓	✓	-		
56	Smoke/Add	EXAMINATION 5.	L02D056					✓	✓	-		
57	Smoke/Add	EXAMINATION 6.	L02D057					✓	✓	-		
58	Smoke/Add	EXAMINATION 7.	L02D058					✓	✓	-		
59	Smoke/Add	MALE.	L02D059					✓	✓	-		
60	Smoke/Add	FEMALE.	L02D060					✓	✓	-		

COMMENT : ทั่วทั้งงานไม่ตรวจให้หอยอุปกรณ์และสัญญาณเสียง



FIRE ALARM SYSTEM

Project : บำรุงรักษาระบบสัญญาณแจ้งเหตุเพลิงไหม้ มหาวิทยาลัยมหิดล คณะแพทยศาสตร์ศิริราชพยาบาล  
ศูนย์การแพทย์กาญจนาภิเษก ประจักษ์ 2567-2568

Building : ชั้นที่ 2      Service : ☒ Yearly    ☐ 4/4    ☐ Other

-	= N/A
✓	= Normal
✗	= Abnormal

INSPECTION AND TEST REPORT FOR DEVICES													
Item	Type	Area Description / Location	Device Address / Zone	Quarterly				Actions		Test Result			Remarks
				1	2	3	4	Visual Check	Clean Test	Visual Check	Clean Test	Test Result	
61	Smoke/Add	TOOL CLEANING	L02D061	✓	✓	✓	✓	✓	✓	✓	✓	-	
62	Smoke/Add	STORE	L02D062	✓	✓	✓	✓	✓	✓	✓	✓	-	
63	Smoke/Add	STAFF ROOM	L02D063	✓	✓	✓	✓	✓	✓	✓	✓	-	
64	Smoke/Add	HEAD HURERS	L02D064	✓	✓	✓	✓	✓	✓	✓	✓	-	
65	Smoke/Add	MEETING ROOM	L02D065	✓	✓	✓	✓	✓	✓	✓	✓	-	
66	Smoke/Add	ESW1 ROOM	L02D066	✓	✓	✓	✓	✓	✓	✓	✓	-	
67	Smoke/Add	TREATMENT ROOM	L02D067	✓	✓	✓	✓	✓	✓	✓	✓	-	
68	Smoke/Add	TOLL CLEANING	L02D068	✓	✓	✓	✓	✓	✓	✓	✓	-	
69	Smoke/Add	STORE	L02D069	✓	✓	✓	✓	✓	✓	✓	✓	-	
70	Smoke/Add	MEETING ROOM	L02D070	✓	✓	✓	✓	✓	✓	✓	✓	-	
71	Smoke/Add	STAFF ROOM	L02D071	✓	✓	✓	✓	✓	✓	✓	✓	-	
72	Smoke/Add	HEAD HURERS	L02D072	✓	✓	✓	✓	✓	✓	✓	✓	-	
73	Smoke/Add	EXAMINATION ROOM 1	L02D073	✓	✓	✓	✓	✓	✓	✓	✓	-	
74	Smoke/Add	EXAMINATION ROOM 2	L02D074	✓	✓	✓	✓	✓	✓	✓	✓	-	
75	Smoke/Add	EXAMINATION ROOM 3	L02D075	✓	✓	✓	✓	✓	✓	✓	✓	-	
76	Smoke/Add	EXAMINATION ROOM 4	L02D076	✓	✓	✓	✓	✓	✓	✓	✓	-	
77	Smoke/Add	TREATMENT ROOM	L02D077	✓	✓	✓	✓	✓	✓	✓	✓	-	
78	Smoke/Add	AUDIOGRAM 1	L02D078	✓	✓	✓	✓	✓	✓	✓	✓	-	
79	Smoke/Add	AUDIOGRAM 2	L02D079	✓	✓	✓	✓	✓	✓	✓	✓	-	
80	Smoke/Add	SCOPE	L02D080	✓	✓	✓	✓	✓	✓	✓	✓	-	

COMMENT : พานิชงานไม่ตรวจให้โดยอุปกรณ์และสัญญาณเสียง



FIRE ALARM SYSTEM

Project : บำรุงรักษาระบบสัญญาณแจ้งเหตุเพลิงไหม้ มหาวิทยาลัยมหิดล คณะแพทยศาสตร์ศิริราชพยาบาล  
ศูนย์การแพทย์กาญจนาภิเษก ประจักษ์ 2567-2568

Building : ชั้นที่ 2      Service : ☒ Yearly    ☐ 4/4    ☐ Other

-	= N/A
✓	= Normal
✗	= Abnormal

INSPECTION AND TEST REPORT FOR DEVICES													
Item	Type	Area Description / Location	Device Address / Zone	Quarterly				Actions		Test Result			Remarks
				1	2	3	4	Visual Check	Clean Test	Visual Check	Clean Test	Test Result	
81	Smoke/Add	COUSLING ROOM	L01D081	✓	✓	✓	✓	✓	✓	✓	✓	-	
82	Smoke/Add	STORE	L01D082	✓	✓	✓	✓	✓	✓	✓	✓	-	
83	Smoke/Add	LIFT HALL 1&2	L01D083	✓	✓	✓	✓	✓	✓	✓	✓	-	
84	Smoke/Add	LIFT HALL 3	L01D084	✓	✓	✓	✓	✓	✓	✓	✓	-	
85	Smoke/Add	ELECTRICAL ROOM	L01D085	✓	✓	✓	✓	✓	✓	✓	✓	-	
86	Smoke	ZONE 2/1	L02M001	✓	✓	✓	✓	✓	✓	✓	✓	-	
87	Smoke	ZONE 2/2	L02M002	✓	✓	✓	✓	✓	✓	✓	✓	-	
88	Smoke	ZONE 2/3	L02M003	✓	✓	✓	✓	✓	✓	✓	✓	-	
89	Smoke	ZONE 2/4	L02M004	✓	✓	✓	✓	✓	✓	✓	✓	-	
90	Smoke	ZONE 2/5	L02M005	✓	✓	✓	✓	✓	✓	✓	✓	-	
91	Smoke	ZONE 2/6	L02M006	✓	✓	✓	✓	✓	✓	✓	✓	-	
92	Smoke	ZONE 2/7	L02M007	✓	✓	✓	✓	✓	✓	✓	✓	-	
93	Smoke	ZONE 2/8	L02M008	✓	✓	✓	✓	✓	✓	✓	✓	-	
94	Smoke	ZONE 2/9	L02M009	✓	✓	✓	✓	✓	✓	✓	✓	-	
95	Smoke	ZONE 2/10	L02M010	✓	✓	✓	✓	✓	✓	✓	✓	-	
96	Smoke	ZONE 2/11	L02M011	✓	✓	✓	✓	✓	✓	✓	✓	-	
97	Smoke	ZONE 2/4/12	L02M012	✓	✓	✓	✓	✓	✓	✓	✓	-	
98	Smoke	ZONE 2/13	L02M013	✓	✓	✓	✓	✓	✓	✓	✓	-	
99	Smoke	ZONE 2/14, SPARE	L02M014	✓	✓	✓	✓	✓	✓	✓	✓	-	
100	Smoke	ZONE 2/15, SPARE	L02M015	✓	✓	✓	✓	✓	✓	✓	✓	-	

COMMENT : พานิชงานไม่ตรวจให้โดยอุปกรณ์และสัญญาณเสียง



FIRE ALARM SYSTEM

Project : บำรุงรักษาระบบสัญญาณแจ้งเหตุเพลิงไหม้ มหาวิทยาลัยมหิดล คณะแพทยศาสตร์ศิริราชพยาบาล  
ศูนย์การแพทย์กาญจนาภิเษก พระตำหนัก 2567-2568

Building : ชั้นที่ 2 Location : 2nd Floor  
Service : ☒ Yearly ☐ Quarterly ☐ Other

-	NA
✓	Normal
✗	Abnormal

Item	Type	Area Description / Location	Device Address / Zone	Quarterly				Actions		Test Result	Remarks
				1	2	3	4	Visual Check	Clean Test		
101	Smoke	ZONE 2/16 SPARE	L02M016					✓	✓	-	
102	Manual	MANUAL 1.	L02M030					✓	✓	-	
103	Manual	MANUAL 2.	L02M031					✓	✓	-	
104	Manual	MANUAL 3.	L02M032					✓	✓	-	
105	Manual	MANUAL 4.	L02M033					✓	✓	-	
106	Manual	MANUAL 5.	L02M034					✓	✓	-	
107	Manual	MANUAL 6.	L02M035					✓	✓	-	
108	Manual	MANUAL 7.	L02M036					✓	✓	-	
109	Manual	MANUAL 8.	L02M037					✓	✓	-	
110	Monitor	KEY SW.	L02M024					✓	✓	-	
111	Strobe	STROBE/HORN	L02M023					✓	✓	-	
112											
113											
114											
115											
116											
117											
118											
119											
120											

COMMENT : ทางทีมงานได้ตรวจให้พบสัญญาณและสัญญาณเสียง



FIRE ALARM SYSTEM

Project : บำรุงรักษาระบบสัญญาณแจ้งเหตุเพลิงไหม้ มหาวิทยาลัยมหิดล คณะแพทยศาสตร์ศิริราชพยาบาล  
ศูนย์การแพทย์กาญจนาภิเษก พระตำหนัก 2567-2568

Building : ชั้นที่ 2 Location : 3rd Floor  
Service : ☒ Yearly ☐ Quarterly ☐ Other

-	NA
✓	Normal
✗	Abnormal

Item	Type	Area Description / Location	Device Address / Zone	Quarterly				Actions		Test Result	Remarks
				1	2	3	4	Visual Check	Clean Test		
1	Smoke/Add	COMMUNICATION	L03D001					✓	✓	-	
2	Smoke/Add	MAID	L03D002					✓	✓	-	
3	Smoke/Add	STORE TOOLS	L03D003					✓	✓	-	
4	Smoke/Add	PREPARE FOOD	L03D004					✓	✓	-	
5	Smoke/Add	HANDICAP	L03D005					✓	✓	-	
6	Smoke/Add	FEMALE	L03D006					✓	✓	-	
7	Smoke/Add	FEMALE	L03D007					✓	✓	-	
8	Smoke/Add	MALE	L03D008					✓	✓	-	
9	Smoke/Add	STAFF ROOM	L03D009					✓	✓	-	
10	Smoke/Add	ROOM 1.	L03D010					✓	✓	-	
11	Smoke/Add	ROOM 2.	L03D011					✓	✓	-	
12	Smoke/Add	MEETING ROOM	L03D012					✓	✓	-	
13	Smoke/Add	LIWAN	L03D013					✓	✓	-	
14	Smoke/Add	STORE TOOLS	L03D014					✓	✓	-	
15	Smoke/Add	ANTI ROOM	L03D015					✓	✓	-	
16	Smoke/Add	TOILET	L03D016					✓	✓	-	
17	Smoke/Add	ISOLATION ROOM	L03D017					✓	✓	-	
18	Smoke/Add	HEAD NURSE	L03D018					✓	✓	-	
19	Smoke/Add	MEDICINE SGANIZER	L03D019					✓	✓	-	
20	Smoke/Add	MALE	L03D020					✓	✓	-	

COMMENT : ทางทีมงานได้ตรวจให้พบสัญญาณและสัญญาณเสียง



FIRE ALARM SYSTEM

Project : บำรุงรักษาระบบสัญญาณแจ้งเหตุเพลิงไหม้ มหาวิทยาลัยมหิดล คณะแพทยศาสตร์ศิริราชพยาบาล ศูนย์การแพทย์กาญจนาภิเษก ประจำปี 2567-2568

Building : ชั้นที่ 2 Location : 3rd Floor

Service : ☒ Yearly ☐ 4/4 ☐ Other

-	• N/A
✓	• Normal
✗	• Abnormal

INSPECTION AND TEST REPORT FOR DEVICES												
Item	Type	Area Description / Location	Device Address / Zone	Quarterly				Actions			Remarks	
				1	2	3	4	Visual Check	Clean	Test Result		
21	Smoke/Add	HANDICAP	L03D021	✓	✓	✓	✓	✓	✓	-		
22	Smoke/Add	CLEAN TOOL	L03D022	✓	✓	✓	✓	✓	✓	-		
23	Smoke/Add	STORE TOOLS	L03D023	✓	✓	✓	✓	✓	✓	-		
24	Smoke/Add	LIFT HALL 4	L03D024	✓	✓	✓	✓	✓	✓	-		
25	Smoke/Add	STAFF ROOM	L03D025	✓	-	-	-	-	-	-	พื้นที่ไม่สามารถเข้าถึง	
26	Smoke/Add	STAFF ROOM	L03D026	✓	-	-	-	-	-	-	พื้นที่ไม่สามารถเข้าถึง	
27	Smoke/Add	SEPTIC OR	L03D027	✓	-	-	-	-	-	-	พื้นที่ไม่สามารถเข้าถึง	
28	Smoke/Add	ANTI ROOM	L03D028	✓	✓	✓	✓	✓	✓	-		
29	Smoke/Add	STORE ROOM	L03D029	✓	✓	✓	✓	✓	✓	-		
30	Smoke/Add	OR-11	L03D030	✓	✓	✓	✓	✓	✓	-		
31	Smoke/Add	OR-10	L03D031	✓	✓	✓	✓	✓	✓	-		
32	Smoke/Add	OR-09	L03D032	✓	✓	✓	✓	✓	✓	-		
33	Smoke/Add	CONTROL ROOM	L03D033	✓	✓	✓	✓	✓	✓	-		
34	Smoke/Add	ERP	L03D034	✓	✓	✓	✓	✓	✓	-		
35	Smoke/Add	SCOPE	L03D035	✓	✓	✓	✓	✓	✓	-		
36	Smoke/Add	CLEAN SCOPE	L03D036	✓	✓	✓	✓	✓	✓	-		
37	Smoke/Add	STORE SCOPE	L03D037	✓	✓	✓	✓	✓	✓	-		
38	Smoke/Add	SCOPE 2	L03D038	✓	✓	✓	✓	✓	✓	-		
39	Smoke/Add	SUPPLY EQUIPMENT	L03D039	✓	✓	✓	✓	✓	✓	-		
40	Smoke/Add	SUPPLY EQUIPMENT	L03D040	✓	✓	✓	✓	✓	✓	-		

COMMENT : ทราบงานไม่สามารถเข้าถึงทดสอบอุปกรณ์และสัญญาณเสียง



FIRE ALARM SYSTEM

Project : บำรุงรักษาระบบสัญญาณแจ้งเหตุเพลิงไหม้ มหาวิทยาลัยมหิดล คณะแพทยศาสตร์ศิริราชพยาบาล ศูนย์การแพทย์กาญจนาภิเษก ประจำปี 2567-2568

Building : ชั้นที่ 2 Location : 3rd Floor

Service : ☒ Yearly ☐ 4/4 ☐ Other

-	• N/A
✓	• Normal
✗	• Abnormal

INSPECTION AND TEST REPORT FOR DEVICES												
Item	Type	Area Description / Location	Device Address / Zone	Quarterly				Actions		Test Result	Remarks	
				1	2	3	4	Visual Check	Clean			
												Test
41	Smoke/Add	HEAD NURSES	L03D041	✓	✓	✓	✓	✓	✓	-		
42	Smoke/Add	FEMALE	L03D042	✓	✓	✓	✓	✓	✓	-		
43	Smoke/Add	ANESTHETISTS	L03D043	✓	✓	✓	✓	✓	✓	-		
44	Smoke/Add	FEMALE	L03D044	✓	✓	✓	✓	✓	✓	-		
45	Smoke/Add	MALE	L03D045	✓	✓	✓	✓	✓	✓	-		
46	Smoke/Add	MALE	L03D046	✓	✓	✓	✓	✓	✓	-		
47	Smoke/Add	TOILET	L03D047	✓	✓	✓	✓	✓	✓	-		
48	Smoke/Add	PHC	L03D048	✓	✓	✓	✓	✓	✓	-		
49	Smoke/Add	UPS ROOM	L03D049	✓	✓	✓	✓	✓	✓	-		
50	Smoke/Add	MALE	L03D050	✓	✓	✓	✓	✓	✓	-		
51	Smoke/Add	MALE CHANGING	L03D051	✓	✓	✓	✓	✓	✓	-		
52	Smoke/Add	FEMALE	L03D052	✓	✓	✓	✓	✓	✓	-		
53	Smoke/Add	PREPARE THEPATIENT	L03D053	✓	✓	✓	✓	✓	✓	-		
54	Smoke/Add	OPERATING ROOM	L03D054	✓	✓	✓	✓	✓	✓	-		
55	Smoke/Add	FEMALE CHANGING	L03D055	✓	✓	✓	✓	✓	✓	-		
56	Smoke/Add	FEMALE	L03D056	✓	✓	✓	✓	✓	✓	-		
57	Smoke/Add	CANCELING ROOM	L03D057	✓	✓	✓	✓	✓	✓	-		
58	Smoke/Add	ISOLATION ROOM	L03D058	✓	✓	✓	✓	✓	✓	-		
59	Smoke/Add	ICU-1	L03D059	✓	-	-	-	-	-	-	พื้นที่ไม่สามารถเข้าถึง	
60	Smoke/Add	ICU-2	L03D060	✓	-	-	-	-	-	-	พื้นที่ไม่สามารถเข้าถึง	

COMMENT : ทราบงานไม่สามารถเข้าถึงทดสอบอุปกรณ์และสัญญาณเสียง





FIRE ALARM SYSTEM

Project : บำรุงรักษาระบบสัญญาณแจ้งเหตุเพลิงไหม้ มหาวิทยาลัยมหิดล คณะแพทยศาสตร์ศิริราชพยาบาล  
ศูนย์การแพทย์กาญจนาภิเษก ประจําปี 2567-2568

Building : ชั้นที่ 2      Service : ☒ Yearly    ☐ 6/4    ☐ Other

-	NA
✓	Normal
✗	Abnormal

INSPECTION AND TEST REPORT FOR DEVICES												
Item	Type	Area Description / Location	Device Address / Zone	Quarterly				Actions		Test Results	Remarks	
				1	2	3	4	Visual Check	Clean Test			
61	Smoke/Add	ICU-3.	L03D061	✓				✓	-	-	พื้นที่สะอาดให้ใช้	
62	Smoke/Add	ICU-4.	L03D062					✓	-	-	พื้นที่สะอาดให้ใช้	
63	Smoke/Add	ICU-5.	L03D063	✓				✓	-	-	พื้นที่สะอาดให้ใช้	
64	Smoke/Add	ICU-6.	L03D064	✓				✓	-	-	พื้นที่สะอาดให้ใช้	
65	Smoke/Add	ICU-7.	L03D065	✓				✓	-	-	พื้นที่สะอาดให้ใช้	
66	Smoke/Add	ICU-8.	L03D066	✓				✓	-	-		
67	Smoke/Add	HEAD NURSE.	L03D067	✓				✓	-	-		
68	Smoke/Add	ROOM.	L03D068	✓				✓	-	-		
69	Smoke/Add	MALE & FEMALE.	L03D069	✓				✓	-	-		
70	Smoke/Add	CLEAN TOOLS.	L03D070	✓				✓	-	-		
71	Smoke/Add	STAFF ROOM.	L03D071	✓				✓	-	-		
72	Smoke/Add	STORE TOOLS.	L03D072	✓				✓	-	-		
73	Smoke/Add	UPS 3/1.	L03D073	✓				✓	-	-		
74	Smoke/Add	STAFF ROOM.	L03D074	✓				✓	-	-		
75	Smoke/Add	MALE.	L03D075	✓				✓	-	-		
76	Smoke/Add	FEMALE.	L03D076	✓				✓	-	-		
77	Smoke/Add	ROOM 1.	L03D077	✓				✓	-	-	พื้นที่สะอาดให้ใช้	
78	Smoke/Add	ROOM 2.	L03D078	✓				✓	-	-	พื้นที่สะอาดให้ใช้	
79	Smoke/Add	ROOM 4.	L03D079	✓				✓	-	-		
80	Smoke/Add	ROOM 3.	L03D080	✓				✓	-	-		

COMMENT : พานตรวจไม่สะอาดให้ทดสอบอุปกรณ์และสัญญาณเสียง



FIRE ALARM SYSTEM

Project : บำรุงรักษาระบบสัญญาณแจ้งเหตุเพลิงไหม้ มหาวิทยาลัยมหิดล คณะแพทยศาสตร์ศิริราชพยาบาล  
ศูนย์การแพทย์กาญจนาภิเษก ประจําปี 2567-2568

Building : ชั้นที่ 2      Service : ☒ Yearly    ☐ 6/4    ☐ Other

-	NA
✓	Normal
✗	Abnormal

INSPECTION AND TEST REPORT FOR DEVICES												
Item	Type	Area Description / Location	Device Address / Zone	Quarterly				Actions		Test Result	Remarks	
				1	2	3	4	Visual Check	Clean / Test			
81	Smoke/Add	STAFF ROOM.	L03D081	✓				✓	-	-		
82	Smoke/Add	MACHINE PREPARATION.	L03D082					✓	-	-		
83	Smoke/Add	OFFICE OF FINANCE.	L03D083	✓				✓	-	-		
84	Smoke/Add	STAFF ROOM.	L03D084	✓				✓	-	-		
85	Smoke/Add	CASHER ROOM.	L03D085	✓				✓	-	-		
86	Smoke/Add	PHARMACY.	L03D086	✓				✓	-	-		
87	Smoke/Add	CONSELING ROOM.	L03D087	✓				✓	-	-		
88	Smoke/Add	STORAGE ROOM.	L03D088	✓				✓	-	-		
89	Smoke/Add	LIFT HALL 1&2.	L03D089	✓				✓	-	-		
90	Smoke/Add	LIFT HALL 3.	L03D090	✓				✓	-	-		
91	Smoke/Add	ELECTRICAL ROOM.	L03D091	✓				✓	-	-		
92	Smoke/Add	ZONE 3/1.	L03M001	✓				✓	-	-		
93	Smoke/Add	ZONE 3/2.	L03M002	✓				✓	-	-		
94	Smoke/Add	ZONE 3/3.	L03M003	✓				✓	-	-		
95	Smoke/Add	ZONE 3/4.	L03M004	✓				✓	-	-		
96	Smoke/Add	ZONE 3/5.	L03M005	✓				✓	-	-		
97	Smoke/Add	ZONE 3/6.	L03M006	✓				✓	-	-		
98	Smoke/Add	ZONE 3/7.	L03M007	✓				✓	-	-		
99	Smoke/Add	ZONE 3/8.	L03M008	✓				✓	-	-		
100	Smoke/Add	ZONE 3/9.	L03M009	✓				✓	-	-		

COMMENT : พานตรวจไม่สะอาดให้ทดสอบอุปกรณ์และสัญญาณเสียง



FIRE ALARM SYSTEM

Project : บำรุงรักษาระบบสัญญาณแจ้งเหตุเพลิงไหม้ มหาวิทยาลัยมหิดล คณะแพทยศาสตร์ศิริราชพยาบาล  
ศูนย์การแพทย์กาญจนาภิเษก ประจําปี 2567-2568

Building : ชั้นที่ 2 Location : Floor 3  
Service : ☒ Yearly ☐ 4/4 ☐ Other

-	= NA
✓	= Normal
✗	= Abnormal

Item	Type	Area Description / Location	Device Address / Zone	Quarterly				Actions		Remarks
				1	2	3	4	Visual Check	Clean Test	
				1	2	3	4	Test Result	Test	
101	Smoke	ZONE 3/10.	LO3M010					✓	✓	-
102	Smoke	ZONE ZD1 SPARE	LO3M019					✓	✓	-
103	Smoke	ZONE ZD2 SPARE	LO3M020					✓	✓	-
104	Monitor	KEY SW.	LO3M024					✓	✓	-
105	Manual	MANUAL 1.	LO3M036					✓	✓	-
106	Manual	MANUAL 2.	LO3M037					✓	✓	-
107	Manual	MANUAL 3. Corridor 3/10	LO3M038					✓	✓	-
108	Manual	MANUAL 4.	LO3M039					✓	✓	-
109	Manual	MANUAL 5.	LO3M040					✓	✓	-
110	Manual	MANUAL 6.	LO3M041					✓	✓	-
111	Manual	MANUAL 7.	LO3M042					✓	✓	-
112	Manual	MANUAL 8.	LO3M043					✓	✓	-
113	Manual	MANUAL 9.	LO3M044					✓	✓	-
114	Manual	MANUAL 10.	LO3M045					✓	✓	-
115	Strobe	STROBE/HORN	LO3M023					✓	✓	-
116										
117										
118										
119										
120										

COMMENT : ทราบงานไม่สะดวกให้ทดสอบอุปกรณ์และสัญญาณเสียง



FIRE ALARM SYSTEM

Project : บำรุงรักษาระบบสัญญาณแจ้งเหตุเพลิงไหม้ มหาวิทยาลัยมหิดล คณะแพทยศาสตร์ศิริราชพยาบาล  
ศูนย์การแพทย์กาญจนาภิเษก ประจําปี 2567-2568

Building : ชั้นที่ 2 Location : Floor 3M  
Service : ☒ Yearly ☐ 4/4 ☐ Other

-	= NA
✓	= Normal
✗	= Abnormal

Item	Type	Area Description / Location	Device Address / Zone	Quarterly				Actions		Remarks
				1	2	3	4	Visual Check	Clean Test	
				1	2	3	4	Test Result	Test	
1	Smoke	ZONE 3M/1.	LO3M011					✓	✓	-
2	Smoke	ZONE 3M/2.	LO3M012					✓	✓	-
3	Smoke	ZONE 3M/3.	LO3M013					✓	✓	-
4	Smoke	ZONE 3M/4.	LO3M014					✓	✓	-
5	Smoke	ZONE 3M/5.	LO3M015					✓	✓	-
6	Smoke	ZONE 3M/6.	LO3M016					✓	✓	-
7	Smoke	ZONE 3M/7.	LO3M017					✓	✓	-
8	Smoke	ZONE 3M/8.	LO3M018					✓	✓	-
9										
10										
11										
12										
13										
14										
15										
16										
17										
18										
19										
20										

COMMENT : ทราบงานไม่สะดวกให้ทดสอบอุปกรณ์และสัญญาณเสียง



FIRE ALARM SYSTEM

Project : บำรุงรักษาระบบสัญญาณแจ้งเหตุเพลิงไหม้ มหาวิทยาลัยมหิดล คณะแพทยศาสตร์ศิริราชพยาบาล  
ศูนย์การแพทย์กาญจนาภิเษก โทรศัพท์ 2567-2568

Building : ชั้นที่ 2 Location : 4st Floor

Service : ☒ Yearly ☐ 4/Y ☐ Other

-	= NA
✓	= Normal
✗	= Abnormal

INSPECTION AND TEST REPORT FOR DEVICES													
Item	Type	Area Description / Location	Device Address / Zone	Quarterly				Actions		Test Result	Remarks		
				1	2	3	4	Visual Check	Clean Test				
1	Smoke/Add	COMMUNICATION ROOM.	L04D001					✓	✓	-			
2	Smoke/Add	MALE ROOM.	L04D002					✓	✓	-			
3	Smoke/Add	FEMALE ROOM.	L04D003					✓	✓	-			
4	Smoke/Add	METTING ROOM 4/2.	L04D004					✓	✓	-			
5	Smoke/Add	METTING ROOM 4/2.	L04D005					✓	✓	-			
6	Smoke/Add	METTING ROOM 4/1.	L04D006					✓	✓	-			
7	Smoke/Add	METTING ROOM 4/1.	L04D007					✓	✓	-			
8	Smoke/Add	LIFT HALL 4.	L04D008					✓	✓	-			
9	Smoke/Add	TOOL STORAGE 2004.	L04D009					✓	✓	-			
10	Smoke/Add	TOOL STORAGE.	L04D010					✓	✓	-			
11	Smoke/Add	TOOL CLEANING.	L04D011					✓	✓	-			
12	Smoke/Add	TOOL CLEANING.	L04D012					✓	✓	-			
13	Heat/Add	WARD 18-TOILET.	L04D013					✓	✓	-			
14	Smoke/Add	WARD 18.	L04D014					✓	✓	-			
15	Smoke/Add	WARD 17.	L04D015					✓	✓	-			
16	Heat/Add	WARD 17-TOILET.	L04D016					✓	✓	-			
17	Heat/Add	WARD 16-TOILET.	L04D017					✓	✓	-			
18	Smoke/Add	WARD 16.	L04D018					✓	✓	-			
19	Smoke/Add	WARD 15.	L04D019					✓	✓	-			
20	Heat/Add	WARD 15-TOILET.	L04D020					✓	✓	-			

COMMENT : ทั่วทั้งงานไม่ตรวจให้ตกอยู่เกินและสัญญาณดัง



FIRE ALARM SYSTEM

Project : บำรุงรักษาระบบสัญญาณแจ้งเหตุเพลิงไหม้ มหาวิทยาลัยมหิดล คณะแพทยศาสตร์ศิริราชพยาบาล  
ศูนย์การแพทย์กาญจนาภิเษก โทรศัพท์ 2567-2568

Building : ชั้นที่ 2 Location : 4st Floor

Service : ☒ Yearly ☐ 4/Y ☐ Other

INSPECTION AND TEST REPORT FOR DEVICES													
Item	Type	Area Description / Location	Device Address / Zone	Quarterly				Actions		Test Result	Remarks		
				1	2	3	4	Visual Check	Clean Test				
21	Heat/Add	WARD 14-TOILET.	L04D021					✓	✓	-			
22	Smoke/Add	WARD 14.	L04D022					✓	✓	-			
23	Smoke/Add	WARD 14.	L04D023					✓	✓	-			
24	Heat/Add	WARD 13-TOILET.	L04D024					✓	✓	-			
25	Heat/Add	WARD 12-TOILET.	L04D025					✓	✓	-			
26	Smoke/Add	WARD 12.	L04D026					✓	✓	-			
27	Smoke/Add	WARD 11.	L04D027					✓	✓	-			
28	Heat/Add	WARD 11-TOILET.	L04D028					✓	✓	-			
29	Heat/Add	WARD 10-TOILET.	L04D029					✓	✓	-			
30	Smoke/Add	WARD 10.	L04D030					✓	✓	-			
31	Smoke/Add	WARD 9.	L04D031					✓	✓	-			
32	Heat/Add	WARD 9-TOILET.	L04D032					✓	✓	-			
33	Heat/Add	WARD 8-TOILET.	L04D033					✓	✓	-			
34	Smoke/Add	WARD 8.	L04D034					✓	✓	-			
35	Smoke/Add	HEAD NURSES.	L04D035					✓	✓	-			
36	Smoke/Add	MEDICINE PREPARATION.	L04D036					✓	✓	-			
37	Smoke/Add	PREMIUM-2.	L04D037					✓	✓	-			
38	Smoke/Add	PREMIUM-2.	L04D038					✓	✓	-			
39	Heat/Add	PREMIUM-2-TOILET	L04D039					✓	✓	-			
40	Heat/Add	PREMIUM-2-TOILET	L04D040					✓	✓	-			

COMMENT : ทั่วทั้งงานไม่ตรวจให้ตกอยู่เกินและสัญญาณดัง



FIRE ALARM SYSTEM

Project : บำรุงรักษาระบบสัญญาณแจ้งเหตุเพลิงไหม้ มหาวิทยาลัยมหิดล คณะแพทยศาสตร์โรงพยาบาล  
ศูนย์การแพทย์กาญจนาภิเษก โทรศัพท์ 2567-2568

Building : ชั้นที่ 2      Service : ☒ Yearly    ☐ 4/4    ☐ Other      Location : 4st Floor

-	NA
✓	Normal
✗	Abnormal

INSPECTION AND TEST REPORT FOR DEVICES												
Item	Type	Area Description / Location	Device Address / Zone	Quarterly				Actions		Test Result	Remarks	
				1	2	3	4	Visual Check	Clean Test			
41	Smoke/Add	PREMIUM-2	L00D041					✓	✓	-		
42	Smoke/Add	WARD-7	L00D042					✓	✓	-		
43	Heat/Add	WARD-7-TOILET	L00D043					✓	✓	-		
44	Heat/Add	WARD-6-TOILET	L00D044					✓	✓	-		
45	Smoke/Add	WARD-6	L00D045					✓	✓	-		
46	Smoke/Add	PREMIUM-1	L00D046					✓	✓	-		
47	Heat/Add	PREMIUM-1-TOILET	L00D047					✓	✓	-		
48	Heat/Add	PREMIUM-1-TOILET	L00D048					✓	✓	-		
49	Smoke/Add	PREMIUM-1	L00D049					✓	✓	-		
50	Smoke/Add	PREMIUM-1	L00D050					✓	✓	-		
51	Heat/Add	ISOLATE-1	L00D051					✓	✓	-	พื้นที่สะอาดไม่เข้า	
52	Smoke/Add	ISOLATE-1	L00D052					✓	✓	-	พื้นที่สะอาดไม่เข้า	
53	Smoke/Add	ISOLATE-1	L00D053					✓	✓	-	พื้นที่สะอาดไม่เข้า	
54	Smoke/Add	ISOLATE-1	L00D054					✓	✓	-		
55	Smoke/Add	WARD-5	L00D055					✓	✓	-		
56	Heat/Add	WARD-5-TOILET	L00D056					✓	✓	-		
57	Heat/Add	WARD-4-TOILET	L00D057					✓	✓	-		
58	Smoke/Add	WARD-4	L00D058					✓	✓	-		
59	Smoke/Add	WARD-3	L00D059					✓	✓	-		
60	Heat/Add	WARD-3-TOILET	L00D060					✓	✓	-		

COMMENT : ทางทีมงานได้ตรวจให้ผลตอบกลับตามผลสัญญาณดังนี้



FIRE ALARM SYSTEM

Project : บำรุงรักษาระบบสัญญาณแจ้งเหตุเพลิงไหม้ มหาวิทยาลัยมหิดล คณะแพทยศาสตร์โรงพยาบาล  
ศูนย์การแพทย์กาญจนาภิเษก โทรศัพท์ 2567-2568

Building : ชั้นที่ 2      Service : ☒ Yearly    ☐ 4/4    ☐ Other      Location : 4st Floor

-	NA
✓	Normal
✗	Abnormal

INSPECTION AND TEST REPORT FOR DEVICES												
Item	Type	Area Description / Location	Device Address / Zone	Quarterly				Actions		Test Result	Remarks	
				1	2	3	4	Visual Check	Clean Test			
61	Heat/Add	WARD-2-TOILET	L00D061					✓	✓	-		
62	Smoke/Add	WARD-2	L00D062					✓	✓	-		
63	Smoke/Add	AHU ROOM 4/1	L00D063					✓	✓	-		
64	Smoke/Add	ROOM 1	L00D064					✓	✓	-		
65	Smoke/Add	ROOM 2	L00D065					✓	✓	-		
66	Smoke/Add	FEMALE	L00D066					✓	✓	-		
67	Smoke/Add	MALE	L00D067					✓	✓	-		
68	Smoke/Add	STAFF ROOM	L00D068					✓	✓	-		
69	Smoke/Add	HEAD NURSE	L00D069					✓	✓	-		
70	Smoke/Add	MEDICINE PREPARATION	L00D070					✓	✓	-		
71	Smoke/Add	SLEEPING ON DUTY	L00D071					✓	✓	-		
72	Smoke/Add	TREATMENT	L00D072					✓	✓	-		
73	Smoke/Add	PREPARE FOOD	L00D073					✓	✓	-		
74	Smoke/Add	FEMALE	L00D074					✓	✓	-		
75	Smoke/Add	MALE	L00D075					✓	✓	-		
76	Smoke/Add	STAFF ROOM 2004	L00D076					✓	✓	-		
77	Smoke/Add	ROOM	L00D077					✓	✓	-		
78	Smoke/Add	TOOL STORAGE	L00D078					✓	✓	-		
79	Smoke/Add	CLIP	L00D079					✓	✓	-		
80	Smoke/Add	MALE	L00D080					✓	✓	-		

COMMENT : ทางทีมงานได้ตรวจให้ผลตอบกลับตามผลสัญญาณดังนี้





FIRE ALARM SYSTEM

Project : บำรุงการระบบสัญญาณแจ้งเหตุเพลิงไหม้ มหาวิทยาลัยมหิดล คณะแพทยศาสตร์ศิริราชพยาบาล  
ศูนย์การแพทย์กาญจนาภิเษก ประตูที่ 2 2567-2568

Building : ชั้นที่ 2 Location : 4st Floor  
Service : ☒ Yearly ☐ 4/A ☐ Other

-	NA
✓	Normal
✗	Abnormal

Item	Type	Area Description / Location	Device Address / Zone	Quarterly				Actions		Remarks
				1	2	3	4	Visual Check	Test	
				1	2	3	4	Test Result	Test	
81	Smoke/Add	HANDICAP	L04D081	✓	✓	✓	✓	✓	✓	
82	Heat/Add	HANDICAP	L04D082	✓	✓	✓	✓	✓	✓	
83	Smoke/Add	MALE	L04D083	✓	✓	✓	✓	✓	✓	
84	Smoke/Add	MEETING ROOM	L04D084	✓	✓	✓	✓	✓	✓	
85	Smoke/Add	TOILET	L04D085	✓	✓	✓	✓	✓	✓	พื้นที่ไม่สะดวกได้เข้า
86	Smoke/Add	ANTI ROOM	L04D086	✓	✓	✓	✓	✓	✓	พื้นที่ไม่สะดวกได้เข้า
87	Smoke/Add	ISOLATE	L04D087	✓	✓	✓	✓	✓	✓	พื้นที่ไม่สะดวกได้เข้า
88	Smoke/Add	STORE	L04D088	✓	✓	✓	✓	✓	✓	พื้นที่ไม่สะดวกได้เข้า
89	Smoke/Add	LIFT HALL 1&2	L04D089	✓	✓	✓	✓	✓	✓	
90	Smoke/Add	AHU ROOM 4/2	L04D090	✓	✓	✓	✓	✓	✓	
91	Smoke/Add	LIFT HALL 3	L04D091	✓	✓	✓	✓	✓	✓	
92	Smoke/Add	MEETING ROOM	L04D092	✓	✓	✓	✓	✓	✓	
93	Smoke/Add	TOOL STORAGE	L04D093	✓	✓	✓	✓	✓	✓	
94	Smoke/Add	HANDICAP	L04D094	✓	✓	✓	✓	✓	✓	
95	Smoke/Add	ELECTRICAL	L04D095	✓	✓	✓	✓	✓	✓	
96	Smoke/Add	COMMUNICATION ROOM	L04D096	✓	✓	✓	✓	✓	✓	
97	Smoke	ZONE 4/1	L04M001	✓	✓	✓	✓	✓	✓	
98	Smoke	ZONE 4/2	L04M002	✓	✓	✓	✓	✓	✓	
99	Smoke	ZONE 4/3	L04M003	✓	✓	✓	✓	✓	✓	
100	Smoke	ZONE 4/4	L04M004	✓	✓	✓	✓	✓	✓	

COMMENT : ทางทีมงานได้ตรวจเช็คสายอุปกรณ์และสัญญาณเสียง



FIRE ALARM SYSTEM

Project : บำรุงการระบบสัญญาณแจ้งเหตุเพลิงไหม้ มหาวิทยาลัยมหิดล คณะแพทยศาสตร์ศิริราชพยาบาล  
ศูนย์การแพทย์กาญจนาภิเษก ประตูที่ 2 2567-2568

Building : ชั้นที่ 2 Location : 4st Floor  
Service : ☒ Yearly ☐ 4/A ☐ Other

-	NA
✓	Normal
✗	Abnormal

Item	Type	Area Description / Location	Device Address / Zone	Quarterly				Actions		Remarks
				1	2	3	4	Visual Check	Test	
				1	2	3	4	Test Result	Test	
101	Smoke	ZONE 4/5	L04M005	✓	✓	✓	✓	✓	✓	
102	Smoke	ZONE 4/6 SPARE	L04M006	✓	✓	✓	✓	✓	✓	
103	Smoke	STROBE/HORN	L04M009	✓	✓	✓	✓	✓	✓	
104	Monitor	KEY SW.	L04M010	✓	✓	✓	✓	✓	✓	
105	Manual	Manual 1 Lift Hall 4	L04M016	✓	✓	✓	✓	✓	✓	
106	Manual	Manual 2 Corridor Ward 12-18	L04M023	✓	✓	✓	✓	✓	✓	
107	Manual	Manual 8 Corridor Toilet	L04M020	✓	✓	✓	✓	✓	✓	
108	Manual	Manual 6 Lift Hall 1-2	L04M021	✓	✓	✓	✓	✓	✓	
109	Manual	Manual 7 Lift Hall 3	L04M022	✓	✓	✓	✓	✓	✓	
110	Manual	Manual 2 Corridor Ward 12-18	L04M017	✓	✓	✓	✓	✓	✓	
111	Manual	Manual 3 Corridor AHU 4/2	L04M018	✓	✓	✓	✓	✓	✓	
112	Manual	Manual 4 Corridor Treatment	L04M019	✓	✓	✓	✓	✓	✓	
113										
114										
115										
116										
117										
118										
119										
120										

COMMENT : ทางทีมงานได้ตรวจเช็คสายอุปกรณ์และสัญญาณเสียง



FIRE ALARM SYSTEM

Project : บำรุงรักษาระบบสัญญาณแจ้งเหตุเพลิงไหม้ มหาวิทยาลัยมหิดล คณะแพทยศาสตร์ศิริราชพยาบาล

บุคลากรประจำจุดปฏิบัติงาน ประจำตัว 2567-2568  
Building : ๖๖๖ ชั้น 2 Location : 5st Floor

Service : ☒ Yearly ☐ Other

-	NA
✓	Normal
✗	Abnormal

Item	Type	Area Description / Location	Device Address / Zone	Quarterly				Actions	Test Result	Remarks
				1	2	3	4			
				Visual Check	Clean	Test	Test			
1	Smoke/Add	COMMUNICATION ROOM	L05D001	✓	✓	✓	✓	-	-	พื้นที่ปลอดจากไฟไหม้
2	Heat/Add	ISOLATE-1	L05D002	✓	✓	✓	✓	-	-	พื้นที่ปลอดจากไฟไหม้
3	Smoke/Add	ISOLATE-2	L05D003	✓	✓	✓	✓	-	-	พื้นที่ปลอดจากไฟไหม้
4	Smoke/Add	WARD-2	L05D004	✓	✓	✓	✓	-	-	พื้นที่ปลอดจากไฟไหม้
5	Heat/Add	WARD-2-TOILET	L05D005	✓	✓	✓	✓	-	-	พื้นที่ปลอดจากไฟไหม้
6	Heat/Add	WARD-3-TOILET	L05D006	✓	✓	✓	✓	-	-	พื้นที่ปลอดจากไฟไหม้
7	Smoke/Add	WARD-3	L05D007	✓	✓	✓	✓	-	-	พื้นที่ปลอดจากไฟไหม้
8	Smoke/Add	WARD-4	L05D008	✓	✓	✓	✓	-	-	พื้นที่ปลอดจากไฟไหม้
9	Heat/Add	WARD-4-TOILET	L05D009	✓	✓	✓	✓	-	-	พื้นที่ปลอดจากไฟไหม้
10	Heat/Add	WARD-5-TOILET	L05D010	✓	✓	✓	✓	-	-	พื้นที่ปลอดจากไฟไหม้
11	Smoke/Add	WARD-5	L05D011	✓	✓	✓	✓	-	-	พื้นที่ปลอดจากไฟไหม้
12	Smoke/Add	WARD-6	L05D012	✓	✓	✓	✓	-	-	พื้นที่ปลอดจากไฟไหม้
13	Heat/Add	WARD-6-TOILET	L05D013	✓	✓	✓	✓	-	-	พื้นที่ปลอดจากไฟไหม้
14	Heat/Add	WARD-7-TOILET	L05D014	✓	✓	✓	✓	-	-	พื้นที่ปลอดจากไฟไหม้
15	Smoke/Add	WARD-7	L05D015	✓	✓	✓	✓	-	-	พื้นที่ปลอดจากไฟไหม้
16	Smoke/Add	LIFT HALL 4	L05D016	✓	✓	✓	✓	-	-	พื้นที่ปลอดจากไฟไหม้
17	Smoke/Add	STAFF ROOM	L05D017	✓	✓	✓	✓	-	-	พื้นที่ปลอดจากไฟไหม้
18	Smoke/Add	WASHING ROOM	L05D018	✓	✓	✓	✓	-	-	พื้นที่ปลอดจากไฟไหม้
19	Heat/Add	ROOM TOILET	L05D019	✓	✓	✓	✓	-	-	พื้นที่ปลอดจากไฟไหม้
20	Smoke/Add	SLEEP DOCTOR	L05D020	✓	✓	✓	✓	-	-	พื้นที่ปลอดจากไฟไหม้

COMMENT : ทาหน้างานในส่ดวทให้ส่ดวอยู่บ่ร่นและส่ดวขึ้นส่ดว



FIRE ALARM SYSTEM

Project : บำรุงรักษาระบบสัญญาณแจ้งเหตุเพลิงไหม้ มหาวิทยาลัยมหิดล คณะแพทยศาสตร์ศิริราชพยาบาล

บุคลากรประจำจุดปฏิบัติงาน ประจำตัว 2567-2568  
Building : ๖๖๖ ชั้น 2 Location : 5st Floor

Service : ☒ Yearly ☐ Other

-	NA
✓	Normal
✗	Abnormal

Item	Type	Area Description / Location	Device Address / Zone	Quarterly				Actions	Test Result	Remarks
				1	2	3	4			
				Visual Check	Clean	Test	Test			
21	Heat/Add	WARD-8-TOILET	L05D021	✓	✓	✓	✓	-	-	พื้นที่ปลอดจากไฟไหม้
22	Smoke/Add	WARD-8	L05D022	✓	✓	✓	✓	-	-	พื้นที่ปลอดจากไฟไหม้
23	Smoke/Add	WARD-9	L05D023	✓	✓	✓	✓	-	-	พื้นที่ปลอดจากไฟไหม้
24	Heat/Add	WARD-9-TOILET	L05D024	✓	✓	✓	✓	-	-	พื้นที่ปลอดจากไฟไหม้
25	Heat/Add	WARD-10-TOILET	L05D025	✓	✓	✓	✓	-	-	พื้นที่ปลอดจากไฟไหม้
26	Smoke/Add	WARD-10	L05D026	✓	✓	✓	✓	-	-	พื้นที่ปลอดจากไฟไหม้
27	Smoke/Add	WARD-10	L05D027	✓	✓	✓	✓	-	-	พื้นที่ปลอดจากไฟไหม้
28	Heat/Add	WARD-10-TOILET	L05D028	✓	✓	✓	✓	-	-	พื้นที่ปลอดจากไฟไหม้
29	Smoke/Add	WARD-11	L05D029	✓	✓	✓	✓	-	-	พื้นที่ปลอดจากไฟไหม้
30	Heat/Add	WARD-11-TOILET	L05D030	✓	✓	✓	✓	-	-	พื้นที่ปลอดจากไฟไหม้
31	Heat/Add	WARD-12-TOILET	L05D031	✓	✓	✓	✓	-	-	พื้นที่ปลอดจากไฟไหม้
32	Smoke/Add	WARD-12	L05D032	✓	✓	✓	✓	-	-	พื้นที่ปลอดจากไฟไหม้
33	Smoke/Add	WARD-13	L05D033	✓	✓	✓	✓	-	-	พื้นที่ปลอดจากไฟไหม้
34	Heat/Add	WARD-13-TOILET	L05D034	✓	✓	✓	✓	-	-	พื้นที่ปลอดจากไฟไหม้
35	Heat/Add	WARD-14-TOILET	L05D035	✓	✓	✓	✓	-	-	พื้นที่ปลอดจากไฟไหม้
36	Smoke/Add	WARD-14	L05D036	✓	✓	✓	✓	-	-	พื้นที่ปลอดจากไฟไหม้
37	Smoke/Add	WARD-15	L05D037	✓	✓	✓	✓	-	-	พื้นที่ปลอดจากไฟไหม้
38	Heat/Add	WARD-15-TOILET	L05D038	✓	✓	✓	✓	-	-	พื้นที่ปลอดจากไฟไหม้
39	Heat/Add	WARD-16-TOILET	L05D039	✓	✓	✓	✓	-	-	พื้นที่ปลอดจากไฟไหม้
40	Smoke/Add	WARD-16	L05D040	✓	✓	✓	✓	-	-	พื้นที่ปลอดจากไฟไหม้

COMMENT : ทาหน้างานในส่ดวทให้ส่ดวอยู่บ่ร่นและส่ดวขึ้นส่ดว



FIRE ALARM SYSTEM

Project : บำรุงรักษาระบบสัญญาณแจ้งเหตุเพลิงไหม้ มหาวิทยาลัยมหิดล คณะแพทยศาสตร์ศิริราชพยาบาล

ศูนย์การแพทย์กาญจนาภิเษก ประตูที่ 2567-2568

Building : 2567-2 Location : 5th Floor

Service : ☒ Yearly ☐ 6/4 ☐ Other

-	= NA
✓	= Normal
✗	= Abnormal

INSPECTION AND TEST REPORT FOR DEVICES											
Item	Type	Area Description / Location	Device Address / Zone	Quarterly				Actions		Test Result	Remarks
				1	2	3	4	Visual Check	Test		
41	Smoke/Add	WARD-17	L05D041	✓	✓	✓	✓	✓	✓	-	พื้นที่ไม่สะอาดให้แจ้ง
42	Heat/Add	WARD-17-TOILET	L05D042	✓	✓	✓	✓	✓	✓	-	พื้นที่ไม่สะอาดให้แจ้ง
43	Heat/Add	WARD-18-TOILET	L05D043	✓	✓	✓	✓	✓	✓	-	พื้นที่ไม่สะอาดให้แจ้ง
44	Smoke/Add	WARD-18	L05D044	✓	✓	✓	✓	✓	✓	-	พื้นที่ไม่สะอาดให้แจ้ง
45	Smoke/Add	WARD-19	L05D045	✓	✓	✓	✓	✓	✓	-	พื้นที่ไม่สะอาดให้แจ้ง
46	Heat/Add	WARD-19-TOILET	L05D046	✓	✓	✓	✓	✓	✓	-	พื้นที่ไม่สะอาดให้แจ้ง
47	Heat/Add	WARD-20-TOILET	L05D047	✓	✓	✓	✓	✓	✓	-	พื้นที่ไม่สะอาดให้แจ้ง
48	Smoke/Add	WARD-20	L05D048	✓	✓	✓	✓	✓	✓	-	พื้นที่ไม่สะอาดให้แจ้ง
49	Heat/Add	WARD V1-TOILET	L05D049	✓	✓	✓	✓	✓	✓	-	พื้นที่ไม่สะอาดให้แจ้ง
50	Smoke/Add	WARD-V1	L05D050	✓	✓	✓	✓	✓	✓	-	พื้นที่ไม่สะอาดให้แจ้ง
51	Smoke/Add	WARD-21	L05D051	✓	✓	✓	✓	✓	✓	-	พื้นที่ไม่สะอาดให้แจ้ง
52	Heat/Add	WARD-21-TOILET	L05D052	✓	✓	✓	✓	✓	✓	-	พื้นที่ไม่สะอาดให้แจ้ง
53	Heat/Add	WARD-22-TOILET	L05D053	✓	✓	✓	✓	✓	✓	-	พื้นที่ไม่สะอาดให้แจ้ง
54	Smoke/Add	WARD-22	L05D054	✓	✓	✓	✓	✓	✓	-	พื้นที่ไม่สะอาดให้แจ้ง
55	Smoke/Add	WARD-23	L05D055	✓	✓	✓	✓	✓	✓	-	พื้นที่ไม่สะอาดให้แจ้ง
56	Heat/Add	WARD-23-TOILET	L05D056	✓	✓	✓	✓	✓	✓	-	พื้นที่ไม่สะอาดให้แจ้ง
57	Heat/Add	WARD-24-TOILET	L05D057	✓	✓	✓	✓	✓	✓	-	พื้นที่ไม่สะอาดให้แจ้ง
58	Smoke/Add	WARD-24	L05D058	✓	✓	✓	✓	✓	✓	-	พื้นที่ไม่สะอาดให้แจ้ง
59	Smoke/Add	WARD-25	L05D059	✓	✓	✓	✓	✓	✓	-	พื้นที่ไม่สะอาดให้แจ้ง
60	Heat/Add	WARD-25-TOILET	L05D060	✓	✓	✓	✓	✓	✓	-	พื้นที่ไม่สะอาดให้แจ้ง

COMMENT : ทางทีมงานได้ตรวจให้หลอดอุปกรณ์และสัญญาณเสียง



FIRE ALARM SYSTEM

Project : บำรุงรักษาระบบสัญญาณแจ้งเหตุเพลิงไหม้ มหาวิทยาลัยมหิดล คณะแพทยศาสตร์ศิริราชพยาบาล

ศูนย์การแพทย์กาญจนาภิเษก ประตูที่ 2567-2568

Building : 2567-2 Location : 5th Floor

Service : ☒ Yearly ☐ 6/4 ☐ Other

-	= NA
✓	= Normal
✗	= Abnormal

INSPECTION AND TEST REPORT FOR DEVICES											
Item	Type	Area Description / Location	Device Address / Zone	Quarterly				Actions		Test Result	Remarks
				1	2	3	4	Visual Check	Clean Test		
61	Heat/Add	WARD-26-TOILET.	L05D061	✓	✓	✓	✓	✓	✓	-	พื้นที่ไม่สะอาดให้แจ้ง
62	Smoke/Add	WARD-26.	L05D062	✓	✓	✓	✓	✓	✓	-	พื้นที่ไม่สะอาดให้แจ้ง
63	Smoke/Add	WARD V2.	L05D063	✓	✓	✓	✓	✓	✓	-	พื้นที่ไม่สะอาดให้แจ้ง
64	Heat/Add	WARD V2-TOILET.	L05D064	✓	✓	✓	✓	✓	✓	-	พื้นที่ไม่สะอาดให้แจ้ง
65	Smoke/Add	WARD V3.	L05D065	✓	✓	✓	✓	✓	✓	-	พื้นที่ไม่สะอาดให้แจ้ง
66	Smoke/Add	WARD V3-TOILET.	L05D066	✓	✓	✓	✓	✓	✓	-	พื้นที่ไม่สะอาดให้แจ้ง
67	Smoke/Add	MEETING ROOM	L05D067	✓	✓	✓	✓	✓	✓	-	พื้นที่ไม่สะอาดให้แจ้ง
68	Smoke/Add	TREATMENT.	L05D068	✓	✓	✓	✓	✓	✓	-	พื้นที่ไม่สะอาดให้แจ้ง
69	Smoke/Add	LIFT HALL 3.	L05D069	✓	✓	✓	✓	✓	✓	-	พื้นที่ไม่สะอาดให้แจ้ง
70	Smoke/Add	MEDICINE PREPARATION.	L05D070	✓	✓	✓	✓	✓	✓	-	พื้นที่ไม่สะอาดให้แจ้ง
71	Smoke/Add	FOOD PREPARATION.	L05D071	✓	✓	✓	✓	✓	✓	-	พื้นที่ไม่สะอาดให้แจ้ง
72	Smoke/Add	HEAD NURSE.	L05D072	✓	✓	✓	✓	✓	✓	-	พื้นที่ไม่สะอาดให้แจ้ง
73	Smoke/Add	TOOL STORAGE.	L05D073	✓	✓	✓	✓	✓	✓	-	พื้นที่ไม่สะอาดให้แจ้ง
74	Smoke/Add	NURSING ROOM.	L05D074	✓	✓	✓	✓	✓	✓	-	พื้นที่ไม่สะอาดให้แจ้ง
75	Smoke/Add	MEDICINE PREPARATION.	L05D075	✓	✓	✓	✓	✓	✓	-	พื้นที่ไม่สะอาดให้แจ้ง
76	Smoke/Add	ISOLATE.	L05D076	✓	✓	✓	✓	✓	✓	-	พื้นที่ไม่สะอาดให้แจ้ง
77	Smoke/Add	ELECTRICAL ROOM.	L05D077	✓	✓	✓	✓	✓	✓	-	พื้นที่ไม่สะอาดให้แจ้ง
78	Smoke/Add	ZONE 5/1.	L05D078	✓	✓	✓	✓	✓	✓	-	พื้นที่ไม่สะอาดให้แจ้ง
79	Smoke/Add	ZONE 5/2.	L05M001	✓	✓	✓	✓	✓	✓	-	พื้นที่ไม่สะอาดให้แจ้ง
80	Smoke/Add	ZONE 5/3.	L05M002	✓	✓	✓	✓	✓	✓	-	พื้นที่ไม่สะอาดให้แจ้ง

COMMENT : ทางทีมงานได้ตรวจให้หลอดอุปกรณ์และสัญญาณเสียง



FIRE ALARM SYSTEM

Project : บริการการระบบสัญญาณแจ้งเหตุเพลิงไหม้ มหาวิทยาลัยมหิดล คณะแพทยศาสตร์ศิริราชพยาบาล

ศูนย์การแพทย์กาญจนาภิเษก ประตูที่ 2

Building : ชั้นที่ 2

Location : 5st Floor

Service : ☒ Yearly ☐ Other

-	= N/A
✓	= Normal
✗	= Abnormal

INSPECTION AND TEST REPORT FOR DEVICES															
Item	Type	Area Description / Location	Device Address / Zone	Quarterly				Actions		Test Result		Remarks			
				1	2	3	4	Visual Check	Clean Test	Test	Test				
81	Smoke	ZONE S/3	L05M003	✓	✓	✓	✓	✓	✓	-	-				
82	Smoke	ZONE S/4 SPARE	L05M004	✓	✓	✓	✓	✓	✓	-	-				
83	Smoke	MANUAL 1	L05M013	✓	✓	✓	✓	✓	✓	-	-				
84	Manual	MANUAL 2	L05M014	✓	✓	✓	✓	✓	✓	-	-				
85	Manual	MANUAL 3	L05M015	✓	✓	✓	✓	✓	✓	-	-				
86	Manual	MANUAL 4	L05M016	✓	✓	✓	✓	✓	✓	-	-				
87	Manual	MANUAL 5	L05M017	✓	✓	✓	✓	✓	✓	-	-				
88	Strobe	STROBE/HORN	L05M027	✓	✓	✓	✓	✓	✓	-	-				
89	Relay	SHUT OFF LIFT	L05M008	✓	✓	✓	✓	✓	✓	-	-				
90	Monitor	KEY SW.	L05M009	✓	✓	✓	✓	✓	✓	-	-				
91															
92															
93															
94															
95															
96															
97															
98															
99															
100															

COMMENT : หากพบงานผิดปกติโปรดหยุดอุปกรณ์และสัญญาณเสียง



FIRE ALARM SYSTEM

Project : บริการการระบบสัญญาณแจ้งเหตุเพลิงไหม้ มหาวิทยาลัยมหิดล คณะแพทยศาสตร์ศิริราชพยาบาล

ศูนย์การแพทย์กาญจนาภิเษก ประตูที่ 2

Building : ชั้นที่ 2

Location : MEDICAL TECHNOLOGIST

Service : ☒ Yearly ☐ Other

-	= N/A
✓	= Normal
✗	= Abnormal

INSPECTION AND TEST REPORT FOR DEVICES															
Item	Type	Area Description / Location	Device Address / Zone	Quarterly				Actions		Test Result		Remarks			
				1	2	3	4	Visual Check	Clean Test	Test	Test				
1	Smoke/Add	STORAGE ROOM 2ND.	L01D001	✓	✓	✓	✓	✓	✓	-	-				
2	Smoke/Add	CHGF 2ND.	L01D002	✓	✓	✓	✓	✓	✓	-	-				
3	Smoke/Add	FEMALE TOILET 2ND.	L01D003	✓	✓	✓	✓	✓	✓	-	-				
4	Smoke/Add	MALE TOILET 2ND.	L01D004	✓	✓	✓	✓	✓	✓	-	-				
5	Smoke/Add	FEMALE BEDROOM 2ND.	L01D005	✓	✓	✓	✓	✓	✓	-	-				
6	Smoke/Add	MALE BEDROOM 2ND.	L01D006	✓	✓	✓	✓	✓	✓	-	-				
7	Smoke/Add	STAFF ROOM 2ND.	L01D007	✓	✓	✓	✓	✓	✓	-	-				
8	Smoke/Add	PHLEGM STORAGE ROOM 2ND	L01D008	✓	✓	✓	✓	✓	✓	-	-				
9	Smoke/Add	SN. 2D.	L01D009	✓	✓	✓	✓	✓	✓	-	-				
10	Smoke	ZONE 1 2ND.	L01M001	✓	✓	✓	✓	✓	✓	-	-				
11	Smoke	ZONE 2 2ND.	L01M005	✓	✓	✓	✓	✓	✓	-	-				
12	Smoke	ZONE 3 2ND.	L01M006	✓	✓	✓	✓	✓	✓	-	-				
13	Smoke	ZONE 4 2ND.	L01M007	✓	✓	✓	✓	✓	✓	-	-				
14	Smoke	ZONE 5 2ND.	L01M008	✓	✓	✓	✓	✓	✓	-	-				
15	Smoke	ZONE 6 2ND.	L01M009	✓	✓	✓	✓	✓	✓	-	-				
16	Smoke	ZONE 7 2ND.	L01M010	✓	✓	✓	✓	✓	✓	-	-				
17	Manual	MANUAL ZONE 1 2ND.	L01M011	✓	✓	✓	✓	✓	✓	-	-				
18	Manual	MANUAL ZONE 2 2ND.	L01M012	✓	✓	✓	✓	✓	✓	-	-				
19	Manual	MANUAL ZONE 3 2ND.	L01M004	✓	✓	✓	✓	✓	✓	-	-				
20	Strobe	STROBE/HORN 2ND.	L01M003	✓	✓	✓	✓	✓	✓	-	-				

COMMENT : หากพบงานผิดปกติโปรดหยุดอุปกรณ์และสัญญาณเสียง





FIRE ALARM SYSTEM

Project : บริการระบบสัญญาณแจ้งเหตุเพลิงไหม้ มหาวิทยาลัยมหิดล คณะแพทยศาสตร์ศิริราชพยาบาล  
ศูนย์การแพทย์กาญจนาภิเษก โทรศัพท์ 25672568

Building : ชั้นที่ 2 Location : MEDICAL TECHNOLOGIST

Service : ☒ Yearly ☐ Other

<input type="checkbox"/>	NA
<input checked="" type="checkbox"/>	Normal
<input type="checkbox"/>	Abnormal

INSPECTION AND TEST REPORT FOR DEVICES											
Item	Type	Area Description / Location	Device Address / Zone	Quarterly				Actions			Remarks
				1	2	3	4	Visual Check	Clean	Test Result	
21	Monitor	KEY SW.	L01M002					<input checked="" type="checkbox"/>	<input checked="" type="checkbox"/>	-	
22											
23											
24											
25											
26											
27											
28											
29											
30											
31											
32											
33											
34											
35											
36											
37											
38											
39											
40											

COMMENT : หากพบความผิดปกติของอุปกรณ์และสัญญาณ

PART 2  
INSPECTION PHOTO





ภาพการตรวจสอบบำรุงรักษา  
ระบบแจ้งเหตุเพลิงไหม้ Fire Alarm System



PREVENTIVE MAINTENANCE REPORT: FIRE ALARM SYSTEM  
มหาวิทยาลัยมหิดล คณะแพทยศาสตร์ศิริราชพยาบาล ศูนย์การแพทย์กาญจนาภิเษก  
อาคาร ระยะที่2 ครั้งที่ 4/4 ประจำปี 2568

PART 2: INSPECTION PHOTO



ภาพการตรวจสอบบำรุงรักษา  
ระบบแจ้งเหตุเพลิงไหม้ Fire Alarm System



PREVENTIVE MAINTENANCE REPORT: FIRE ALARM SYSTEM  
มหาวิทยาลัยมหิดล คณะแพทยศาสตร์ศิริราชพยาบาล ศูนย์การแพทย์กาญจนาภิเษก  
อาคาร ระยะที่2 ครั้งที่ 4/4 ประจำปี 2568

PART 2: INSPECTION PHOTO



ภาพการตรวจสอบบำรุงรักษา  
ระบบแจ้งเหตุเพลิงไหม้ Fire Alarm System



PREVENTIVE MAINTENANCE REPORT: FIRE ALARM SYSTEM  
มหาวิทยาลัยมหิดล คณะแพทยศาสตร์ศิริราชพยาบาล ศูนย์การแพทย์กาญจนาภิเษก  
อาคาร ระยะที่2 ครั้งที่ 4/4 ประจำปี 2568

PART 2: INSPECTION PHOTO

PART 3  
SERVICE





## รายงานการบริการ / SERVICE REPORT

ทะเบียนเอกสารเลขที่: 201

Service Report NO.	Project
ชื่อบริษัท: <i>Subsidiary Measurement</i>	Topic: <i>Fire Alarm</i>
Customer's Company	System

စာမျက်နှာ: ၁၀၀  
စာမျက်နှာ: ၁၀၀

ติดต่อ : Mr-485 A987	Brand Name
	NR-3020

Model	Model
Mobile Phone	Mobile Phone

အလုပ်အကိုင် / Detail of Work

☐ Commissioning      ☐ ติดตั้ง/Installation      ☐ ตรวจสอบ/Inspection      ☐ ซ่อม/Repair

☐ Stand by ☒ บำรุงรักษา/Maintenance ☐ อื่นๆ/Other.....

รายละเอียดการดำเนินงาน / Action	ผู้รับผิดชอบ	ระยะเวลา	สถานะ
ดำเนินการจัดทำแผนงาน	นางสาว...	...	...

PM 1A 0800 A1A

1-5-15 1999

2020年11月11日 星期四

千七百九十八年

1. ~~Set~~ 5 State Address L05D026 Ward No. 2, L05D023 Wada ~~Set~~ 2 Set (No Answer)

2. maximum Disable compensation rate FS/SS  $\frac{1}{2}$  of max SS benefits

CONCLUSIONS: The study has shown that the use of the proposed method is effective in the detection of the presence of the virus in the blood of the patient.

2. of 1012 women 34% were low risk, 26% high risk, 40% very high risk

(continued)

.....

.....

.....

Abstract and Indexing Services

IDENTIFY / SERVICE OF		TIMES TABLE		
		TIME	DATE	HMM
		Request	7-9-68	-

reception	Start	End
7-9-68	10.00	11.00
19-9-68	10.00	11.00

ผลการดำเนินงาน / Results	ค่าบริการ / Service Fee
✓	✓

<input checked="" type="checkbox"/> <b>สมบูรณ์/Complete</b>	<input type="checkbox"/> <b>ติดตาม/Follow up</b>	<input type="checkbox"/> <b>ไม่/No Charge</b>	<input checked="" type="checkbox"/> <b>มี/Charge</b>
---	--	---	--

คำแนะนำ/ Suggestion  
 Service's Signature

WATERLOO STORE ADDRESS IS 200  
BATTERY RD V6A 1E2 SK

19	9	560
Juni / Date		

สำหรับลูกค้า : โปรดให้คะแนนความพึงพอใจ (Please rate your satisfaction)

☐ ควรปรับปรุง/Less ☐ พอใจ/Medium ☒ ดี/Good ☐ ดีมาก/Very Good

ความเห็น/Comments

Page No. \_\_\_\_\_ Date \_\_\_\_\_

6699/28-129 พงษ์วรวิทย์ 137 อ. นบพิตำ อ. นบพิตำ จ. นครศรีธรรมราช 80230 โทร. 0-2944-0035 แฟกซ์ 0-2944-1108 Email: confide@confide.co.th www.confide.co.th

พ.2.10.4-104



[illegible]

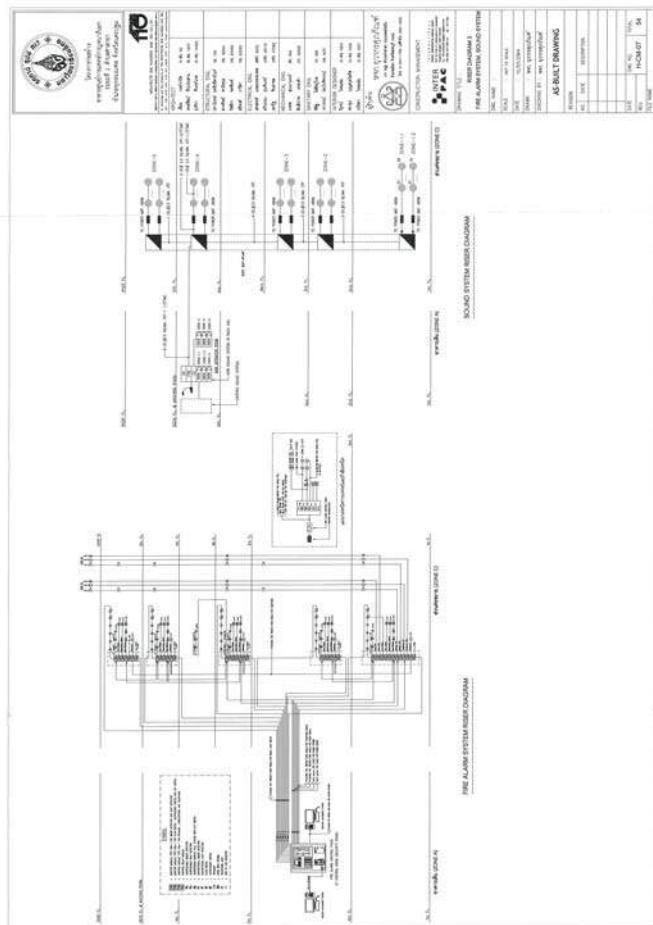













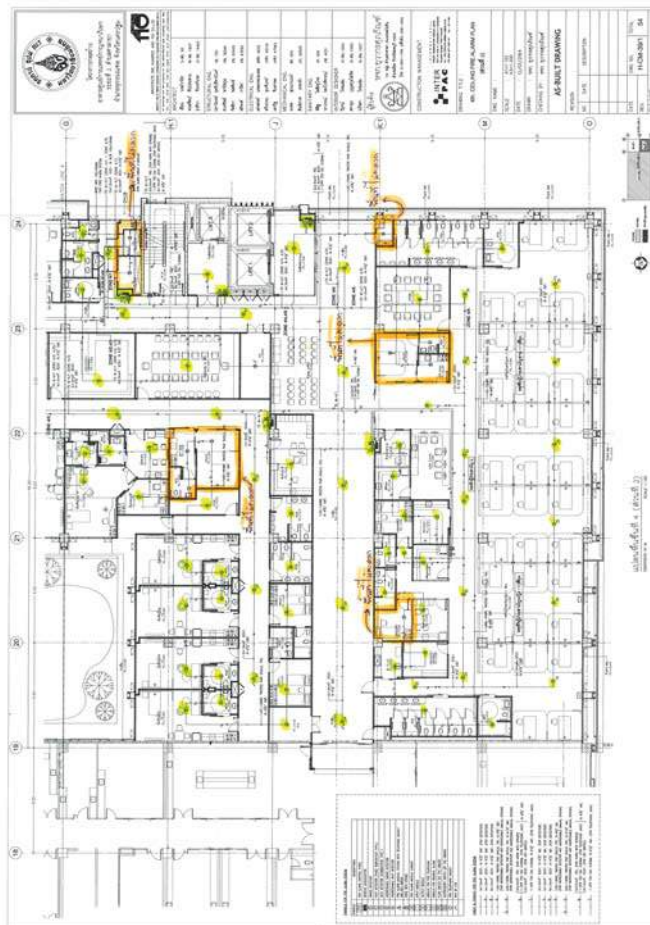
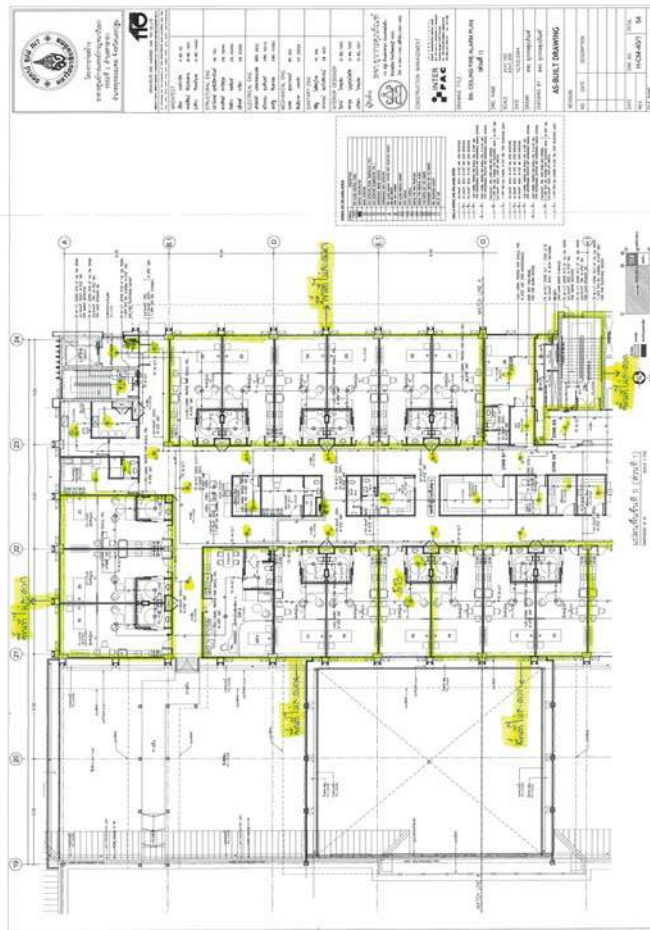



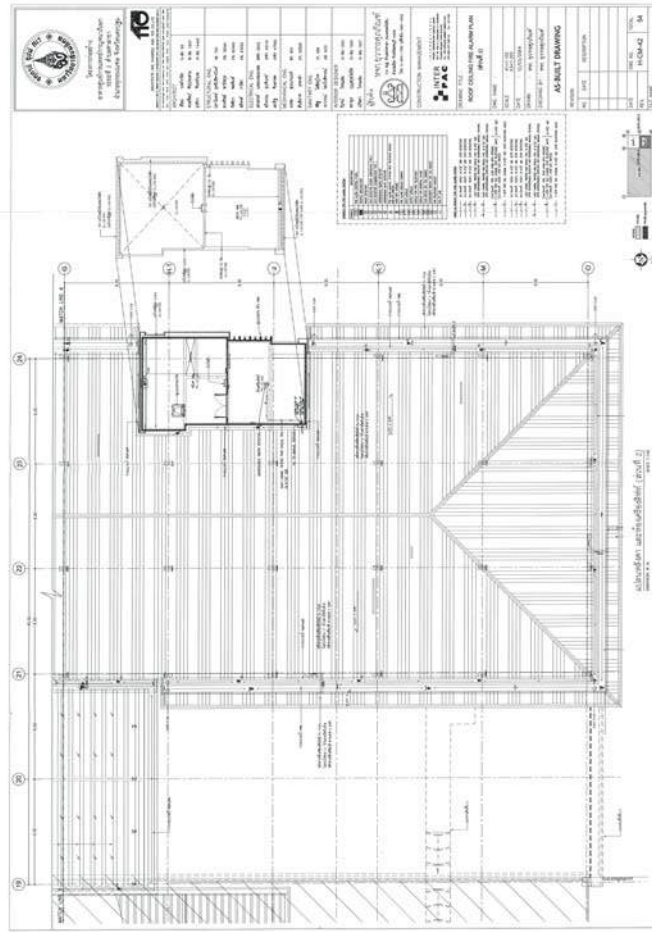





## FIRE ALARM SYSTEM

Project : บำรุงรักษาระบบสัญญาณแจ้งเหตุเพลิงไหม้ มหาวิทยาลัยมหิดล คณะแพทยศาสตร์ศิริราชพยาบาล  
ศูนย์การแพทย์กาญจนาภิเษก ประจำปี 2567-2568

Building : ชั้นที่ 2  
Location : อาคารระเบที่ 2 FL-15  
Service Date : 7-13/9/2568

[illegible]

COMMENT:  $\text{PbO}$  gives vitreousness = divalent Pb ions at tetrahedral

COMMENT :

9/2/2019

Quarterly	TEST BY : Confide Technology	Date	APPROVED : ผู้ควบคุมห้องปฏิบัติการ	Date
1	SIGNATURE :		SIGNATURE :	
2	SIGNATURE :		SIGNATURE :	
3	SIGNATURE :		SIGNATURE :	
4	SIGNATURE :	13/10/63	SIGNATURE : 	13/10/63

Quarterly	TEST BY : Confide Technology	Date	APPROVED BY :	Signature	Date
1	SIGNATURE :		SIGNATURE :		
2	SIGNATURE :		SIGNATURE :		
3	SIGNATURE :		SIGNATURE :		
4	SIGNATURE : [Redacted]	7/11/68	SIGNATURE :	[Redacted]	13/6/14



# FIRE ALARM SYSTEM

Project : บำรุงรักษาระบบสัญญาณแจ้งเหตุเพลิงไหม้ มหาวิทยาลัยเทคโนโลยีพระจอมเกล้าธนบุรี กรุงเทพมหานคร  
ศูนย์การแพทย์กาญจนาภิเษก ประจำปี 2567-2568

Building : ระบุที่ 2      Yearly ☒      4/4      Other ☐  
Service : ☒      Location : Secure Room FL.2  
Color Graphic Software : No. 1

INSPECTION AND REPORT FOR COLOR GRAPHIC SOFTWARE			
1	Monitor	Remark	
1.1	Status	<input checked="" type="checkbox"/> Pass <input type="checkbox"/> Not Pass	
2	Computer Desktop (PC)	Remark	
2.1	Status	<input checked="" type="checkbox"/> Pass <input type="checkbox"/> Not Pass	
3	Software	Remark	
3.1	Alarm Event	<input checked="" type="checkbox"/> Pass <input type="checkbox"/> Not Pass	
3.2	Trouble/Monitor Event	<input checked="" type="checkbox"/> Pass <input type="checkbox"/> Not Pass	
3.3	Command	<input checked="" type="checkbox"/> Pass <input type="checkbox"/> Not Pass	

COMMENT : *ตรวจสอบแล้วเรียบร้อย*

Quarterly	TEST BY : Confide Technology	Date	APPROVED BY : ผู้แทนหน่วยงาน	Date
1	SIGNATURE :		SIGNATURE :	
2	SIGNATURE :		SIGNATURE :	
3	SIGNATURE :		SIGNATURE :	
4	SIGNATURE :	7/9/68	SIGNATURE : <i>ธวัช</i>	



# FIRE ALARM SYSTEM

Project : บำรุงรักษาระบบสัญญาณแจ้งเหตุเพลิงไหม้ มหาวิทยาลัยเทคโนโลยีพระจอมเกล้าธนบุรี กรุงเทพมหานคร  
ศูนย์การแพทย์กาญจนาภิเษก ประจำปี 2567-2568

Building : ระบุที่ 2      Yearly ☒      4/4      Other ☐  
Service : ☒      Location : 1st Floor

INSPECTION AND TEST REPORT FOR DEVICES													
Item	Type	Area Description / Location	Device Address / Zone	Quarterly				Actions				Test Result	
				1	2	3	4	Visual Check	Clean	Test	Test	Remarks	
1	Smoke/Add	Communication Room	L01D001					<input checked="" type="checkbox"/>	<input checked="" type="checkbox"/>	<input checked="" type="checkbox"/>	<input checked="" type="checkbox"/>		
2	Heat/Add	MAID ROOM	L01D002					<input checked="" type="checkbox"/>	<input checked="" type="checkbox"/>	<input checked="" type="checkbox"/>	<input checked="" type="checkbox"/>		
3	Smoke/Add	MALE ROOM	L01D003					<input checked="" type="checkbox"/>	<input checked="" type="checkbox"/>	<input checked="" type="checkbox"/>	<input checked="" type="checkbox"/>		
4	Smoke/Add	FEMALE ROOM	L01D004					<input checked="" type="checkbox"/>	<input checked="" type="checkbox"/>	<input checked="" type="checkbox"/>	<input checked="" type="checkbox"/>		
5	Smoke/Add	HANDICAP ROOM	L01D005					<input checked="" type="checkbox"/>	<input checked="" type="checkbox"/>	<input checked="" type="checkbox"/>	<input checked="" type="checkbox"/>		
6	Smoke/Add	AHU ROOM	L01D006					<input checked="" type="checkbox"/>	<input checked="" type="checkbox"/>	<input checked="" type="checkbox"/>	<input checked="" type="checkbox"/>		
7	Smoke/Add	MALE STAFF ROOM	L01D007					<input checked="" type="checkbox"/>	<input checked="" type="checkbox"/>	<input checked="" type="checkbox"/>	<input checked="" type="checkbox"/>		
8	Smoke/Add	FEMALE STAFF ROOM	L01D008					<input checked="" type="checkbox"/>	<input checked="" type="checkbox"/>	<input checked="" type="checkbox"/>	<input checked="" type="checkbox"/>		
9	Smoke/Add	CLOTH STORAGE ROOM	L01D009					<input checked="" type="checkbox"/>	<input checked="" type="checkbox"/>	<input checked="" type="checkbox"/>	<input checked="" type="checkbox"/>		
10	Smoke/Add	LANGMORTON ROOM	L01D010					<input checked="" type="checkbox"/>	<input checked="" type="checkbox"/>	<input checked="" type="checkbox"/>	<input checked="" type="checkbox"/>		
11	Smoke/Add	STORAGE ROOM 1ST ZONE 2001	L01D011					<input checked="" type="checkbox"/>	<input checked="" type="checkbox"/>	<input checked="" type="checkbox"/>	<input checked="" type="checkbox"/>		
12	Smoke/Add	ELEVATOR HALL 4	L01D012					<input checked="" type="checkbox"/>	<input checked="" type="checkbox"/>	<input checked="" type="checkbox"/>	<input checked="" type="checkbox"/>		
13	Smoke/Add	AHU ROOM 1/4	L01D013					<input checked="" type="checkbox"/>	<input checked="" type="checkbox"/>	<input checked="" type="checkbox"/>	<input checked="" type="checkbox"/>		
14	Smoke/Add	SHOCK WAVE ROOM	L01D014					<input checked="" type="checkbox"/>	<input checked="" type="checkbox"/>	<input checked="" type="checkbox"/>	<input checked="" type="checkbox"/>		
15	Smoke/Add	EQUIPMENT ROOM 1	L01D015					<input checked="" type="checkbox"/>	<input checked="" type="checkbox"/>	<input checked="" type="checkbox"/>	<input checked="" type="checkbox"/>		
16	Smoke/Add	EQUIPMENT ROOM 2	L01D016					<input checked="" type="checkbox"/>	<input checked="" type="checkbox"/>	<input checked="" type="checkbox"/>	<input checked="" type="checkbox"/>		
17	Smoke/Add	LASER ROOM	L01D017					<input checked="" type="checkbox"/>	<input checked="" type="checkbox"/>	<input checked="" type="checkbox"/>	<input checked="" type="checkbox"/>		
18	Smoke/Add	STORAGE	L01D018					<input checked="" type="checkbox"/>	<input checked="" type="checkbox"/>	<input checked="" type="checkbox"/>	<input checked="" type="checkbox"/>		
19	Smoke/Add	EQUIPMENT ROOM	L01D019					<input checked="" type="checkbox"/>	<input checked="" type="checkbox"/>	<input checked="" type="checkbox"/>	<input checked="" type="checkbox"/>		
20	Smoke/Add	TREATMENT ROOM	L01D020					<input checked="" type="checkbox"/>	<input checked="" type="checkbox"/>	<input checked="" type="checkbox"/>	<input checked="" type="checkbox"/>		

COMMENT : *การบำรุงรักษาและตรวจสอบอุปกรณ์ระบบแจ้งเหตุเพลิงไหม้*

Quarterly	TEST BY : Confide Technology	Date	APPROVED BY : ผู้แทนหน่วยงาน	Date
1	SIGNATURE :		SIGNATURE :	
2	SIGNATURE :		SIGNATURE :	
3	SIGNATURE :		SIGNATURE :	
4	SIGNATURE :	10/9/2568	SIGNATURE :	10/9/64



FIRE ALARM SYSTEM

Project : บำรุงรักษาระบบสัญญาณแจ้งเหตุเพลิงไหม้ มหาวิทยาลัยมหิดล คณะแพทยศาสตร์ศิริราชพยาบาล  
ศูนย์การแพทย์กาญจนาภิเษก ประจำปี 2567-2568

Building : ระบุที่ 2 Location : 1st Floor  
Service : ☒ Yearly ☐ 4/4 ☐ Other

-	= N/A
✓	= Normal
✗	= Abnormal

INSPECTION AND TEST REPORT FOR DEVICES											
Item	Type	Area Description / Location	Device Address / Zone	Quarterly				Actions		Remarks	
				1	2	3	4	Visual Check	Clean		Test
21	Smoke/Add	ESWL ROOM.	L01D021	✓	✓	✓	✓	✓	✓		
22	Smoke/Add	CLEAN THE DEVICE.	L01D022	✓	✓	✓	✓	✓	✓		
23	Smoke/Add	MULTI FUNCTION.	L01D023	✓	✓	✓	✓	✓	✓		
24	Smoke/Add	SIGNAGE EXAM ROOM 7.	L01D024	✓	✓	✓	✓	✓	✓		
25	Smoke/Add	SIGNAGE EXAM ROOM 8.	L01D025	✓	✓	✓	✓	✓	✓		
26	Smoke/Add	SIGNAGE EXAM ROOM 9.	L01D026	✓	✓	✓	✓	✓	✓		
27	Heat/Add	TREATMENT ROOM.	L01D027	✓	✓	✓	✓	✓	✓		
28	Smoke/Add	TREATMENT ROOM.	L01D028	✓	✓	✓	✓	✓	✓		
29	Smoke/Add	TREATMENT ROOM.	L01D029	✓	✓	✓	✓	✓	✓		
30	Smoke/Add	MALE HANDICAP ROOM.	L01D030	✓	✓	✓	✓	✓	✓		
31	Smoke/Add	CHINGING ROOM 1.	L01D031	✓	✓	✓	✓	✓	✓		
32	Smoke/Add	CHINGING ROOM2.	L01D032	✓	✓	✓	✓	✓	✓		
33	Smoke/Add	FEMALE HANDICAP ROOM.	L01D033	✓	✓	✓	✓	✓	✓		
34	Smoke/Add	METTING ROOM.	L01D034	✓	✓	✓	✓	✓	✓		
35	Smoke/Add	STAFF ROOM.	L01D035	✓	✓	✓	✓	✓	✓		
36	Smoke/Add	HEAD NURSE	L01D036	✓	✓	✓	✓	✓	✓		
37	Smoke/Add	STAFF ROOM.	L01D037	✓	✓	✓	✓	✓	✓		
38	Smoke/Add	EXAMINATION ROOM 6.	L01D038	✓	✓	✓	✓	✓	✓		
39	Smoke/Add	EXAMINATION ROOM 5.	L01D039	✓	✓	✓	✓	✓	✓		
40	Smoke/Add	EXAMINATION ROOM 4.	L01D040	✓	✓	✓	✓	✓	✓		

COMMENT : มาพบปัญหาสัญญาณแจ้งเหตุเพลิงไหม้ และสัญญาณเตือน

Quarterly	TEST BY : Confide Technology	Date	APPROVED BY : ศูนย์การแพทย์กาญจนาภิเษก	Date
1	SIGNATURE :		SIGNATURE :	
2	SIGNATURE :		SIGNATURE :	
3	SIGNATURE :		SIGNATURE :	
4	SIGNATURE :	13/9/2568	SIGNATURE :	13/9/68



FIRE ALARM SYSTEM

Project : บำรุงรักษาระบบสัญญาณแจ้งเหตุเพลิงไหม้ มหาวิทยาลัยมหิดล คณะแพทยศาสตร์ศิริราชพยาบาล  
ศูนย์การแพทย์กาญจนาภิเษก ประจำปี 2567-2568

Building : ระบุที่ 2 Location : 1st Floor  
Service : ☒ Yearly ☐ 4/4 ☐ Other

-	= N/A
✓	= Normal
✗	= Abnormal

INSPECTION AND TEST REPORT FOR DEVICES												
Item	Type	Area Description / Location	Device Address / Zone	Quarterly				Actions		Remarks		
				1	2	3	4	Visual Check	Test			
41	Smoke/Add	EXAMINATION ROOM 3.	L01D041	✓	✓	✓	✓	✓	✓			
42	Smoke/Add	EXAMINATION ROOM 2.	L01D042	✓	✓	✓	✓	✓	✓			
43	Smoke/Add	EXAMINATION ROOM 1.	L01D043	✓	✓	✓	✓	✓	✓			
44	Smoke/Add	APPOINTMENT ROOM 1.	L01D044	✓	✓	✓	✓	✓	✓			
45	Smoke/Add	SCREENING.	L01D045	✓	✓	✓	✓	✓	✓			
46	Smoke/Add	CASHER ZOO1.	L01D046	✓	✓	✓	✓	✓	✓			
47	Smoke/Add	STORAGE ROOM Z001.	L01D047	✓	✓	✓	✓	✓	✓			
48	Smoke/Add	AHU ROOM1/1.	L01D048	✓	✓	✓	✓	✓	✓			
49	Smoke/Add	TOOL CLEANING.	L01D049	✓	✓	✓	✓	✓	✓			
50	Smoke/Add	HEAD NURSE.	L01D050	✓	✓	✓	✓	✓	✓			
51	Smoke/Add	STAFF ROOM.	L01D051	✓	✓	✓	✓	✓	✓			
52	Smoke/Add	STAFF ROOM.	L01D052	✓	✓	✓	✓	✓	✓			
53	Smoke/Add	STORE ROOM.	L01D053	✓	✓	✓	✓	✓	✓			
54	Smoke/Add	EXAMINATION ROOM 4.	L01D054	✓	✓	✓	✓	✓	✓			
55	Smoke/Add	EXAMINATION ROOM 3.	L01D055	✓	✓	✓	✓	✓	✓			
56	Smoke/Add	EXAMINATION ROOM 2.	L01D056	✓	✓	✓	✓	✓	✓			
57	Smoke/Add	EXAMINATION ROOM 1.	L01D057	✓	✓	✓	✓	✓	✓			
58	Smoke/Add	TREATMENT ROOM.	L01D058	✓	✓	✓	✓	✓	✓			
59	Smoke/Add	PV 5.	L01D059	✓	✓	✓	✓	✓	✓			
60	Smoke/Add	EXAMINATION ROOM 5.	L01D060	✓	✓	✓	✓	✓	✓			

COMMENT : มาพบปัญหาสัญญาณแจ้งเหตุเพลิงไหม้ และสัญญาณเตือน

Quarterly	TEST BY : Confide Technology	Date	APPROVED BY : ศูนย์การแพทย์กาญจนาภิเษก	Date
1	SIGNATURE :		SIGNATURE :	
2	SIGNATURE :		SIGNATURE :	
3	SIGNATURE :		SIGNATURE :	
4	SIGNATURE :	13/9/2568	SIGNATURE :	13/9/66





## FIRE ALARM SYSTEM

Project : บำรุงรักษาระบบสัญญาณแจ้งเหตุเพลิงไหม้ มหาวิทยาลัยเทคโนโลยี คณะแพทยศาสตร์ศรีราชพยาบาล  
ศูนย์การแพทย์กาญจนาภิเษก ประจำปี 2561-2568

Building : รพช.ที่ 2 Location : 1st Floor  
Service : ☒ Yearly ☐ 4/4 ☐ Other

-	= N/A
✓	= Normal
✗	= Abnormal

INSPECTION AND TEST REPORT FOR DEVICES													
Item	Type	Area Description / Location	Device Address / Zone	Quarterly				Actions		Remarks			
								Visual Check	Test				
				1	2	3	4						
61	Smoke/Add	EXAMINATION ROOM 6.	L01D061				✓	✓	✓				
62	Smoke/Add	PV 6.	L01D062				✓	✓	✓				
63	Smoke/Add	PV 7.	L01D063				✓	✓	✓				
64	Smoke/Add	EXAMINATION ROOM 7.	L01D064				✓	✓	✓				
65	Smoke/Add	AHU ROOM 1/2.	L01D065				✓	✓	✓				
66	Smoke/Add	STORE TOOLS.	L01D066				✓	✓	✓				
67	Smoke/Add	HEAT NURSE.	L01D067				✓	✓	✓				
68	Smoke/Add	STAFF ROOM.	L01D068				✓	✓	✓				
69	Smoke/Add	STAFF ROOM.	L01D069				✓	✓	✓				
70	Smoke/Add	STORE.	L01D070				✓	✓	✓				
71	Smoke/Add	EXAMINATION ROOM 4.	L01D071				✓	✓	✓				
72	Smoke/Add	EXAMINATION ROOM 3.	L01D072				✓	✓	✓				
73	Smoke/Add	EXAMINATION ROOM 2.	L01D073				✓	✓	✓				
74	Smoke/Add	EXAMINATION ROOM 1.	L01D074				✓	✓	✓				
75	Smoke/Add	TREATMENT ROOM.	L01D075				✓	✓	✓				
76	Smoke/Add	EXAMINATION ROOM 5.	L01D076				✓	✓	✓				
77	Smoke/Add	EXAMINATION ROOM 6.	L01D077				✓	✓	✓				
78	Smoke/Add	EXAMINATION ROOM 7.	L01D078				✓	✓	✓				
79	Smoke/Add	EXAMINATION ROOM 8.	L01D079				✓	✓	✓				
80	Smoke/Add	STAFF ONLY.	L01D080				✓	✓	✓				

COMMENT : การตรวจพบสัญญาณแจ้งเหตุเพลิงไหม้ มหาวิทยาลัยเทคโนโลยี คณะแพทยศาสตร์ศรีราชพยาบาล

Quarterly	TEST BY : Confide Technology	Date	APPROVED BY : ผู้บริหารทางการแพทย์	Date
1	SIGNATURE :		SIGNATURE :	
2	SIGNATURE :		SIGNATURE :	
3	SIGNATURE :		SIGNATURE :	
4	SIGNATURE :	13/9/2564	SIGNATURE :	13/9/66



## FIRE ALARM SYSTEM

Project : บำรุงรักษาระบบสัญญาณแจ้งเหตุเพลิงไหม้ มหาวิทยาลัยเทคโนโลยี คณะแพทยศาสตร์ศรีราชพยาบาล  
ศูนย์การแพทย์กาญจนาภิเษก ประจำปี 2561-2568

Building : รพช.ที่ 2 Location : 1st Floor  
Service : ☒ Yearly ☐ 4/4 ☐ Other

-	= N/A
✓	= Normal
✗	= Abnormal

INSPECTION AND TEST REPORT FOR DEVICES													
Item	Type	Area Description / Location	Device Address / Zone	Quarterly				Actions		Test Result	Remarks		
				1	2	3	4	Visual Check	Test				
81	Smoke/Add	โถงลิฟท์สาธารณะ	L01D081	✓	✓	✓	✓	✓	✓	✓			
82	Smoke/Add	โถงลิฟท์บริการ	L01D082	✓	✓	✓	✓	✓	✓	✓			
83	Smoke	EE Room	L01D083	✓	✓	✓	✓	✓	✓	✓			
84	Smoke	ZONE 1/1 CORRIDOR.	L01M001	✓	✓	✓	✓	✓	✓	✓			
85	Smoke	ZONE 1/2 CORRIDOR.	L01M002	✓	✓	✓	✓	✓	✓	✓			
86	Smoke	ZONE 1/3 CORRIDOR.	L01M003	✓	✓	✓	✓	✓	✓	✓			
87	Smoke	ZONE 1/4 CORRIDOR.	L01M004	✓	✓	✓	✓	✓	✓	✓			
88	Smoke	ZONE 1/5 CORRIDOR.	L01M005	✓	✓	✓	✓	✓	✓	✓			
89	Smoke	ZONE 1/6 CORRIDOR.	L01M006	✓	✓	✓	✓	✓	✓	✓			
90	Smoke	ZONE 1/7 CORRIDOR.	L01M007	✓	✓	✓	✓	✓	✓	✓			
91	Smoke	ZONE 1/8 CORRIDOR.	L01M008	✓	✓	✓	✓	✓	✓	✓			
92	Smoke	ZONE 1/10 CORRIDOR.	L01M010	✓	✓	✓	✓	✓	✓	✓			
93	Smoke	ZONE 1/11 CORRIDOR.	L01M011	✓	✓	✓	✓	✓	✓	✓			
94	Smoke	ZONE 1/12 CORRIDOR.	L01M012	✓	✓	✓	✓	✓	✓	✓			
95	Smoke	ZONE 1/13 CORRIDOR.	L01M013	✓	✓	✓	✓	✓	✓	✓			
96	Smoke	ZONE 1/14 CORRIDOR.	L01M014	✓	✓	✓	✓	✓	✓	✓			
97	Manual	ZONE ST-2.	L01M015	✓	✓	✓	✓	✓	✓	✓			
98	Manual	MANUAL 1.	L01M034	✓	✓	✓	✓	✓	✓	✓			
99	Manual	MANUAL 2.	L01M035	✓	✓	✓	✓	✓	✓	✓			
100	Manual	MANUAL 3.	L01M036	✓	✓	✓	✓	✓	✓	✓			

COMMENT : การตรวจพบสัญญาณแจ้งเหตุเพลิงไหม้ มหาวิทยาลัยเทคโนโลยี คณะแพทยศาสตร์ศรีราชพยาบาล

Quarterly	TEST BY : Confide Technology	Date	APPROVED BY : ผู้บริหารทางการแพทย์	Date
1	SIGNATURE :		SIGNATURE :	
2	SIGNATURE :		SIGNATURE :	
3	SIGNATURE :		SIGNATURE :	
4	SIGNATURE :	13/9/2564	SIGNATURE :	13/9/66





FIRE ALARM SYSTEM

Project : บริการระบบสัญญาณแจ้งเหตุเพลิงไหม้ มหาวิทยาลัยมหิดล คณะแพทยศาสตร์ศิริราชพยาบาล  
ศูนย์การแพทย์กาญจนาภิเษก ประจำปี 2567-2568

Building : \_\_\_\_\_ ระบุที่ 2 \_\_\_\_\_ Location : \_\_\_\_\_ 1st Floor  
Service : ☒ Yearly ☐ 4/4 ☐ Other \_\_\_\_\_

-	= N/A
✓	= Normal
✗	= Abnormal

INSPECTION AND TEST REPORT FOR DEVICES												
Item	Type	Area Description / Location	Device Address / Zone	Quarterly				Actions		Remarks		
				1	2	3	4	Visual Check	Test			
101	Manual	MANUAL 4	L01M037	✓	✓	✓	✓	✓	✓			
102	Manual	MANUAL 5	L01M038	✓	✓	✓	✓	✓	✓			
103	Manual	MANUAL 6	L01M039	✓	✓	✓	✓	✓	✓			
104	Manual	MANUAL 7	L01M040	✓	✓	✓	✓	✓	✓			
105	Manual	MANUAL 8	L01M041	✓	✓	✓	✓	✓	✓			
106	Manual	ZONE ST-1	L01M016	✓	✓	✓	✓	✓	✓			
107	Manual	ZONE ST-17	L01M017	✓	✓	✓	✓	✓	✓			
108	Manual	ZONE ST-18	L01M018	✓	✓	✓	✓	✓	✓			
109	Manual	ZONE ST-19	L01M019	✓	✓	✓	✓	✓	✓			
110	Manual	ZONE KEY SW	L01M020	✓	✓	✓	✓	✓	✓			
111	Scribe	All Area FL1	L01M023	✓	✓	✓	✓	✓	✓			
112	Speaker 1	All Area FL1	L01M024	✓	✓	✓	✓	✓	✓			
113	Speaker 2	All Area FL1	L01M025	✓	✓	✓	✓	✓	✓			
114	Manual	ST1	L01M044	✓	✓	✓	✓	✓	✓			
115												
116												
117												
118												
119												
120												

COMMENT : ตรวจพบสัญญาณเตือนภัยและแจ้งเตือนเหตุเพลิงไหม้

Quarterly	TEST BY : Confide Technology	Date	APPROVED BY : ผู้ตรวจสอบสัญญาณ	Date
1	SIGNATURE :		SIGNATURE :	
2	SIGNATURE :		SIGNATURE :	
3	SIGNATURE :		SIGNATURE :	
4	SIGNATURE :	13/11/2568	SIGNATURE : [Signature]	13/11/2568



FIRE ALARM SYSTEM

Project : บริการระบบสัญญาณแจ้งเหตุเพลิงไหม้ มหาวิทยาลัยมหิดล คณะแพทยศาสตร์ศิริราชพยาบาล  
ศูนย์การแพทย์กาญจนาภิเษก ประจำปี 2567-2568

Building : \_\_\_\_\_ ระบุที่ 2 \_\_\_\_\_ Location : \_\_\_\_\_ 2nd Floor  
Service : ☒ Yearly ☐ 4/4 ☐ Other \_\_\_\_\_

-	= N/A
✓	= Normal
✗	= Abnormal

INSPECTION AND TEST REPORT FOR DEVICES												
Item	Type	Area Description / Location	Device Address / Zone	Quarterly				Actions		Remarks		
				1	2	3	4	Visual Check	Test			
1	Smoke/Add	COMMUNICATION ROOM	L02D001			✓	✓	✓	✓			
2	Heat/Add	MAID	L02D002			✓	✓	✓	✓			
3	Smoke/Add	MALE	L02D003			✓	✓	✓	✓			
4	Smoke/Add	FEMALE	L02D004			✓	✓	✓	✓			
5	Smoke/Add	HANDICAP TOILET	L02D005			✓	✓	✓	✓			
6	Smoke/Add	EXAMINATION ROOM 7	L02D006			✓	✓	✓	✓			
7	Smoke/Add	EXAMINATION ROOM 6	L02D007			✓	✓	✓	✓			
8	Smoke/Add	EXAMINATION ROOM 5	L02D008			✓	✓	✓	✓			
9	Smoke/Add	EXAMINATION ROOM 4	L02D009			✓	✓	✓	✓			
10	Smoke/Add	EXAMINATION ROOM 3	L02D010			✓	✓	✓	✓			
11	Smoke/Add	EXAMINATION ROOM 2	L02D011			✓	✓	✓	✓			
12	Smoke/Add	EXAMINATION ROOM 1	L02D012			✓	✓	✓	✓			
13	Smoke/Add	TREATMENT ROOM	L02D013			✓	✓	✓	✓			
14	Smoke/Add	TOOL CLEANING	L02D014			✓	✓	✓	✓			
15	Smoke/Add	STORET	L02D015			✓	✓	✓	✓			
16	Smoke/Add	STAFF ROOM	L02D016			✓	✓	✓	✓			
17	Smoke/Add	HEAD NURSE	L02D017			✓	✓	✓	✓			
18	Smoke/Add	STAFF ROOM	L02D018			✓	✓	✓	✓			
19	Smoke/Add	EXAMINATION ROOM 15	L02D019			✓	✓	✓	✓			
20	Smoke/Add	EXAMINATION ROOM 14	L02D020			✓	✓	✓	✓			

COMMENT : ตรวจพบสัญญาณเตือนภัยและแจ้งเตือนเหตุเพลิงไหม้

Quarterly	TEST BY : Confide Technology	Date	APPROVED BY : ผู้ตรวจสอบสัญญาณ	Date
1	SIGNATURE :		SIGNATURE :	
2	SIGNATURE :		SIGNATURE :	
3	SIGNATURE :		SIGNATURE :	
4	SIGNATURE :	13/11/2568	SIGNATURE : [Signature]	13/11/2568



FIRE ALARM SYSTEM

Project : บริการระบบสัญญาณแจ้งเหตุเพลิงไหม้ มหาวิทยาลัยมหิดล คณะแพทยศาสตร์ศิริราชพยาบาล  
ศูนย์การแพทย์กาญจนาภิเษก ประจำปี 2567-2568

Building : ระบุที่ 2 Location : 2nd Floor  
Service : ☒ Yearly ☐ 4/4 ☐ Other

-	• N/A
✓	• Normal
✗	• Abnormal

INSPECTION AND TEST REPORT FOR DEVICES											
Item	Type	Area Description / Location	Device Address / Zone	Quarterly				Actions		Remarks	
				1	2	3	4	Visual Check	Test		
21	Smoke/Add	EXAMINATION ROOM 13.	L02D021	✓	✓	✓	✓	✓	✓		
22	Smoke/Add	EXAMINATION ROOM 12.	L02D022	✓	✓	✓	✓	✓	✓		
23	Smoke/Add	EXAMINATION ROOM 11.	L02D023	✓	✓	✓	✓	✓	✓		
24	Smoke/Add	EXAMINATION ROOM 10.	L02D024	✓	✓	✓	✓	✓	✓		
25	Smoke/Add	EXAMINATION ROOM 9.	L02D025	✓	✓	✓	✓	✓	✓		
26	Smoke/Add	EXAMINATION ROOM 8.	L02D026	✓	✓	✓	✓	✓	✓		
27	Smoke/Add	EXAMINATION ROOM 7.	L02D027	✓	✓	✓	✓	✓	✓		
28	Smoke/Add	EXAMINATION ROOM 1.	L02D028	✓	✓	✓	✓	✓	✓		
29	Smoke/Add	EXAMINATION ROOM 2.	L02D029	✓	✓	✓	✓	✓	✓		
30	Smoke/Add	EXAMINATION ROOM 3.	L02D030	✓	✓	✓	✓	✓	✓		
31	Smoke/Add	EXAMINATION ROOM 4.	L02D031	✓	✓	✓	✓	✓	✓		
32	Smoke/Add	EXAMINATION ROOM 5.	L02D032	✓	✓	✓	✓	✓	✓		
33	Smoke/Add	EXAMINATION ROOM 6.	L02D033	✓	✓	✓	✓	✓	✓		
34	Smoke/Add	CHANGING ROOM.	L02D034	✓	✓	✓	✓	✓	✓		
35	Smoke/Add	STORE.	L02D035	✓	✓	✓	✓	✓	✓		
36	Smoke/Add	LIFT HALL 4.	L02D036	✓	✓	✓	✓	✓	✓		
37	Smoke/Add	MALE.	L02D037	✓	✓	✓	✓	✓	✓		
38	Smoke/Add	FEMALE.	L02D038	✓	✓	✓	✓	✓	✓		
39	Smoke/Add	STAFF ROOM.	L02D039	✓	✓	✓	✓	✓	✓		
40	Smoke/Add	HEAD NURSE.	L02D040	✓	✓	✓	✓	✓	✓		

COMMENT : ตรวจพบการแจ้งเตือนสัญญาณไฟไหม้ที่ห้อง 2567-2568

Quarterly	TEST BY : Confide Technology	Date	APPROVED BY : ผู้ดำเนินการตรวจ	Date
1	SIGNATURE :		SIGNATURE :	
2	SIGNATURE :		SIGNATURE :	
3	SIGNATURE :		SIGNATURE :	
4	SIGNATURE :	15/12/2564	SIGNATURE : [Signature]	15/12/2564



FIRE ALARM SYSTEM

Project : บริการระบบสัญญาณแจ้งเหตุเพลิงไหม้ มหาวิทยาลัยมหิดล คณะแพทยศาสตร์ศิริราชพยาบาล  
ศูนย์การแพทย์กาญจนาภิเษก ประจำปี 2567-2568

Building : ระบุที่ 2 Location : 2nd Floor  
Service : ☒ Yearly ☐ 4/4 ☐ Other

-	• N/A
✓	• Normal
✗	• Abnormal

INSPECTION AND TEST REPORT FOR DEVICES												
Item	Type	Area Description / Location	Device Address / Zone	Quarterly				Actions		Remarks		
				1	2	3	4	Visual Check	Test			
41	Smoke/Add	STORE.	L02D041					✓	✓	✓		
42	Smoke/Add	STORE.	L02D042					✓	✓	✓		
43	Smoke/Add	STORAGE.	L02D043					✓	✓	✓		
44	Smoke/Add	TOOL CLEANING.	L02D044					✓	✓	✓		
45	Smoke/Add	MEETING ROOM.	L02D045					✓	✓	✓		
46	Smoke/Add	TREATMENT ROOM.	L02D046					✓	✓	✓		
47	Smoke/Add	X-RAY.	L02D047					✓	✓	✓		
48	Smoke/Add	X-RAY.	L02D048					✓	✓	✓		
49	Smoke/Add	ULTRASOUND.	L02D049					✓	✓	✓		
50	Smoke/Add	TOILET.	L02D050					✓	✓	✓		
51	Smoke/Add	TOILET.	L02D051					✓	✓	✓		
52	Smoke/Add	EXAMINATION 1.	L02D052					✓	✓	✓		
53	Smoke/Add	EXAMINATION 2.	L02D053					✓	✓	✓		
54	Smoke/Add	EXAMINATION 3.	L02D054					✓	✓	✓		
55	Smoke/Add	EXAMINATION 4.	L02D055					✓	✓	✓		
56	Smoke/Add	EXAMINATION 5.	L02D056					✓	✓	✓		
57	Smoke/Add	EXAMINATION 6.	L02D057					✓	✓	✓		
58	Smoke/Add	EXAMINATION 7.	L02D058					✓	✓	✓		
59	Smoke/Add	MALE.	L02D059					✓	✓	✓		
60	Smoke/Add	FEMALE.	L02D060					✓	✓	✓		

COMMENT : ตรวจพบการแจ้งเตือนสัญญาณไฟไหม้ที่ห้อง 2567-2568

Quarterly	TEST BY : Confide Technology	Date	APPROVED BY : ผู้ดำเนินการตรวจ	Date
1	SIGNATURE :		SIGNATURE :	
2	SIGNATURE :		SIGNATURE :	
3	SIGNATURE :		SIGNATURE :	
4	SIGNATURE :	15/12/2564	SIGNATURE : [Signature]	15/12/2564



## FIRE ALARM SYSTEM

Project : บำรุงรักษาระบบสัญญาณแจ้งเหตุเพลิงไหม้ มหาวิทยาลัยเทคโนโลยี คณะแพทยศาสตร์ศิริราชพยาบาล  
ศูนย์การแพทย์กาญจนาภิเษก ประจำปี 2567-2568

Building : \_\_\_\_\_ ระบุที่ 2 \_\_\_\_\_ Location : \_\_\_\_\_ 2nd Floor  
Service : ☒ Yearly ☐ 4/4 ☐ Other \_\_\_\_\_

-	• N/A
✓	• Normal
✗	• Abnormal

INSPECTION AND TEST REPORT FOR DEVICES											
Item	Type	Area Description / Location	Device Address / Zone	Quarterly				Actions		Remarks	
				1	2	3	4	Visual Check	Test		
61	Smoke/Add	TOOL CLEANING	L02D061		✓	✓		✓	✓		
62	Smoke/Add	STORE	L02D062		✓	✓		✓	✓		
63	Smoke/Add	STAFF ROOM	L02D063		✓	✓		✓	✓		
64	Smoke/Add	HEAD NURSES	L02D064		✓	✓		✓	✓		
65	Smoke/Add	MEETING ROOM	L02D065		✓	✓		✓	✓		
66	Smoke/Add	ESW1 ROOM	L02D066		✓	✓		✓	✓		
67	Smoke/Add	TREATMENT ROOM	L02D067		✓	✓		✓	✓		
68	Smoke/Add	TOLL CLEANING	L02D068		✓	✓		✓	✓		
69	Smoke/Add	STORE	L02D069		✓	✓		✓	✓		
70	Smoke/Add	MEETING ROOM	L02D070		✓	✓		✓	✓		
71	Smoke/Add	STAFF ROOM	L02D071		✓	✓		✓	✓		
72	Smoke/Add	HEAD NURSES	L02D072		✓	✓		✓	✓		
73	Smoke/Add	EXAMINATION ROOM 1	L02D073		✓	✓		✓	✓		
74	Smoke/Add	EXAMINATION ROOM 2	L02D074		✓	✓		✓	✓		
75	Smoke/Add	EXAMINATION ROOM 3	L02D075		✓	✓		✓	✓		
76	Smoke/Add	EXAMINATION ROOM 4	L02D076		✓	✓		✓	✓		
77	Smoke/Add	TREATMENT ROOM	L02D077		✓	✓		✓	✓		
78	Smoke/Add	AUDIOGRAM 1	L02D078		✓	✓		✓	✓		
79	Smoke/Add	AUDIOGRAM 2	L02D079		✓	✓		✓	✓		
80	Smoke/Add	SCOPE	L02D080		✓	✓		✓	✓		

COMMENT : ตรวจพบการแจ้งเตือนสัญญาณเพลิงไหม้ ระบบสัญญาณ

Quarterly	TEST BY : Confide Technology	Date	APPROVED BY : ผู้ตรวจการฉุกเฉิน	Date
1	SIGNATURE :		SIGNATURE :	
2	SIGNATURE :		SIGNATURE :	
3	SIGNATURE :		SIGNATURE :	
4	SIGNATURE :	13/12/2568	SIGNATURE : [Signature]	13/12/2568



## FIRE ALARM SYSTEM

Project : บำรุงรักษาระบบสัญญาณแจ้งเหตุเพลิงไหม้ มหาวิทยาลัยเทคโนโลยี คณะแพทยศาสตร์ศิริราชพยาบาล  
ศูนย์การแพทย์กาญจนาภิเษก ประจำปี 2567-2568

Building : \_\_\_\_\_ ระบุที่ 2 \_\_\_\_\_ Location : \_\_\_\_\_ 2nd Floor  
Service : ☒ Yearly ☐ 4/4 ☐ Other \_\_\_\_\_

-	• N/A
✓	• Normal
✗	• Abnormal

INSPECTION AND TEST REPORT FOR DEVICES												
Item	Type	Area Description / Location	Device Address / Zone	Quarterly				Actions		Remarks	Test Result	
				1	2	3	4	Visual Check	Test			
	Smoke/Add	COUSLING ROOM	L01D081					✓	✓		—	
81	Smoke/Add	STORE	L01D082					✓	✓		—	
82	Smoke/Add	LIFT HALL 182	L01D083					✓	✓		—	
83	Smoke/Add	LIFT HALL 3	L01D084					✓	✓		—	
84	Smoke/Add	ELECTRICAL ROOM	L01D085					✓	✓		—	
85	Smoke/Add	ZONE 2/1	L02M001					✓	✓		—	
86	Smoke	ZONE 2/2	L02M002					✓	✓		—	
87	Smoke	ZONE 2/3	L02M003					✓	✓		—	
88	Smoke	ZONE 2/4	L02M004					✓	✓		—	
89	Smoke	ZONE 2/5	L02M005					✓	✓		—	
90	Smoke	ZONE 2/6	L02M006					✓	✓		—	
91	Smoke	ZONE 2/7	L02M007					✓	✓		—	
92	Smoke	ZONE 2/8	L02M008					✓	✓		—	
93	Smoke	ZONE 2/9	L02M009					✓	✓		—	
94	Smoke	ZONE 2/10	L02M010					✓	✓		—	
95	Smoke	ZONE 2/11	L02M011					✓	✓		—	
96	Smoke	ZONE 2/4/12	L02M012					✓	✓		—	
97	Smoke	ZONE 2/13	L02M013					✓	✓		—	
98	Smoke	ZONE 2/14 SPARE	L02M014					✓	✓		—	
99	Smoke	ZONE 2/15 SPARE	L02M015					✓	✓		—	
100	Smoke							✓	✓		—	

COMMENT : ตรวจพบการแจ้งเตือนสัญญาณเพลิงไหม้ ระบบสัญญาณ

Quarterly	TEST BY : Confide Technology	Date	APPROVED BY : ผู้ตรวจการฉุกเฉิน	Date
1	SIGNATURE :		SIGNATURE :	
2	SIGNATURE :		SIGNATURE :	
3	SIGNATURE :		SIGNATURE :	
4	SIGNATURE :	13/12/2568	SIGNATURE : [Signature]	13/12/2568





FIRE ALARM SYSTEM

Project : บำรุงรักษาระบบสัญญาณแจ้งเหตุเพลิงไหม้ มหาวิทยาลัยเทคโนโลยีพระจอมเกล้าธนบุรี คณะแพทยศาสตร์ศิริราชพยาบาล  
ศูนย์การแพทย์กาญจนาภิเษก ประจำปี 2567-2568

Building : ระบุที่ 2 Location : 2nd Floor  
Service : ☒ Yearly ☐ 4/4 ☐ Other

-	• N/A
✓	• Normal
✗	• Abnormal

INSPECTION AND TEST REPORT FOR DEVICES												
Item	Type	Area Description / Location	Device Address / Zone	Quarterly				Actions			Test Result	
				1	2	3	4	Visual Check	Clean	Test	Test	Remarks
101	Smoke	ZONE 2/16 SPARE	L02M016	✓	✓	✓	✓	✓	✓	✓	✓	
102	Manual	MANUAL 1.	L02M030	✓	✓	✓	✓	✓	✓	✓	✓	
103	Manual	MANUAL 2.	L02M031	✓	✓	✓	✓	✓	✓	✓	✓	
104	Manual	MANUAL 3.	L02M032	✓	✓	✓	✓	✓	✓	✓	✓	
105	Manual	MANUAL 4.	L02M033	✓	✓	✓	✓	✓	✓	✓	✓	
106	Manual	MANUAL 5.	L02M034	✓	✓	✓	✓	✓	✓	✓	✓	
107	Manual	MANUAL 6.	L02M035	✓	✓	✓	✓	✓	✓	✓	✓	
108	Manual	MANUAL 7.	L02M036	✓	✓	✓	✓	✓	✓	✓	✓	
109	Manual	MANUAL 8.	L02M037	✓	✓	✓	✓	✓	✓	✓	✓	
110	Monitor	KEY SW.	L02M024	✓	✓	✓	✓	✓	✓	✓	✓	
111	Strobe	STROBE/HORN.	L02M023	✓	✓	✓	✓	✓	✓	✓	✓	
112												
113												
114												
115												
116												
117												
118												
119												
120												

COMMENT : การบำรุงรักษาระบบสัญญาณแจ้งเหตุเพลิงไหม้ มหาวิทยาลัยเทคโนโลยีพระจอมเกล้าธนบุรี คณะแพทยศาสตร์ศิริราชพยาบาล

Quarterly	TEST BY : Confide Technology	Date	APPROVED BY : ผู้ดำเนินการทดสอบ	Date
1	SIGNATURE :		SIGNATURE :	
2	SIGNATURE :		SIGNATURE :	
3	SIGNATURE :		SIGNATURE :	
4	SIGNATURE :	13/9/2568	SIGNATURE : [Signature]	13/9/66



FIRE ALARM SYSTEM

Project : บำรุงรักษาระบบสัญญาณแจ้งเหตุเพลิงไหม้ มหาวิทยาลัยเทคโนโลยีพระจอมเกล้าธนบุรี คณะแพทยศาสตร์ศิริราชพยาบาล  
ศูนย์การแพทย์กาญจนาภิเษก ประจำปี 2567-2568

Building : ระบุที่ 2 Location : 3rd Floor  
Service : ☒ Yearly ☐ 4/4 ☐ Other

-	• N/A
✓	• Normal
✗	• Abnormal

INSPECTION AND TEST REPORT FOR DEVICES												
Item	Type	Area Description / Location	Device Address / Zone	Quarterly				Actions			Test Result	
				1	2	3	4	Visual Check	Clean	Test	Test	Remarks
1	Smoke/Add	COMMUNICATION.	L03D001	✓	✓	✓	✓	✓	✓	✓	✓	
2	Smoke/Add	MAID.	L03D002	✓	✓	✓	✓	✓	✓	✓	✓	
3	Smoke/Add	STORE TOOLS.	L03D003	✓	✓	✓	✓	✓	✓	✓	✓	
4	Smoke/Add	PREPARE FOOD.	L03D004	✓	✓	✓	✓	✓	✓	✓	✓	
5	Smoke/Add	HANDICAP.	L03D005	✓	✓	✓	✓	✓	✓	✓	✓	
6	Smoke/Add	FEMALE.	L03D006	✓	✓	✓	✓	✓	✓	✓	✓	
7	Smoke/Add	FEMALE.	L03D007	✓	✓	✓	✓	✓	✓	✓	✓	
8	Smoke/Add	MALE.	L03D008	✓	✓	✓	✓	✓	✓	✓	✓	
9	Smoke/Add	STAFF ROOM.	L03D009	✓	✓	✓	✓	✓	✓	✓	✓	
10	Smoke/Add	ROOM 1.	L03D010	✓	✓	✓	✓	✓	✓	✓	✓	
11	Smoke/Add	ROOM 2.	L03D011	✓	✓	✓	✓	✓	✓	✓	✓	
12	Smoke/Add	MEETING ROOM.	L03D012	✓	✓	✓	✓	✓	✓	✓	✓	
13	Smoke/Add	LIMAN.	L03D013	✓	✓	✓	✓	✓	✓	✓	✓	
14	Smoke/Add	STORE TOOLS.	L03D014	✓	✓	✓	✓	✓	✓	✓	✓	
15	Smoke/Add	ANTI ROOM.	L03D015	✓	✓	✓	✓	✓	✓	✓	✓	
16	Smoke/Add	TOILET.	L03D016	✓	✓	✓	✓	✓	✓	✓	✓	
17	Smoke/Add	ISOLATION ROOM.	L03D017	✓	✓	✓	✓	✓	✓	✓	✓	
18	Smoke/Add	HEAD NURSE.	L03D018	✓	✓	✓	✓	✓	✓	✓	✓	
19	Smoke/Add	MEDICINE SGANIZER.	L03D019	✓	✓	✓	✓	✓	✓	✓	✓	
20	Smoke/Add	MALE.	L03D020	✓	✓	✓	✓	✓	✓	✓	✓	

COMMENT : การบำรุงรักษาระบบสัญญาณแจ้งเหตุเพลิงไหม้ มหาวิทยาลัยเทคโนโลยีพระจอมเกล้าธนบุรี คณะแพทยศาสตร์ศิริราชพยาบาล

Quarterly	TEST BY : Confide Technology	Date	APPROVED BY : ผู้ดำเนินการทดสอบ	Date
1	SIGNATURE :		SIGNATURE :	
2	SIGNATURE :		SIGNATURE :	
3	SIGNATURE :		SIGNATURE :	
4	SIGNATURE :	13/9/2568	SIGNATURE : [Signature]	13/9/66





# FIRE ALARM SYSTEM

Project : บำรุงรักษาระบบสัญญาณแจ้งเหตุเพลิงไหม้ มหาวิทยาลัยมหิดล คณะแพทยศาสตร์ศิริราชพยาบาล  
ศูนย์การแพทย์กาญจนาภิเษก ประจําปี 2567-2568

Building : ระบุที่ 2 Location : 3rd Floor  
Service : ☒ Yearly ☐ 4/4 ☐ Other

-	• N/A
✓	• Normal
✗	• Abnormal

INSPECTION AND TEST REPORT FOR DEVICES											
Item	Type	Area Description / Location	Device Address / Zone	Quarterly				Actions		Remarks	
				1	2	3	4	Visual Check	Test		
21	Smoke/Add	HANDICAP	L03D021	✓	✓	✓	✓	✓	✓		
22	Smoke/Add	CLEAN TOOL	L03D022					✓	✓		
23	Smoke/Add	STORE TOOLS	L03D023					✓	✓		
24	Smoke/Add	LIFT HALL 4	L03D024					✓	✓		
25	Smoke/Add	STAFF ROOM	L03D025					✓	✓		
26	Smoke/Add	STAFF ROOM	L03D026					✓	✓		
27	Smoke/Add	SEPTIC OR	L03D027					✓	✓		
28	Smoke/Add	ANTI ROOM	L03D028					✓	✓		
29	Smoke/Add	STORE ROOM	L03D029					✓	✓		
30	Smoke/Add	OR-11	L03D030					✓	✓		
31	Smoke/Add	OR-10	L03D031					✓	✓		
32	Smoke/Add	OR-09	L03D032					✓	✓		
33	Smoke/Add	CONTROL ROOM	L03D033					✓	✓		
34	Smoke/Add	ERP	L03D034					✓	✓		
35	Smoke/Add	SCOPE	L03D035					✓	✓		
36	Smoke/Add	CLEAN SCOPE	L03D036					✓	✓		
37	Smoke/Add	STORE SCOPE	L03D037					✓	✓		
38	Smoke/Add	SCOPE 2	L03D038					✓	✓		
39	Smoke/Add	SUPPLY EQUIPMENT	L03D039					✓	✓		
40	Smoke/Add	SUPPLY EQUIPMENT	L03D040					✓	✓		

COMMENT : ตรวจพบสัญญาณแจ้งเหตุเพลิงไหม้ระบบปกติ

Quarterly	TEST BY : Confide Technology	Date	APPROVED BY : ผู้ตรวจการงาน	Date
1	SIGNATURE :		SIGNATURE :	
2	SIGNATURE :		SIGNATURE :	
3	SIGNATURE :		SIGNATURE :	
4	SIGNATURE : <i>Signature</i>	13/9/64	SIGNATURE : <i>Signature</i>	13/9/64



# FIRE ALARM SYSTEM

Project : บำรุงรักษาระบบสัญญาณแจ้งเหตุเพลิงไหม้ มหาวิทยาลัยมหิดล คณะแพทยศาสตร์ศิริราชพยาบาล  
ศูนย์การแพทย์กาญจนาภิเษก ประจําปี 2567-2568

Building : ระบุที่ 2 Location : 3rd Floor  
Service : ☒ Yearly ☐ 4/4 ☐ Other

-	• N/A
✓	• Normal
✗	• Abnormal

INSPECTION AND TEST REPORT FOR DEVICES												
Item	Type	Area Description / Location	Device Address / Zone	Quarterly				Actions		Test Results	Remarks	
				1	2	3	4	Visual Check	Clean Test			
41	Smoke/Add	HEAD NURSES	L03D041			✓	✓	✓	✓	✓		
42	Smoke/Add	FEMALE	L03D042			✓	✓	✓	✓	✓		
43	Smoke/Add	ANESTHETISTS	L03D043			✓	✓	✓	✓	✓		
44	Smoke/Add	FEMALE	L03D044			✓	✓	✓	✓	✓		
45	Smoke/Add	MALE	L03D045			✓	✓	✓	✓	✓		
46	Smoke/Add	MALE	L03D046			✓	✓	✓	✓	✓		
47	Smoke/Add	TOILET	L03D047			✓	✓	✓	✓	✓		
48	Smoke/Add	FHC	L03D048			✓	✓	✓	✓	✓		
49	Smoke/Add	UPS ROOM	L03D049			✓	✓	✓	✓	✓		
50	Smoke/Add	MALE	L03D050			✓	✓	✓	✓	✓		
51	Smoke/Add	MALE CHANGING	L03D051			✓	✓	✓	✓	✓		
52	Smoke/Add	FEMALE	L03D052			✓	✓	✓	✓	✓		
53	Smoke/Add	PREPARE THEPATIENT	L03D053			✓	✓	✓	✓	✓		
54	Smoke/Add	OPERATING ROOM	L03D054			✓	✓	✓	✓	✓		
55	Smoke/Add	FEMALE CHANGING	L03D055			✓	✓	✓	✓	✓		
56	Smoke/Add	FEMALE	L03D056			✓	✓	✓	✓	✓		
57	Smoke/Add	CONCELING ROOM	L03D057			✓	✓	✓	✓	✓		
58	Smoke/Add	ISOLATION ROOM	L03D058			✓	✓	✓	✓	✓		
59	Smoke/Add	ICU-1	L03D059			✓	✓	✓	✓	✓		
60	Smoke/Add	ICU	L03D060			✓	✓	✓	✓	✓	Handwritten signature	

COMMENT : ตรวจพบสัญญาณแจ้งเหตุเพลิงไหม้ระบบปกติ

Quarterly	TEST BY : Confide Technology	Date	APPROVED BY : ผู้ตรวจการงาน	Date
1	SIGNATURE :		SIGNATURE :	
2	SIGNATURE :		SIGNATURE :	
3	SIGNATURE :		SIGNATURE :	
4	SIGNATURE : <i>Signature</i>	13/9/2564	SIGNATURE : <i>Signature</i>	13/9/64



# FIRE ALARM SYSTEM

Project : บำรุงรักษาระบบสัญญาณแจ้งเหตุเพลิงไหม้ มหาวิทยาลัยมหิดล คณะแพทยศาสตร์ศิริราชพยาบาล  
ศูนย์การแพทย์กาญจนาภิเษก ประจำปี 2567-2568

Building : ระบุที่ 2 Location : 3rd Floor  
Service : ☒ Yearly ☐ 4/4 ☐ Other

-	• N/A
✓	• Normal
✗	• Abnormal

INSPECTION AND TEST REPORT FOR DEVICES										
Item	Type	Area Description / Location	Device Address / Zone	Quarterly				Actions	Test Result	Remarks
				1	2	3	4			
61	Smoke/Add	ICU-3	L03D061	✓	✓	✓	✓	Visual Check	Test	✓ ✓<

COMMENT : ตรวจพบสัญญาณแจ้งเตือนเพลิงไหม้ปกติ

Quarterly	TEST BY : Confide Technology	Date	APPROVED BY : ผู้ตรวจการประเมิน	Date
1	SIGNATURE :		SIGNATURE :	
2	SIGNATURE :		SIGNATURE :	
3	SIGNATURE :		SIGNATURE :	
4	SIGNATURE :	19/11/2568	SIGNATURE :	19/11/2568



# FIRE ALARM SYSTEM

Project : บำรุงรักษาระบบสัญญาณแจ้งเหตุเพลิงไหม้ มหาวิทยาลัยมหิดล คณะแพทยศาสตร์ศิริราชพยาบาล  
ศูนย์การแพทย์กาญจนาภิเษก ประจำปี 2567-2568

Building : ระบุที่ 2 Location : 3rd Floor  
Service : ☒ Yearly ☐ 4/4 ☐ Other

-	• N/A
✓	• Normal
✗	• Abnormal

INSPECTION AND TEST REPORT FOR DEVICES											
Item	Type	Area Description / Location	Device Address / Zone	Quarterly				Actions		Test Result	Remarks
				1	2	3	4	Visual Check	Test		
81	Smoke/Add	STAFF ROOM.	L03D081			✓	✓	✓	✓	✓	
82	Smoke/Add	MACHINE PREPARATION.	L03D082					✓	✓	✓	
83	Smoke/Add	OFFICE OF FINANCE.	L03D083			✓	✓	✓	✓	✓	
84	Smoke/Add	STAFF ROOM.	L03D084			✓	✓	✓	✓	✓	
85	Smoke/Add	CASHIER ROOM.	L03D085			✓	✓	✓	✓	✓	
86	Smoke/Add	PANARCY.	L03D086			✓	✓	✓	✓	✓	
87	Smoke/Add	CONSELING ROOM.	L03D087			✓	✓	✓	✓	✓	
88	Smoke/Add	STORAGE ROOM.	L03D088			✓	✓	✓	✓	✓	
89	Smoke/Add	LIFT HALL 182.	L03D089			✓	✓	✓	✓	✓	
90	Smoke/Add	LIFT HALL 3.	L03D090			✓	✓	✓	✓	✓	
91	Smoke/Add	ELECTRICAL ROOM.	L03D091			✓	✓	✓	✓	✓	
92	Smoke/Add	ZONE 3/1.	L03M001			✓	✓	✓	✓	✓	
93	Smoke/Add	ZONE 3/2.	L03M002			✓	✓	✓	✓	✓	
94	Smoke/Add	ZONE 3/3.	L03M003			✓	✓	✓	✓	✓	
95	Smoke/Add	ZONE 3/4.	L03M004			✓	✓	✓	✓	✓	
96	Smoke/Add	ZONE 3/5.	L03M005			✓	✓	✓	✓	✓	
97	Smoke/Add	ZONE 3/6.	L03M006			✓	✓	✓	✓	✓	
98	Smoke/Add	ZONE 3/7.	L03M007			✓	✓	✓	✓	✓	
99	Smoke/Add	ZONE 3/8.	L03M008			✓	✓	✓	✓	✓	
100	Smoke/Add	ZONE 3/9.	L03M009			✓	✓	✓	✓	✓	

COMMENT : ตรวจพบสัญญาณแจ้งเตือนเพลิงไหม้ปกติ

Quarterly	TEST BY : Confide Technology	Date	APPROVED BY : ผู้ตรวจการประเมิน	Date
1	SIGNATURE :		SIGNATURE :	
2	SIGNATURE :		SIGNATURE :	
3	SIGNATURE :		SIGNATURE :	
4	SIGNATURE :	19/11/2568	SIGNATURE :	19/11/2568



FIRE ALARM SYSTEM

Project : บำรุงรักษาระบบสัญญาณแจ้งเหตุเพลิงไหม้ มหาวิทยาลัยมหิดล คณะแพทยศาสตร์ศิริราชพยาบาล  
ศูนย์การแพทย์กาญจนาภิเษก ประจำปี 2567-2568

Building : \_\_\_\_\_ ระบุที่ 2 \_\_\_\_\_ Location : \_\_\_\_\_ Floor 3  
Service : ☒ Yearly ☐ 4/4 ☐ Other \_\_\_\_\_

-	• N/A
✓	• Normal
✗	• Abnormal

INSPECTION AND TEST REPORT FOR DEVICES												
Item	Type	Area Description / Location	Device Address / Zone	Quarterly				Actions			Test Result	Remarks
				1	2	3	4	Visual Check	Clean	Test		
101	Smoke	ZONE 3/10.	L03M010					✓	✓	✓	✓	
102	Smoke	ZONE ZD1 SPARE.	L03M019					✓	✓	✓	✓	
103	Smoke	ZONE ZD2 SPARE.	L03M020					✓	✓	✓	✓	
104	Monitor	KEY SW.	L03M024					✓	✓	✓	✓	
105	Manual	MANUAL 1.	L03M036					✓	✓	✓	✓	
106	Manual	MANUAL 2.	L03M037					✓	✓	✓	✓	
107	Manual	MANUAL 3.	L03M038					✓	✓	✓	✓	
108	Manual	MANUAL 4.	L03M039					✓	✓	✓	✓	
109	Manual	MANUAL 5.	L03M040					✓	✓	✓	✓	
110	Manual	MANUAL 6.	L03M041					✓	✓	✓	✓	
111	Manual	MANUAL 7.	L03M042					✓	✓	✓	✓	
112	Manual	MANUAL 8.	L03M043					✓	✓	✓	✓	
113	Manual	MANUAL 9.	L03M044					✓	✓	✓	✓	
114	Manual	MANUAL 10.	L03M045					✓	✓	✓	✓	
115	Strobe	STROBE/HORN	L03M023					✓	✓	✓	✓	
116												
117												
118												
119												
120												

COMMENT : maintenence is done and the system is working properly

Quarterly	TEST BY : Confide Technology	Date	APPROVED BY : ผู้ตรวจการงาน	Date
1	SIGNATURE :		SIGNATURE :	
2	SIGNATURE :		SIGNATURE :	
3	SIGNATURE :		SIGNATURE :	
4	SIGNATURE :	13/11/2565	SIGNATURE :	13/11/2565



FIRE ALARM SYSTEM

Project : บำรุงรักษาระบบสัญญาณแจ้งเหตุเพลิงไหม้ มหาวิทยาลัยมหิดล คณะแพทยศาสตร์ศิริราชพยาบาล  
ศูนย์การแพทย์กาญจนาภิเษก ประจำปี 2567-2568

Building : \_\_\_\_\_ ระบุที่ 2 \_\_\_\_\_ Location : \_\_\_\_\_ Floor 3M  
Service : ☒ Yearly ☐ 4/4 ☐ Other \_\_\_\_\_

-	• N/A
✓	• Normal
✗	• Abnormal

INSPECTION AND TEST REPORT FOR DEVICES												
Item	Type	Area Description / Location	Device Address / Zone	Quarterly				Actions			Test Result	Remarks
				1	2	3	4	Visual Check	Clean	Test		
1	Smoke	ZONE 3M/1.	L03M011					✓	✓	✓	✓	[Signature]
2	Smoke	ZONE 3M/2.	L03M012					✓	✓	✓	✓	
3	Smoke	ZONE 3M/3.	L03M013					✓	✓	✓	✓	
4	Smoke	ZONE 3M/4.	L03M014					✓	✓	✓	✓	
5	Smoke	ZONE 3M/5.	L03M015					✓	✓	✓	✓	
6	Smoke	ZONE 3M/6.	L03M016					✓	✓	✓	✓	
7	Smoke	ZONE 3M/7.	L03M017					✓	✓	✓	✓	
8	Smoke	ZONE 3M/8.	L03M018					✓	✓	✓	✓	
9												
10												
11												
12												
13												
14												
15												
16												
17												
18												
19												
20												

COMMENT : \_\_\_\_\_

Quarterly	TEST BY : Confide Technology	Date	APPROVED BY : ผู้ตรวจการงาน	Date
1	SIGNATURE :		SIGNATURE :	
2	SIGNATURE :		SIGNATURE :	
3	SIGNATURE :		SIGNATURE :	
4	SIGNATURE :	13/11/2565	SIGNATURE :	13/11/2565





# FIRE ALARM SYSTEM

Project : บำรุงรักษาระบบสัญญาณแจ้งเหตุเพลิงไหม้ อาคารวิทยุสมัครเล่น คณะแพทยศาสตร์ศิริราชพยาบาล  
ศูนย์การแพทย์กาญจนาภิเษก ประจำปี 2567-2568

Building : ระบุที่ 2 Location : 4th Floor  
Service : ☒ Yearly ☐ 4/4 ☐ Other

-	• N/A
✓	• Normal
✗	• Abnormal

INSPECTION AND TEST REPORT FOR DEVICES											
Item	Type	Area Description / Location	Device Address / Zone	Quarterly				Actions		Remarks	
				1	2	3	4	Visual Check	Test		
1	Smoke/Add	COMMUNICATION ROOM.	L04D001	✓	✓	✓	✓	✓	✓		
2	Smoke/Add	MALE ROOM.	L04D002	✓	✓	✓	✓	✓	✓		
3	Smoke/Add	FEMALE ROOM.	L04D003	✓	✓	✓	✓	✓	✓		
4	Smoke/Add	METTING ROOM 4/2.	L04D004	✓	✓	✓	✓	✓	✓		
5	Smoke/Add	METTING ROOM 4/2.	L04D005	✓	✓	✓	✓	✓	✓		
6	Smoke/Add	METTING ROOM 4/1.	L04D006	✓	✓	✓	✓	✓	✓		
7	Smoke/Add	METTING ROOM 4/1.	L04D007	✓	✓	✓	✓	✓	✓		
8	Smoke/Add	LIFT HALL 4.	L04D008	✓	✓	✓	✓	✓	✓		
9	Smoke/Add	TOOL STORAGE 2004.	L04D009	✓	✓	✓	✓	✓	✓		
10	Smoke/Add	TOOL STORAGE.	L04D010	✓	✓	✓	✓	✓	✓		
11	Smoke/Add	TOOL CLEANING.	L04D011	✓	✓	✓	✓	✓	✓		
12	Smoke/Add	TOOL CLEANING.	L04D012	✓	✓	✓	✓	✓	✓		
13	Heat/Add	WARD 18-TOILET.	L04D013	✓	✓	✓	✓	✓	✓		
14	Smoke/Add	WARD 18.	L04D014	✓	✓	✓	✓	✓	✓		
15	Smoke/Add	WARD 17.	L04D015	✓	✓	✓	✓	✓	✓		
16	Heat/Add	WARD 17-TOILET.	L04D016	✓	✓	✓	✓	✓	✓		
17	Heat/Add	WARD 16-TOILET.	L04D017	✓	✓	✓	✓	✓	✓		
18	Smoke/Add	WARD 16.	L04D018	✓	✓	✓	✓	✓	✓		
19	Smoke/Add	WARD 15.	L04D019	✓	✓	✓	✓	✓	✓		
20	Heat/Add	WARD 15-TOILET.	L04D020	✓	✓	✓	✓	✓	✓		

COMMENT : การติดตั้งและการทำงานของระบบสัญญาณแจ้งเหตุเพลิงไหม้

Quarterly	TEST BY : Confide Technology	Date	APPROVED BY : ผู้ตรวจการงาน	Date
1	SIGNATURE :		SIGNATURE :	
2	SIGNATURE :		SIGNATURE :	
3	SIGNATURE :		SIGNATURE :	
4	SIGNATURE :	13/11/2568	SIGNATURE :	13/11/2568



# FIRE ALARM SYSTEM

Project : บำรุงรักษาระบบสัญญาณแจ้งเหตุเพลิงไหม้ อาคารวิทยุสมัครเล่น คณะแพทยศาสตร์ศิริราชพยาบาล  
ศูนย์การแพทย์กาญจนาภิเษก ประจำปี 2567-2568

Building : ระบุที่ 2 Location : 4th Floor  
Service : ☒ Yearly ☐ 4/4 ☐ Other

-	• N/A
✓	• Normal
✗	• Abnormal

INSPECTION AND TEST REPORT FOR DEVICES										
Item	Type	Area Description / Location	Device Address / Zone	Quarterly				Actions		Remarks
				1	2	3	4	Visual Check	Test	
21	Heat/Add	WARD 14-TOILET	L04D021					✓	✓	
22	Smoke/Add	WARD 14.	L04D022					✓	✓	
23	Smoke/Add	WARD 14.	L04D023					✓	✓	
24	Heat/Add	WARD 13-TOILET.	L04D024					✓	✓	
25	Heat/Add	WARD 12-TOILET.	L04D025					✓	✓	
26	Smoke/Add	WARD 12.	L04D026					✓	✓	
27	Smoke/Add	WARD 11.	L04D027					✓	✓	
28	Heat/Add	WARD 11-TOILET.	L04D028					✓	✓	
29	Heat/Add	WARD 10-TOILET.	L04D029					✓	✓	
30	Smoke/Add	WARD 10.	L04D030					✓	✓	
31	Smoke/Add	WARD 9.	L04D031					✓	✓	
32	Heat/Add	WARD 9-TOILET.	L04D032					✓	✓	
33	Heat/Add	WARD 8-TOILET.	L04D033					✓	✓	
34	Smoke/Add	WARD 8.	L04D034					✓	✓	
35	Smoke/Add	HEAD NURSES.	L04D035					✓	✓	
36	Smoke/Add	MEDICINE PREPARATION.	L04D036					✓	✓	
37	Smoke/Add	PREMIUM-2.	L04D037					✓	✓	
38	Smoke/Add	PREMIUM-2.	L04D038					✓	✓	
39	Heat/Add	PREMIUM-2-TOILET	L04D039					✓	✓	
40	Heat/Add	PREMIUM-2-TOILET	L04D040					✓	✓	

COMMENT : การติดตั้งและการทำงานของระบบสัญญาณแจ้งเหตุเพลิงไหม้

Quarterly	TEST BY : Confide Technology	Date	APPROVED BY : ผู้ตรวจการงาน	Date
1	SIGNATURE :		SIGNATURE :	
2	SIGNATURE :		SIGNATURE :	
3	SIGNATURE :		SIGNATURE :	
4	SIGNATURE :	13/11/2568	SIGNATURE :	13/11/2568



# FIRE ALARM SYSTEM

Project : บำรุงรักษาระบบสัญญาณแจ้งเหตุเพลิงไหม้ มหาวิทยาลัยมหิดล คณะแพทยศาสตร์ศิริราชพยาบาล  
ศูนย์การแพทย์กาญจนาภิเษก ประจำปี 2567-2568

Building : \_\_\_\_\_ ชั้นที่ 2 Location : \_\_\_\_\_ 4th Floor  
Service : ☒ Yearly ☐ 4/4 ☐ Other \_\_\_\_\_

-	= N/A
✓	= Normal
✗	= Abnormal

INSPECTION AND TEST REPORT FOR DEVICES												
Item	Type	Area Description / Location	Device Address / Zone	Quarterly				Actions		Test Results	Remarks	
				1	2	3	4	Visual Check	Test			
41	Smoke/Add	PREMIUM-2.	L04D041			✓	✓	✓	✓	✓		
42	Smoke/Add	WARD-7.	L04D042			✓	✓	✓	✓	✓		
43	Heat/Add	WARD-7-TTOILET	L04D043			✓	✓	✓	✓	✓		
44	Heat/Add	WARD-6-TTOILET	L04D044			✓	✓	✓	✓	✓		
45	Smoke/Add	WARD-6.	L04D045			✓	✓	✓	✓	✓		
46	Smoke/Add	PREMIUM-1.	L04D046			✓	✓	✓	✓	✓		
47	Heat/Add	PREMIUM-1-TTOILET	L04D047			✓	✓	✓	✓	✓		
48	Heat/Add	PREMIUM-1-TTOILET	L04D048			✓	✓	✓	✓	✓		
49	Smoke/Add	PREMIUM-1.	L04D049			✓	✓	✓	✓	✓		
50	Smoke/Add	PREMIUM-1.	L04D050			✓	✓	✓	✓	✓		
51	Heat/Add	ISOLATE-1.	L04D051			✓	✓	✓	✓	✓		
52	Smoke/Add	ISOLATE-1.	L04D052			✓	✓	✓	✓	✓		
53	Smoke/Add	ISOLATE-1.	L04D053			✓	✓	✓	✓	✓		
54	Smoke/Add	ISOLATE-1.	L04D054			✓	✓	✓	✓	✓		
55	Smoke/Add	WARD-5.	L04D055			✓	✓	✓	✓	✓		
56	Heat/Add	WARD-5-TTOILET.	L04D056			✓	✓	✓	✓	✓		
57	Heat/Add	WARD-4-TTOILET.	L04D057			✓	✓	✓	✓	✓		
58	Smoke/Add	WARD-4.	L04D058			✓	✓	✓	✓	✓		
59	Smoke/Add	WARD-3.	L04D059			✓	✓	✓	✓	✓		
60	Heat/Add	WARD-3-TTOILET.	L04D060			✓	✓	✓	✓	✓		

พ.2.10.4-125

COMMENT : การติดตั้งอุปกรณ์แจ้งเตือนเหตุเพลิงไหม้



# FIRE ALARM SYSTEM

Project : บำรุงรักษาระบบสัญญาณแจ้งเหตุเพลิงไหม้ มหาวิทยาลัยมหิดล คณะแพทยศาสตร์ศิริราชพยาบาล  
ศูนย์การแพทย์กาญจนาภิเษก ประจำปี 2567-2568

Building : \_\_\_\_\_ ชั้นที่ 2 Location : \_\_\_\_\_ 4th Floor  
Service : ☒ Yearly ☐ 4/4 ☐ Other \_\_\_\_\_

-	= N/A
✓	= Normal
✗	= Abnormal

INSPECTION AND TEST REPORT FOR DEVICES												
Item	Type	Area Description / Location	Device Address / Zone	Quarterly				Actions		Test Result	Remarks	
				1	2	3	4	Visual Check	Test			
61	Heat/Add	WARD-2-TOILET.	L04D061			✓	✓	✓	✓	✓		
62	Smoke/Add	WARD-2.	L04D062			✓	✓	✓	✓	✓		
63	Smoke/Add	AHU ROOM 4/1.	L04D063			✓	✓	✓	✓	✓		
64	Smoke/Add	ROOM 1.	L04D064			✓	✓	✓	✓	✓		
65	Smoke/Add	ROOM 2.	L04D065			✓	✓	✓	✓	✓		
66	Smoke/Add	FEMALE.	L04D066			✓	✓	✓	✓	✓		
67	Smoke/Add	MALE.	L04D067			✓	✓	✓	✓	✓		
68	Smoke/Add	STAFF ROOM.	L04D068			✓	✓	✓	✓	✓		
69	Smoke/Add	HEAD NURSE.	L04D069			✓	✓	✓	✓	✓		
70	Smoke/Add	MEDICINE PREPARATION.	L04D070			✓	✓	✓	✓	✓		
71	Smoke/Add	SLEEPING ON DUTY.	L04D071			✓	✓	✓	✓	✓		
72	Smoke/Add	TREATMENT.	L04D072			✓	✓	✓	✓	✓		
73	Smoke/Add	PREPARE FOOD.	L04D073			✓	✓	✓	✓	✓		
74	Smoke/Add	FEMALE.	L04D074			✓	✓	✓	✓	✓		
75	Smoke/Add	MALE.	L04D075			✓	✓	✓	✓	✓		
76	Smoke/Add	STAFF ROOM Z004.	L04D076			✓	✓	✓	✓	✓		
77	Smoke/Add	ROOM.	L04D077			✓	✓	✓	✓	✓		
78	Smoke/Add	TOOL STORAGE.	L04D078			✓	✓	✓	✓	✓		
79	Smoke/Add	CLUP.	L04D079			✓	✓	✓	✓	✓		
80	Smoke/Add	MALE.	L04D080			✓	✓	✓	✓	✓		

COMMENT : การติดตั้งอุปกรณ์แจ้งเตือนเหตุเพลิงไหม้

Quarterly	TEST BY : Confide Technology	Date	APPROVED BY : ผู้รับผิดชอบงาน	Date
1	SIGNATURE :		SIGNATURE :	
2	SIGNATURE :		SIGNATURE :	
3	SIGNATURE :		SIGNATURE :	
4	SIGNATURE :	13/9/64	SIGNATURE :	13/9/64

Quarterly	TEST BY : Confide Technology	Date	APPROVED BY : ผู้รับผิดชอบงาน	Date
1	SIGNATURE :		SIGNATURE :	
2	SIGNATURE :		SIGNATURE :	
3	SIGNATURE :		SIGNATURE :	
4	SIGNATURE :	13/9/64	SIGNATURE :	13/9/64



FIRE ALARM SYSTEM

Project : บำรุงรักษาระบบสัญญาณแจ้งเหตุเพลิงไหม้ อาคารวิทยุอันกิลดา คณะแพทยศาสตร์ศิริราชพยาบาล  
ศูนย์การแพทย์กาญจนาภิเษก ประจักษ์ 2567-2568

Building : \_\_\_\_\_ ระยะที่ 2 Location : \_\_\_\_\_ 4th Floor  
Service : ☒ Yearly ☐ 4/4 ☐ Other \_\_\_\_\_

-	= N/A
✓	= Normal
✗	= Abnormal

INSPECTION AND TEST REPORT FOR DEVICES												
Item	Type	Area Description / Location	Device Address / Zone	Quarterly				Actions		Test Result	Remarks	
				1	2	3	4	Visual	Clean			
												Test
81	Smoke/Add	HANDICAP.	L04D081		✓	✓	✓	✓	✓	✓		
82	Heat/Add	HANDICAP.	L04D082					✓	✓	✓	✓	
83	Smoke/Add	MALE.	L04D083					✓	✓	✓	✓	
84	Smoke/Add	MEETING ROOM.	L04D084					✓	✓	✓	✓	
85	Smoke/Add	TOILET.	L04D085					✓	✓	✓	✓	
86	Smoke/Add	ANTI ROOM.	L04D086					✓	✓	✓	✓	✓ Test Passed/OK
87	Smoke/Add	ISOLATE.	L04D087					✓	✓	✓	✓	
88	Smoke/Add	STORE.	L04D088					✓	✓	✓	✓	
89	Smoke/Add	LIFT HALL 1&2.	L04D089					✓	✓	✓	✓	
90	Smoke/Add	AHU ROOM 4/2	L04D090					✓	✓	✓	✓	
91	Smoke/Add	LIFT HALL 3.	L04D091					✓	✓	✓	✓	
92	Smoke/Add	MEETING ROOM.	L04D092					✓	✓	✓	✓	
93	Smoke/Add	TOOL STORAGE.	L04D093					✓	✓	✓	✓	
94	Smoke/Add	HANDICAP.	L04D094					✓	✓	✓	✓	
95	Smoke/Add	ELECTRICAL	L04D095					✓	✓	✓	✓	
96	Smoke/Add	COMMUNICATION ROOM.	L04D096					✓	✓	✓	✓	
97	Smoke	ZONE 4/1.	L04M001					✓	✓	✓	✓	
98	Smoke	ZONE 4/2.	L04M002					✓	✓	✓	✓	
99	Smoke	ZONE 4/3.	L04M003					✓	✓	✓	✓	
100	Smoke	ZONE 4/4.	L04M004					✓	✓	✓	✓	

COMMENT : การติดตั้งอุปกรณ์แจ้งเตือนเพลิงไหม้ และระบบแจ้งเหตุ

Quarterly	TEST BY : Confide Technology	Date	APPROVED BY : ผู้ดำเนินการงาน	Date
1	SIGNATURE :		SIGNATURE :	
2	SIGNATURE :		SIGNATURE :	
3	SIGNATURE :		SIGNATURE :	
4	SIGNATURE :	10/10/2568	SIGNATURE : [Signature]	13/10/64



FIRE ALARM SYSTEM

Project : บำรุงรักษาระบบสัญญาณแจ้งเหตุเพลิงไหม้ อาคารวิทยุอันกิลดา คณะแพทยศาสตร์ศิริราชพยาบาล  
ศูนย์การแพทย์กาญจนาภิเษก ประจักษ์ 2567-2568

Building : \_\_\_\_\_ ระยะที่ 2 Location : \_\_\_\_\_ 4th Floor  
Service : ☒ Yearly ☐ 4/4 ☐ Other \_\_\_\_\_

-	= N/A
✓	= Normal
✗	= Abnormal

INSPECTION AND TEST REPORT FOR DEVICES												
Item	Type	Area Description / Location	Device Address / Zone	Quarterly				Actions		Test Result	Remarks	
				1	2	3	4	Visual Check	Test			
101	Smoke	ZONE 4/5 .	L04M005	✓	✓	✓	✓	✓	✓	✓		
102	Smoke	ZONE 4/6 SPARE.	L04M006	✓	✓	✓	✓	✓	✓	✓		
103	Strobe	STROBE/HORN.	L04M009	✓	✓	✓	✓	✓	✓	✓		
104	Monitor	KEY SW.	L04M010	✓	✓	✓	✓	✓	✓	✓		
105	Manual	Manual 1 Lift Hall 4	L04M016	✓	✓	✓	✓	✓	✓	✓		
106	Manual	Manual 2 Corridor Ward 12-18	L04M023	✓	✓	✓	✓	✓	✓	✓		
107	Manual	Manual 8 Corridor Toilet	L04M020	✓	✓	✓	✓	✓	✓	✓		
108	Manual	Manual 6 Lift Hall 1-2	L04M021	✓	✓	✓	✓	✓	✓	✓		
109	Manual	Manual 7 Lift Hall 3	L04M022	✓	✓	✓	✓	✓	✓	✓		
110	Manual	Manual 2 Corridor Ward 12-18	L04M017	✓	✓	✓	✓	✓	✓	✓		
111	Manual	Manual 3 Corridor AHU 4/2	L04M018	✓	✓	✓	✓	✓	✓	✓		
112	Manual	Manual 4 Corridor Treatment	L04M019	✓	✓	✓	✓	✓	✓	✓		
113												
114												
115												
116												
117												
118												
119												
120												

COMMENT : การติดตั้งอุปกรณ์แจ้งเตือนเพลิงไหม้ และระบบแจ้งเหตุ

Quarterly	TEST BY : Confide Technology	Date	APPROVED BY : ผู้ดำเนินการงาน	Date
1	SIGNATURE :		SIGNATURE :	
2	SIGNATURE :		SIGNATURE :	
3	SIGNATURE :		SIGNATURE :	
4	SIGNATURE :	10/10/2568	SIGNATURE : [Signature]	13/10/64





FIRE ALARM SYSTEM

Project : บัณฑิตวิทยาลัยงานแจ้งเหตุเพลิงไหม้ มหาวิทยาลัยมหิดล คณะแพทยศาสตร์ศิริราชพยาบาล  
ศูนย์การแพทย์กาญจนาภิเษก ประจำปี 2567-2568

Building : ระบุที่ 2 Location : 5st Floor  
Service : ☒ Yearly ☐ 4/4 ☐ Other

-	N/A
✓	Normal
✗	Abnormal

INSPECTION AND TEST REPORT FOR DEVICES											
Item	Type	Area Description / Location	Device Address / Zone	Quarterly				Actions		Remarks	
				1	2	3	4	Visual Check	Test		
1	Smoke/Add	COMMUNICATION ROOM	L05D001				✓	✓	✓	ปกติใช้งานปกติ	
2	Heat/Add	ISOLATE-1	L05D002				✓	✓	✓		
3	Smoke/Add	ISOLATE-2	L05D003				✓	✓	✓		
4	Smoke/Add	WARD-2	L05D004				✓	✓	✓		
5	Heat/Add	WARD-2-TOILET	L05D005				✓	✓	✓	ปกติใช้งานปกติ	
6	Heat/Add	WARD-3-TOILET	L05D006				✓	✓	✓		
7	Smoke/Add	WARD-3	L05D007				✓	✓	✓		
8	Smoke/Add	WARD-4	L05D008				✓	✓	✓		
9	Heat/Add	WARD-4-TOILET	L05D009				✓	✓	✓		
10	Heat/Add	WARD-5-TOILET	L05D010				✓	✓	✓		
11	Smoke/Add	WARD-5	L05D011				✓	✓	✓		
12	Smoke/Add	WARD-6	L05D012				✓	✓	✓		
13	Heat/Add	WARD-6-TOILET	L05D013				✓	✓	✓		
14	Heat/Add	WARD-7-TOILET	L05D014				✓	✓	✓		
15	Smoke/Add	WARD-7	L05D015				✓	✓	✓		
16	Smoke/Add	LIFT HALL 4	L05D016				✓	✓	✓		
17	Smoke/Add	STAFF ROOM	L05D017				✓	✓	✓		
18	Smoke/Add	WASHING ROOM	L05D018				✓	✓	✓		
19	Heat/Add	ROOM TOILET	L05D019				✓	✓	✓		
20	Smoke/Add	SLEEP DOCTOR	L05D020				✓	✓	✓		

COMMENT : ภาวะผิดปกติของอุปกรณ์แจ้งเตือนและสัญญาณ

Quarterly	TEST BY : Confide Technology	Date	APPROVED BY : ผู้ดำเนินการทดสอบ	Date
1	SIGNATURE :		SIGNATURE :	
2	SIGNATURE :		SIGNATURE :	
3	SIGNATURE :		SIGNATURE :	
4	SIGNATURE :	19/9/2568	SIGNATURE :	19/9/66



FIRE ALARM SYSTEM

Project : บัณฑิตวิทยาลัยงานแจ้งเหตุเพลิงไหม้ มหาวิทยาลัยมหิดล คณะแพทยศาสตร์ศิริราชพยาบาล  
ศูนย์การแพทย์กาญจนาภิเษก ประจำปี 2567-2568

Building : ระบุที่ 2 Location : 5st Floor  
Service : ☒ Yearly ☐ 4/4 ☐ Other

-	N/A
✓	Normal
✗	Abnormal

INSPECTION AND TEST REPORT FOR DEVICES											
Item	Type	Area Description / Location	Device Address / Zone	Quarterly				Actions		Remarks	
				1	2	3	4	Visual Check	Test		
											Test Result
21	Heat/Add	WARD-8-TOILET	L050021	✓	✓	✓	✓	✓	✓	✓	
22	Smoke/Add	WARD-8	L050022	✓	✓	✓	✓	✓	✓		
23	Smoke/Add	WARD-9	L050023	✓	✓	✓	✓	✓	✓		
24	Heat/Add	WARD-9-TOILET	L050024	✓	✓	✓	✓	✓	✓		
25	Heat/Add	WARD-10-TOILET	L050025	✓	✓	✓	✓	✓	✓	✓ ✓<	

COMMENT : ภาวะผิดปกติของอุปกรณ์แจ้งเตือนและสัญญาณ

Quarterly	TEST BY : Confide Technology	Date	APPROVED BY : ผู้ดำเนินการทดสอบ	Date
1	SIGNATURE :		SIGNATURE :	
2	SIGNATURE :		SIGNATURE :	
3	SIGNATURE :		SIGNATURE :	
4	SIGNATURE :	19/9/2568	SIGNATURE :	19/9/66



FIRE ALARM SYSTEM

Project : บัณฑิตวิทยาลัยศูนย์การเรียนรู้เทคโนโลยี มหาวิทยาลัยเทคโนโลยีพระจอมเกล้าธนบุรี กรุงเทพมหานคร  
ศูนย์การเรียนรู้เทคโนโลยีพระจอมเกล้าธนบุรี กรุงเทพมหานคร 2567-2568

Building : 5th Floor  
Service : ☒ Yearly ☐ 4/4 ☐ Other

- N/A  
✓ Normal  
✗ Abnormal

INSPECTION AND TEST REPORT FOR DEVICES												
Item	Type	Area Description / Location	Device Address / Zone	Quarterly				Actions		Test Result	Remarks	
				1	2	3	4	Visual Check	Clean			
41	Smoke/Add	WARD-17	L05D041					✓	✓	✓	Heat Detector Alarm	
42	Heat/Add	WARD-17-TOILET	L05D042					✓	✓	✓		
43	Heat/Add	WARD-18-TOILET	L05D043					✓	✓	✓		
44	Smoke/Add	WARD-18	L05D044					✓	✓	✓		
45	Smoke/Add	WARD-19	L05D045					✓	✓	✓	Heat Detector Alarm	
46	Heat/Add	WARD-19-TOILET	L05D046					✓	✓	✓		
47	Heat/Add	WARD-20-TOILET	L05D047					✓	✓	✓		
48	Smoke/Add	WARD-20	L05D048					✓	✓	✓		
49	Heat/Add	WARD-V1-TOILET	L05D049					✓	✓	✓	Heat Detector Alarm	
50	Smoke/Add	WARD-V1	L05D050					✓	✓	✓		
51	Smoke/Add	WARD-21	L05D051					✓	✓	✓		
52	Heat/Add	WARD-21-TOILET	L05D052					✓	✓	✓		
53	Heat/Add	WARD-22-TOILET	L05D053					✓	✓	✓	Heat Detector Alarm	
54	Smoke/Add	WARD-22	L05D054					✓	✓	✓		
55	Smoke/Add	WARD-23	L05D055					✓	✓	✓		
56	Heat/Add	WARD-23-TOILET	L05D056					✓	✓	✓		
57	Heat/Add	WARD-24-TOILET	L05D057					✓	✓	✓	Heat Detector Alarm	
58	Smoke/Add	WARD-24	L05D058					✓	✓	✓		
59	Smoke/Add	WARD-25	L05D059					✓	✓	✓		
60	Heat/Add	WARD-25-TOILET	L05D060					✓	✓	✓		

COMMENT : หมายเหตุ หมายเหตุ หมายเหตุ หมายเหตุ หมายเหตุ หมายเหตุ หมายเหตุ หมายเหตุ หมายเหตุ หมายเหตุ หมายเหตุ หมายเหตุ

Quarterly	TEST BY : Confide Technology	Date	APPROVED BY : ผู้รับผิดชอบงาน	Date
1	SIGNATURE :		SIGNATURE :	
2	SIGNATURE :		SIGNATURE :	
3	SIGNATURE :		SIGNATURE :	
4	SIGNATURE :	15/11/2568	SIGNATURE :	15/11/2568



FIRE ALARM SYSTEM

Project : บัณฑิตวิทยาลัยศูนย์การเรียนรู้เทคโนโลยี มหาวิทยาลัยเทคโนโลยีพระจอมเกล้าธนบุรี กรุงเทพมหานคร  
ศูนย์การเรียนรู้เทคโนโลยีพระจอมเกล้าธนบุรี กรุงเทพมหานคร 2567-2568

Building : 5th Floor  
Service : ☒ Yearly ☐ 4/4 ☐ Other

- N/A  
✓ Normal  
✗ Abnormal

INSPECTION AND TEST REPORT FOR DEVICES												
Item	Type	Area Description / Location	Device Address / Zone	Quarterly				Actions		Test Result	Remarks	
				1	2	3	4	Visual Check	Clean			
61	Heat/Add	WARD-26-TOILET	L05D061								[Handwritten signature]	
62	Smoke/Add	WARD-26	L05D062									
63	Smoke/Add	WARD V2	L05D063									
64	Heat/Add	WARD V2-TOILET	L05D064									
65	Smoke/Add	WARD V3	L05D065									
66	Smoke/Add	WARD V3-TOILET	L05D066									
67	Smoke/Add	MEETING ROOM	L05D067									
68	Smoke/Add	TREATMENT	L05D068									
69	Smoke/Add	LIFT HALL 3	L05D069									
70	Smoke/Add	MEDICINE PREPARATION	L05D070									
71	Smoke/Add	FOOD PREPARATION	L05D071									
72	Smoke/Add	HEAD NURSE	L05D072									
73	Smoke/Add	TOOL STORAGE	L05D073									
74	Smoke/Add	NURSING ROOM	L05D074									
75	Smoke/Add	MEDICINE PREPARATION	L05D075								[Handwritten signature]	
76	Smoke/Add	ISOLATE	L05D076									
77	Smoke/Add	ELECTRICAL ROOM	L05D077									
78	Smoke/Add	ZONE 5/1	L05D078									
79	Smoke/Add	ZONE 5/2	L05M001									
80	Smoke/Add	ZONE 5/3	L05M002								[Handwritten signature]	

COMMENT : หมายเหตุ หมายเหตุ หมายเหตุ หมายเหตุ หมายเหตุ หมายเหตุ หมายเหตุ หมายเหตุ หมายเหตุ หมายเหตุ หมายเหตุ หมายเหตุ

Quarterly	TEST BY : Confide Technology	Date	APPROVED BY : ผู้รับผิดชอบงาน	Date
1	SIGNATURE :		SIGNATURE :	
2	SIGNATURE :		SIGNATURE :	
3	SIGNATURE :		SIGNATURE :	
4	SIGNATURE :	15/11/2568	SIGNATURE :	15/11/2568



FIRE ALARM SYSTEM

Project : บริการระบบสัญญาณแจ้งเหตุเพลิงไหม้ มหาวิทยาลัยมหิดล คณะแพทยศาสตร์ศิริราชพยาบาล  
ศูนย์การแพทย์กาญจนาภิเษก ประตู 2 2567-2568

Building : ประตูที่ 2 Location : 5th Floor  
Service : ☒ Yearly ☐ 4/4 ☐ Other

-	= N/A
✓	= Normal
✗	= Abnormal

INSPECTION AND TEST REPORT FOR DEVICES											
Item	Type	Area Description / Location	Device Address / Zone	Quarterly				Actions		Test Result	Remarks
				1	2	3	4	Visual Check	Clean Test		
B1	Smoke	ZONE 5/3.	L05M003				✓	✓	✓	✓	
B2	Smoke	ZONE 5/4 SPARE.	L05M004				✓	✓	✓	✓	
B3	Smoke	MANUAL 1.	L05M013				✓	✓	✓	✓	
B4	Manual	MANUAL 2.	L05M014				✓	✓	✓	✓	
B5	Manual	MANUAL 3.	L05M015				✓	✓	✓	✓	
B6	Manual	MANUAL 4.	L05M016				✓	✓	✓	✓	
B7	Manual	MANUAL 5.	L05M017				✓	✓	✓	✓	
B8	Strobe	STROBE/HORN.	L05M007				✓	✓	✓	✓	
B9	Relay	SHUT OFF LIFT	L05M008				✓	✓	✓	✓	
B9	Relay	KEY SW.	L05M009				✓	✓	✓	✓	
91											
92											
93											
94											
95											
96											
97											
98											
99											
100											

COMMENT : การติดตั้งและทดสอบระบบสัญญาณแจ้งเหตุเพลิงไหม้ และระบบป้องกัน

Quarterly	TEST BY : Confide Technology	Date	APPROVED BY : ผู้ควบคุมการปฏิบัติงาน	Date
1	SIGNATURE :		SIGNATURE :	
2	SIGNATURE :		SIGNATURE :	
3	SIGNATURE :		SIGNATURE :	
4	SIGNATURE :	13/11/2568	SIGNATURE : [Signature]	13/11/64



FIRE ALARM SYSTEM

Project : บริการระบบสัญญาณแจ้งเหตุเพลิงไหม้ มหาวิทยาลัยมหิดล คณะแพทยศาสตร์ศิริราชพยาบาล  
ศูนย์การแพทย์กาญจนาภิเษก ประตู 2 2567-2568

Building : ประตูที่ 2 Location : MEDICAL TECHNOLOGIST  
Service : ☒ Yearly ☐ 4/4 ☐ Other

-	= N/A
✓	= Normal
✗	= Abnormal

INSPECTION AND TEST REPORT FOR DEVICES										
Item	Type	Area Description / Location	Device Address / Zone	Quarterly				Actions		Remarks
				1	2	3	4	Visual Check	Test	
1	Smoke/Add	STORAGE ROOM 2ND.	L01D001					✓	✓	
2	Smoke/Add	CHIGF 2ND.	L01D002					✓	✓	
3	Smoke/Add	FEMALE TOILET 2ND.	L01D003					✓	✓	
4	Smoke/Add	MALE TOILET 2ND.	L01D004					✓	✓	
5	Smoke/Add	FEMALE BEDROOM 2ND.	L01D005					✓	✓	
6	Smoke/Add	MALE BEDROOM 2ND.	L01D006					✓	✓	
7	Smoke/Add	STAFF ROOM 2ND.	L01D007					✓	✓	
8	Smoke/Add	PHLEGM STORAGE ROOM 2ND	L01D008					✓	✓	
9	Smoke/Add	SN. 2D.	L01D009					✓	✓	
10	Smoke	ZONE 1 2ND.	L01M001					✓	✓	
11	Smoke	ZONE 2 2ND.	L01M005					✓	✓	
12	Smoke	ZONE 3 2ND.	L01M006					✓	✓	
13	Smoke	ZONE 4 2ND.	L01M007					✓	✓	
14	Smoke	ZONE 5 2ND.	L01M008					✓	✓	
15	Smoke	ZONE 6 2ND.	L01M009					✓	✓	
16	Smoke	ZONE 7 2ND.	L01M010					✓	✓	
17	Manual	MANUAL ZONE 1 2ND.	L01M011					✓	✓	
18	Manual	MANUAL ZONE 2 2ND.	L01M012					✓	✓	
19	Manual	MANUAL ZONE 3 2ND.	L01M004					✓	✓	
20	Stroke	STROBE/HORN 2ND.	L01M003					✓	✓	

COMMENT : การติดตั้งและทดสอบระบบสัญญาณแจ้งเหตุเพลิงไหม้ และระบบป้องกัน

Quarterly	TEST BY : Confide Technology	Date	APPROVED BY : ผู้ควบคุมการปฏิบัติงาน	Date
1	SIGNATURE :		SIGNATURE :	
2	SIGNATURE :		SIGNATURE :	
3	SIGNATURE :		SIGNATURE :	
4	SIGNATURE :	13/11/2568	SIGNATURE : [Signature]	13/11/64





# FIRE ALARM SYSTEM

Project : บำรุงรักษาระบบสัญญาณแจ้งเหตุเพลิงไหม้ มหาวิทยาลัยมหิดล คณะแพทยศาสตร์ศิริราชพยาบาล  
ศูนย์การแพทย์กาญจนาภิเษก ประจำปี 2567-2568

Building : ระบุที่ 2      Yearly ☒ 4/4      Other ☐  
Service :      Location : MEDICAL TECHNOLOGIST

-	N/A
✓	Normal
✗	Abnormal

INSPECTION AND TEST REPORT FOR DEVICES									
Item	Type	Area Description / Location	Device Address / Zone	Quarterly				Actions	
				1	2	3	4	Visual Check	Test Result
21	Monitor	KEY SW.	L01M002	✓	✓	✓	✓	✓	✓
22									
23									
24									
25									
26									
27									
28									
29									
30									
31									
32									
33									
34									
35									
36									
37									
38									
39									
40									

COMMENT :  
.....  
.....  
.....

Quarterly	TEST BY : Confide Technology	Date	APPROVED BY : ศูนย์การแพทย์กาญจนาภิเษก	Date
1	SIGNATURE :		SIGNATURE :	
2	SIGNATURE :		SIGNATURE :	
3	SIGNATURE :		SIGNATURE :	
4	SIGNATURE :	13/11/2564	SIGNATURE : [Redacted]	13/11/2564

อาคารหอพักกัญภัย

# TABLE OF CONTENT



P.1	Inspection And Test Report
P.2	Inspection photo
P.3	Service
P.4	Drawing

## PART 1 INSPECTION AND TEST REPORT

Preventive Maintenance Report: Fire Alarm System  
มหาวิทยาลัยมหิดล คณะแพทยศาสตร์ศิริราชพยาบาล ศูนย์การแพทย์กาญจนาภิเษก  
อาคารหอพักนักเรียน, ครั้งที่ 4/4 ประจำปี 2567-2568



## FIRE ALARM SYSTEM

Project : บำรุงรักษาระบบสัญญาณแจ้งเหตุเพลิงไหม้ มหาวิทยาลัยมหิดล คณะแพทยศาสตร์ศิริราชพยาบาล  
ศูนย์การแพทย์กาญจนาภิเษก ประจำปี 2567-2568

Building : หอพักนักเรียน  
Location : หอพัก

Service: ☒ Yearly ☐ Other

FACP: No. 1		Brand :	Notifier	Model :	NFS-320
INSPECTION AND TEST REPORT FOR FIRE ALARM CONTROL PANEL					
1. Power Supplies					
1.1	Main AC power	231 VAC(220-240 VAC)	✓	Pass	Not Pass
1.2	Charger Battery	27.6 (>24 VDC)	✓	Pass	Not Pass
1.3	Battery	27.5 (>24 VDC)	✓	Pass	Not Pass
2. Lamps					
1.1	Power on		✓	Pass	Not Pass
1.2	Alarm		✓	Pass	Not Pass
1.3	Supervisory		✓	Pass	Not Pass
1.4	Trouble		✓	Pass	Not Pass
1.5	Monitor		✓	Pass	Not Pass
3. Control Switch					
1.1	Reset or	SYSTEM RESET	✓	Pass	Not Pass
1.2	Alarm Silence or	SIGNAL SILENCE	✓	Pass	Not Pass
1.3	Panel Silence or	ACKNOWLEDGE	✓	Pass	Not Pass
1.4	Lamp Test		✓	Pass	Not Pass
1.5	Drill		✓	Pass	Not Pass

COMMENT :

1. Battery 12V18Ah จำนวน 2Set สามารถใช้งานได้ 2ปี (3/7/2566)

COMMENT : โดยรวมแล้วอุปกรณ์และระบบสามารถใช้งานได้ปกติ





## FIRE ALARM SYSTEM

Project : บำรุงรักษาระบบสัญญาณแจ้งเหตุเพลิงไหม้ มหาวิทยาลัยมหิดล คณะแพทยศาสตร์ศิริราชพยาบาล  
ศูนย์การแพทย์กาญจนาภิเษก ประจำปี 2567-2568

Building : หอพักนักบวช Location : อาคารหอพักนักบวช  
Service Date : 12/09/68



COMMENT :



## FIRE ALARM SYSTEM

Project : บำรุงรักษาระบบสัญญาณแจ้งเหตุเพลิงไหม้ มหาวิทยาลัยมหิดล คณะแพทยศาสตร์ศิริราชพยาบาล  
ศูนย์การแพทย์กาญจนาภิเษก ประจำปี 2567-2568

Building : หอพักนักบวช Location : หอพักนักบวช  
Service : ☒ Yearly ☐ 4/4 ☐ Other  
Graphic Annunciator Panel : No. 1

INSPECTION AND TEST REPORT FOR GRAPHIC ANNUNCIATOR PANEL				
1	Power Supply			Remark
1.1	Main DC power	24.4 VAC (24-26Vdc)	<input checked="" type="checkbox"/> Pass <input type="checkbox"/> Not Pass	
2	Lamps			Remark
2.1	Led	<input checked="" type="checkbox"/> Pass <input type="checkbox"/> Not Pass		
3	Visual Check			Remark
3.1	Visual Check	<input checked="" type="checkbox"/> Pass <input type="checkbox"/> Not Pass		
3.2	Wiring	<input checked="" type="checkbox"/> Pass <input type="checkbox"/> Not Pass		
3.3	Network	<input checked="" type="checkbox"/> Pass <input type="checkbox"/> Not Pass		

COMMENT : ใช้งานปกติ



## FIRE ALARM SYSTEM

Project : บำรุงรักษาระบบสัญญาณแจ้งเหตุเพลิงไหม้ มหาวิทยาลัยมหิดล คณะแพทยศาสตร์ศิริราชพยาบาล  
ศูนย์การแพทย์กาญจนาภิเษก ประจำปี 2567-2568

Building : หอพักกันภัย Location : อาคารหอพักกันภัย

Service Date : 12/09/68

Item	Front Side	In Side	Battery
GA/ANN 1			No/Battery

COMMENT :

พ.2.10.4-134



## FIRE ALARM SYSTEM

Project : บำรุงรักษาระบบสัญญาณแจ้งเหตุเพลิงไหม้ มหาวิทยาลัยมหิดล คณะแพทยศาสตร์ศิริราชพยาบาล  
ศูนย์การแพทย์กาญจนาภิเษก ประจำปี 2567-2568

Building : หอพักกันภัย Location : 1st Floor

Service : ☒ Yearly ☐ Other 4/4

INSPECTION AND TEST REPORT FOR DEVICES											
Item	Type	Area Description / Location	Device Address / Zone	Quarterly				Actions			Remarks
				1	2	3	4	Visual Check	Clean	Test	
1	Heat	สายนคร	SD1_ZONE1/1								
2	Heat	สายนคร	SD1_ZONE1/1								
3	Heat	สายนคร	SD1_ZONE1/1								
4	Heat	สายนคร	SD1_ZONE1/1								
5	Heat	สายนคร	SD1_ZONE1/1								
6	Heat	สายนคร	SD1_ZONE1/1								
7	Smoke	ห้องระงับฝ้า	SD2_ZONE1/2								
8	Smoke	ห้องสุขาบันฑู	SD2_ZONE1/2								
9	Manual	สายนคร	ZAI_ZONE1/1								
10	Bell	สายนคร	ZAI_ZONE1/1								
11	FT	ห้องระงับฝ้า	ST1_ZONE1/1								
12	Bell	โถงลิฟต์	ZAI_ZONE1/2								
13	Manual	โถงลิฟต์	ZAI_ZONE1/2								
14	Smoke	ห้องระงับฝ้า	ST2_ZONE1/2								
15	Smoke	ห้องระงับฝ้า	ZD3_ZONE1/3								
16	Smoke	ห้องระงับฝ้า	ZD3_ZONE1/3								
17	Smoke	ห้องระงับฝ้า	ZD3_ZONE1/3								
18	Smoke	ห้องระงับฝ้า	ZD3_ZONE1/3								
19	Smoke	ห้องระงับฝ้า	ZD3_ZONE1/3								
20	Smoke	ห้องระงับฝ้า	ZD3_ZONE1/3								

COMMENT : พังงานไม่พบข้อผิดพลาด



## FIRE ALARM SYSTEM

บริษัท ภัทรวิภาส เทคโนโลยี จำกัด (มหาชน) 100 หมู่ 10 ตำบลบ้านใหม่ อำเภอเมือง จังหวัดภูเก็ต

Project : การติดตั้งระบบแจ้งเหตุเพลิงไหม้ อาคารพาณิชย์ 3 ชั้น 2567-2568

Building : หมู่บ้านใหม่ Location : 1st Floor

Service : ☒ Yearly ☐ Other

-	= N/A
✓	= Normal
✗	= Abnormal

Item	Type	Area Description / Location	Device Address / Zone	Quarterly				Visual Check	Clean Test	Test Result	Remarks
				1	2	3	4				
				1	2	3	4				
21	Smoke	ห้องประชุม	ZD3.ZONE1/3	✓	✓	✓	✓	✓	✓	-	
22	Smoke	ห้องประชุม	ZD3.ZONE1/3	✓	✓	✓	✓	✓	✓	-	
23	Heat	ห้องประชุม	ZD3.ZONE1/3	✓	✓	✓	✓	✓	✓	-	
24	Manual	ห้องประชุม	ZD3.ZONE1/3	✓	✓	✓	✓	✓	✓	-	
25											
26											
27											
28											
29											
30											
31											
32											
33											
34											
35											
36											
37											
38											
39											
40											

COMMENT : พบว่าระบบแจ้งเหตุ Test ใช้งานได้ปกติ



## FIRE ALARM SYSTEM

บริษัท ภัทรวิภาส เทคโนโลยี จำกัด (มหาชน) 100 หมู่ 10 ตำบลบ้านใหม่ อำเภอเมือง จังหวัดภูเก็ต

Project : การติดตั้งระบบแจ้งเหตุเพลิงไหม้ อาคารพาณิชย์ 3 ชั้น 2567-2568

Building : หมู่บ้านใหม่ Location : 2nd Floor

Service : ☒ Yearly ☐ Other

-	= N/A
✓	= Normal
✗	= Abnormal

Item	Type	Area Description / Location	Device Address / Zone	Quarterly				Visual Check	Clean Test	Test Result	Remarks
				1	2	3	4				
				1	2	3	4				
1	Smoke	ห้องประชุม	ZD1-1.ZONE2/1	✓	✓	✓	✓	✓	✓	-	
2	Smoke	ห้องประชุม	ZD1-2.ZONE2/1	✓	✓	✓	✓	✓	✓	-	
3	Smoke	ห้องประชุม	ZD1-3.ZONE2/1	✓	✓	✓	✓	✓	✓	-	
4	Heat	ห้องประชุม	ZD1-4.ZONE2/1	✓	✓	✓	✓	✓	✓	-	
5	Heat	ห้องประชุม 215	ZD1-5.ZONE2/1	✓	✓	✓	✓	✓	✓	-	
6	Smoke	ห้องประชุม 215	ZD1-6.ZONE2/1	✓	✓	✓	✓	✓	✓	-	
7	Smoke	ห้องประชุม 214	ZD1-7.ZONE2/1	✓	✓	✓	✓	✓	✓	-	
8	Smoke	ห้องประชุม 213	ZD1-8.ZONE2/1	✓	✓	✓	✓	✓	✓	-	
9	Smoke	ห้องประชุม 212	ZD1-9.ZONE2/1	✓	✓	✓	✓	✓	✓	-	
10	Heat	ห้องประชุม 212	ZD1-10.ZONE2/1	✓	✓	✓	✓	✓	✓	-	
11	Smoke	Corridor- ห้องประชุม	ZD1-11.ZONE2/1	✓	✓	✓	✓	✓	✓	-	
12	Smoke	Corridor- ห้องประชุม	ZD1-12.ZONE2/1	✓	✓	✓	✓	✓	✓	-	
13	Smoke	Corridor- ห้องประชุม	ZD1-13.ZONE2/1	✓	✓	✓	✓	✓	✓	-	
14	Smoke	Corridor- ห้องประชุม	ZD1-14.ZONE2/1	✓	✓	✓	✓	✓	✓	-	
15	Smoke	Corridor- ห้องประชุม	ZD1-15.ZONE2/1	✓	✓	✓	✓	✓	✓	-	
16	Smoke	Corridor- ห้องประชุม	ZD1-16.ZONE2/1	✓	✓	✓	✓	✓	✓	-	
17	Smoke	ห้องประชุม 203	ZD1-17.ZONE2/1	✓	✓	✓	✓	✓	✓	-	
18	Smoke	ห้องประชุม 204	ZD1-18.ZONE2/1	✓	✓	✓	✓	✓	✓	-	
19	Smoke	ห้องประชุม 202	ZD1-19.ZONE2/1	✓	✓	✓	✓	✓	✓	-	
20	Smoke	ห้องประชุม 205	ZD1-20.ZONE2/1	✓	✓	✓	✓	✓	✓	-	

COMMENT : พบว่าระบบแจ้งเหตุ Test ใช้งานได้ปกติ





## FIRE ALARM SYSTEM

บริษัท วิศวกรระบบสัญญาณแจ้งเหตุเพลิงไหม้ จำกัด (มหาชน) วิศวกรติดตั้ง และทดสอบระบบสัญญาณแจ้งเหตุเพลิงไหม้

Project : ศูนย์รวมแพทย์กาญจนาภิเษก ชั้นที่ 2 561 2568

Building : พหลโยธิน

Location : 2nd Floor

Service : ☒ Yearly ☐ 4/4 ☐ Other

-	= N/A
✓	= Normal
✗	= Abnormal

INSPECTION AND TEST REPORT FOR DEVICES															
Item	Type	Area Description / Location	Device Address / Zone	Quarterly				Actions				Test Result			
				1	2	3	4	Visual Check	Clean	Test	Test Result				
21	Smoke	ห้องนอน Room 205	ZD1-21.ZONE2/1	✓	✓	✓	✓	✓	✓	✓	-				
22	Smoke	ห้องนอน Room 206	ZD1-22.ZONE2/1	✓	✓	✓	✓	✓	✓	✓	-				
23	Smoke	ห้องนอน Room 207	ZD1-23.ZONE2/1	✓	✓	✓	✓	✓	✓	✓	-				
24	Smoke	ห้องนอน Room 208	ZD1-24.ZONE2/1	✓	✓	✓	✓	✓	✓	✓	-				
25	Smoke	ห้องนอน Room 209	ZD1-25.ZONE2/1	✓	✓	✓	✓	✓	✓	✓	-				
26	Smoke	ห้องนอน Room 210	ZD1-26.ZONE2/1	✓	✓	✓	✓	✓	✓	✓	-				
27	Smoke	ห้องนอน Room 211	ZD1-27.ZONE2/1	✓	✓	✓	✓	✓	✓	✓	-				
28	Bell	โถงลิฟต์	ZA1-1.ZONE2/1	✓	✓	✓	✓	✓	✓	✓	-				
29	Bell	Corridor พับลิค 206	ZA1-2.ZONE2/1	✓	✓	✓	✓	✓	✓	✓	-				
30	Bell	Corridor พับลิค 212	ZA1-3.ZONE2/1	✓	✓	✓	✓	✓	✓	✓	-				
31	Manual	โถงลิฟต์	ZM1,2K1-3.ZONE2/1	✓	✓	✓	✓	✓	✓	✓	-				
32	Manual	Corridor พับลิค 206	ZM1,2K1-3.ZONE2/1	✓	✓	✓	✓	✓	✓	✓	-				
33	Manual	Corridor พับลิค 212	ZM1,2K1-3.ZONE2/1	✓	✓	✓	✓	✓	✓	✓	-				
34															
35															
36															
37															
38															
39															
40															

COMMENT : พบว่าไม่พบการแจ้งเตือน Test อุปกรณ์ และพบเหตุอื่นๆ



## FIRE ALARM SYSTEM

บริษัท วิศวกรระบบสัญญาณแจ้งเหตุเพลิงไหม้ จำกัด (มหาชน) วิศวกรติดตั้ง และทดสอบระบบสัญญาณแจ้งเหตุเพลิงไหม้

Project : ศูนย์รวมแพทย์กาญจนาภิเษก ชั้นที่ 3 561 2568

Building : พหลโยธิน

Location : 3rd Floor

Service : ☒ Yearly ☐ 4/4 ☐ Other

-	= N/A
✓	= Normal
✗	= Abnormal

INSPECTION AND TEST REPORT FOR DEVICES															
Item	Type	Area Description / Location	Device Address / Zone	Quarterly				Actions				Test Result			
				1	2	3	4	Visual Check	Clean	Test	Test Result				
1	Smoke	โถงลิฟต์	ZD1-1.ZONE3/1	✓	✓	✓	✓	✓	✓	✓	-				
2	Smoke	โถงลิฟต์	ZD1-2.ZONE3/1	✓	✓	✓	✓	✓	✓	✓	-				
3	Smoke	โถงลิฟต์	ZD1-3.ZONE3/1	✓	✓	✓	✓	✓	✓	✓	-				
4	Heat	โถงลิฟต์	ZD1-4.ZONE3/1	✓	✓	✓	✓	✓	✓	✓	-				
5	Heat	โถงลิฟต์	ZD1-5.ZONE3/1	✓	✓	✓	✓	✓	✓	✓	-				
6	Smoke	ห้องนอน Room 315	ZD1-6.ZONE3/1	✓	✓	✓	✓	✓	✓	✓	-				
7	Smoke	ห้องนอน Room 314	ZD1-7.ZONE3/1	✓	✓	✓	✓	✓	✓	✓	-				
8	Smoke	ห้องนอน Room 313	ZD1-8.ZONE3/1	✓	✓	✓	✓	✓	✓	✓	-				
9	Smoke	ห้องนอน Room 312	ZD1-9.ZONE3/1	✓	✓	✓	✓	✓	✓	✓	-				
10	Heat	โถงลิฟต์	ZD1-10.ZONE3/1	✓	✓	✓	✓	✓	✓	✓	-				
11	Smoke	Corridor พับลิค	ZD1-11.ZONE3/1	✓	✓	✓	✓	✓	✓	✓	-				
12	Smoke	Corridor พับลิค	ZD1-12.ZONE3/1	✓	✓	✓	✓	✓	✓	✓	-				
13	Smoke	Corridor พับลิค	ZD1-13.ZONE3/1	✓	✓	✓	✓	✓	✓	✓	-				
14	Smoke	Corridor พับลิค	ZD1-14.ZONE3/1	✓	✓	✓	✓	✓	✓	✓	-				
15	Smoke	Corridor พับลิค	ZD1-15.ZONE3/1	✓	✓	✓	✓	✓	✓	✓	-				
16	Smoke	Corridor พับลิค	ZD1-16.ZONE3/1	✓	✓	✓	✓	✓	✓	✓	-				
17	Smoke	ห้องนอน Room 303	ZD1-17.ZONE3/1	✓	✓	✓	✓	✓	✓	✓	-				
18	Smoke	ห้องนอน Room 304	ZD1-18.ZONE3/1	✓	✓	✓	✓	✓	✓	✓	-				
19	Smoke	ห้องนอน Room 301	ZD1-19.ZONE3/1	✓	✓	✓	✓	✓	✓	✓	-				
20	Smoke	ห้องนอน Room 302	ZD1-20.ZONE3/1	✓	✓	✓	✓	✓	✓	✓	-				

COMMENT : พบว่าไม่พบการแจ้งเตือน Test อุปกรณ์ และพบเหตุอื่นๆ



## FIRE ALARM SYSTEM

บริษัท การระบอบสัญญาณแจ้งเหตุเพลิงไหม้ มหาวิทยาลัยมหิดล คณะแพทยศาสตร์ศิริราชพยาบาล

Project : ศูนย์การแพทย์กาญจนาภิเษก ชั้นที่ 3 2567-2568

Building : หอผู้ป่วย 3 Location : 3rd Floor

Service : ☒ Yearly ☐ Other

-	= N/A
✓	= Normal
✗	= Abnormal

INSPECTION AND TEST REPORT FOR DEVICES												
Item	Type	Area Description / Location	Device Address / Zone	Quarterly				Actions			Test Result	Remarks
				1	2	3	4	Visual Check	Clean	Test		
21	Smoke	ห้องนอน Room 305	ZD1-21.ZONE3/V1	✓	✓	✓	✓	✓	✓	✓	-	
22	Smoke	ห้องนอน Room 306	ZD1-22.ZONE3/V1	✓	✓	✓	✓	✓	✓	✓	✓	
23	Smoke	ห้องนอน Room 307	ZD1-23.ZONE3/V1	✓	✓	✓	✓	✓	✓	✓	-	
24	Smoke	ห้องนอน Room 308	ZD1-24.ZONE3/V1	✓	✓	✓	✓	✓	✓	✓	✓	
25	Smoke	ห้องนอน Room 309	ZD1-25.ZONE3/V1	✓	✓	✓	✓	✓	✓	✓	-	
26	Smoke	ห้องนอน Room 310	ZD1-26.ZONE3/V1	✓	✓	✓	✓	✓	✓	✓	✓	
27	Smoke	ห้องนอน Room 311	ZD1-27.ZONE3/V1	✓	✓	✓	✓	✓	✓	✓	-	
28	Bell	โถงลิฟต์	ZA1-1.ZONE3/V1	✓	✓	✓	✓	✓	✓	✓	-	
29	Bell	Corridor หน้าห้อง 306	ZA1-2.ZONE3/V1	✓	✓	✓	✓	✓	✓	✓	-	
30	Bell	Corridor หน้าห้อง 312	ZA1-3.ZONE3/V1	✓	✓	✓	✓	✓	✓	✓	-	
31	Manual	โถงลิฟต์	ZM1,ZK1-3.ZONE2/V1	✓	✓	✓	✓	✓	✓	✓	-	
32	Manual	Corridor หน้าห้อง 306	ZM1,ZK1-3.ZONE3/V1	✓	✓	✓	✓	✓	✓	✓	-	
33	Manual	Corridor หน้าห้อง 312	ZM1,ZK1-3.ZONE3/V1	✓	✓	✓	✓	✓	✓	✓	-	
34												
35												
36												
37												
38												
39												
40												

COMMENT : พบว่าผลการทดสอบ อุปกรณ์ และระบบเป็น



## FIRE ALARM SYSTEM

บริษัท การระบอบสัญญาณแจ้งเหตุเพลิงไหม้ มหาวิทยาลัยมหิดล คณะแพทยศาสตร์ศิริราชพยาบาล

Project : ศูนย์การแพทย์กาญจนาภิเษก ชั้นที่ 3 2567-2568

Building : หอผู้ป่วย 4 Location : 4th Floor

Service : ☒ Yearly ☐ Other

-	= N/A
✓	= Normal
✗	= Abnormal

INSPECTION AND TEST REPORT FOR DEVICES													
Item	Type	Area Description / Location	Device Address / Zone	Quarterly				Actions			Test Result	Remarks	
				1	2	3	4	Visual Check	Clean	Test			
1	Smoke	โถงลิฟท์	ZD1-1.ZONE4/V1	✓	✓	✓	✓	✓	✓	✓	-		
2	Smoke	โถงลิฟท์ Lift	ZD1-2.ZONE4/V1	✓	✓	✓	✓	✓	✓	✓	-		
3	Smoke	โถงลิฟท์	ZD1-3.ZONE4/V1	✓	✓	✓	✓	✓	✓	✓	-		
4	Heat	โถงลิฟท์/โถงลิฟท์	ZD1-4.ZONE4/V1	✓	✓	✓	✓	✓	✓	✓	-		
5	Heat	โถงลิฟท์ Room 415	ZD1-5.ZONE4/V1	✓	✓	✓	✓	✓	✓	✓	-		
6	Smoke	โถงลิฟท์ Room 415	ZD1-6.ZONE4/V1	✓	✓	✓	✓	✓	✓	✓	-		
7	Smoke	โถงลิฟท์ Room 414	ZD1-7.ZONE4/V1	✓	✓	✓	✓	✓	✓	✓	-		
8	Smoke	โถงลิฟท์ Room 413	ZD1-8.ZONE4/V1	✓	✓	✓	✓	✓	✓	✓	-		
9	Smoke	โถงลิฟท์ Room 412	ZD1-9.ZONE4/V1	✓	✓	✓	✓	✓	✓	✓	-		
10	Heat	โถงลิฟท์ Room 412	ZD1-10.ZONE4/V1	✓	✓	✓	✓	✓	✓	✓	-		
11	Smoke	Corridor-โถงลิฟท์	ZD1-11.ZONE4/V1	✓	✓	✓	✓	✓	✓	✓	-		
12	Smoke	Corridor-โถงลิฟท์	ZD1-12.ZONE4/V1	✓	✓	✓	✓	✓	✓	✓	-		
13	Smoke	Corridor-โถงลิฟท์	ZD1-13.ZONE4/V1	✓	✓	✓	✓	✓	✓	✓	-		
14	Smoke	Corridor-โถงลิฟท์	ZD1-14.ZONE4/V1	✓	✓	✓	✓	✓	✓	✓	-		
15	Smoke	Corridor-โถงลิฟท์	ZD1-15.ZONE4/V1	✓	✓	✓	✓	✓	✓	✓	-		
16	Smoke	Corridor-โถงลิฟท์	ZD1-16.ZONE4/V1	✓	✓	✓	✓	✓	✓	✓	-		
17	Smoke	โถงลิฟท์ Room 403	ZD1-17.ZONE4/V1	✓	✓	✓	✓	✓	✓	✓	-		
18	Smoke	โถงลิฟท์ Room 404	ZD1-18.ZONE4/V1	✓	✓	✓	✓	✓	✓	✓	-		
19	Smoke	โถงลิฟท์ Room 401	ZD1-19.ZONE4/V1	✓	✓	✓	✓	✓	✓	✓	-		
20	Smoke	โถงลิฟท์ Room 402	ZD1-20.ZONE4/V1	✓	✓	✓	✓	✓	✓	✓	-		

COMMENT : พบว่าผลการทดสอบ อุปกรณ์ และระบบเป็น



## FIRE ALARM SYSTEM

Project : บริษัทการขนส่งทางอากาศแห่งใหม่ อาคารขึ้นลิ้นรถขนส่งอากาศยาน

Building : อาคารขึ้นลิ้นรถขนส่งอากาศยาน

Service : ☒ Yearly ☐ Other ☐ Location : 4th Floor

-	= N/A
✓	= Normal
✗	= Abnormal

INSPECTION AND TEST REPORT FOR DEVICES												
Item	Type	Area Description / Location	Device Address / Zone	Quarterly				Actions		Test Result	Remarks	
				1	2	3	4	Visual Check	Clean			
21	Smoke	ห้องนอน Room 405	ZD1-31.ZONE4/1	✓	✓	✓	✓	✓	✓	-		
22	Smoke	ห้องนอน Room 406	ZD1-32.ZONE4/1	✓	✓	✓	✓	✓	✓	-		
23	Smoke	ห้องนอน Room 407	ZD1-33.ZONE4/1	✓	✓	✓	✓	✓	✓	-		
24	Smoke	ห้องนอน Room 408	ZD1-34.ZONE4/1	✓	✓	✓	✓	✓	✓	-		
25	Smoke	ห้องนอน Room 409	ZD1-35.ZONE4/1	✓	✓	✓	✓	✓	✓	-		
26	Smoke	ห้องนอน Room 410	ZD1-36.ZONE4/1	✓	✓	✓	✓	✓	✓	-		
27	Smoke	ห้องนอน Room 411	ZD1-37.ZONE4/1	✓	✓	✓	✓	✓	✓	-		
28	Smoke	โถงบันได Lift	ZA1-1.ZONE4/1	✓	✓	✓	✓	✓	✓	-		
29	Smoke	Corridor หน้าห้อง 406	ZA1-2.ZONE4/1	✓	✓	✓	✓	✓	✓	-		
30	Smoke	Corridor หน้าห้อง 412	ZA1-3.ZONE4/1	✓	✓	✓	✓	✓	✓	-		
31	Smoke	โถงบันได Lift	ZD1-38.1-3.ZONE4/1	✓	✓	✓	✓	✓	✓	-		
32	Smoke	Corridor หน้าห้อง 406	ZD1-39.1-3.ZONE4/1	✓	✓	✓	✓	✓	✓	-		
33	Smoke	Corridor หน้าห้อง 412	ZD1-39.1-3.ZONE4/1	✓	✓	✓	✓	✓	✓	-		
34												
35												
36												
37												
38												
39												
40												

COMMENT : สัญญาณเตือนภัย Test ทุกรุ่น และทุกชนิด



## FIRE ALARM SYSTEM

Project : บริษัทการขนส่งทางอากาศแห่งใหม่ อาคารขึ้นลิ้นรถขนส่งอากาศยาน

Building : อาคารขึ้นลิ้นรถขนส่งอากาศยาน

Service : ☒ Yearly ☐ Other ☐ Location : 5th Floor

-	= N/A
✓	= Normal
✗	= Abnormal

INSPECTION AND TEST REPORT FOR DEVICES												
Item	Type	Area Description / Location	Device Address / Zone	Quarterly				Actions			Remarks	
				1	2	3	4	Visual Check	Clean	Test		
1	Smoke	ห้องลิ้นฟ้า	ZD1-1.ZONE5/1		✓	✓	-	✓	✓	-		
2	Smoke	โถงบันได Lift	ZD1-2.ZONE5/1		✓	✓	-	✓	✓	-		
3	Smoke	ห้องลิ้นฟ้า	ZD1-3.ZONE5/1		✓	✓	-	✓	✓	-		
4	Heat	โถงบันไดลิ้นฟ้า	ZD1-4.ZONE5/1		✓	✓	-	✓	✓	-		
5	Heat	ห้องนอน Room 515	ZD1-5.ZONE5/1		✓	✓	-	✓	✓	-		
6	Smoke	ห้องนอน Room 515	ZD1-6.ZONE5/1		✓	✓	-	✓	✓	-		
7	Smoke	ห้องนอน Room 514	ZD1-7.ZONE5/1		✓	✓	-	✓	✓	-		
8	Smoke	ห้องนอน Room 513	ZD1-8.ZONE5/1		✓	✓	-	✓	✓	-		
9	Smoke	ห้องนอน Room 512	ZD1-9.ZONE5/1		✓	✓	-	✓	✓	-		
10	Heat	โถงบันได Room 512	ZD1-10.ZONE5/1		✓	✓	-	✓	✓	-		
11	Smoke	Corridor - หน้าลิ้นฟ้า	ZD1-11.ZONE5/1		✓	✓	-	✓	✓	-		
12	Smoke	Corridor - หน้าลิ้นฟ้า	ZD1-12.ZONE5/1		✓	✓	-	✓	✓	-		
13	Smoke	Corridor - หน้าลิ้นฟ้า	ZD1-13.ZONE5/1		✓	✓	-	✓	✓	-		
14	Smoke	Corridor - หน้าลิ้นฟ้า	ZD1-14.ZONE5/1		✓	✓	-	✓	✓	-		
15	Smoke	Corridor - หน้าลิ้นฟ้า	ZD1-15.ZONE5/1		✓	✓	-	✓	✓	-		
16	Smoke	Corridor - หน้าลิ้นฟ้า	ZD1-16.ZONE5/1		✓	✓	-	✓	✓	-		
17	Smoke	ห้องนอน Room 503	ZD1-17.ZONE5/1		✓	✓	-	✓	✓	-		
18	Smoke	ห้องนอน Room 504	ZD1-18.ZONE5/1		✓	✓	-	✓	✓	-		
19	Smoke	ห้องนอน Room 501	ZD1-19.ZONE5/1		✓	✓	-	✓	✓	-		
20	Smoke	ห้องนอน Room 502	ZD1-20.ZONE5/1		✓	✓	-	✓	✓	-		

COMMENT : สัญญาณเตือนภัย Test ทุกรุ่น และทุกชนิด





## FIRE ALARM SYSTEM

บริษัท วิศวกรรมการป้องกันอัคคีภัย จำกัด (มหาชน) 5/11/2568

Project : วิศวกรรมการป้องกันอัคคีภัย

Building : 5th Floor Location : 5th Floor

Service : ☒ Yearly ☐ Other

-	= N/A
✓	= Normal
✗	= Abnormal

INSPECTION AND TEST REPORT FOR DEVICES													
Item	Type	Area Description / Location	Device Address / Zone	Quarterly				Actions		Test Result		Remarks	
				1	2	3	4	Visual Check	Clean	Test			
21	Smoke	Fire Alarm Room 505	ZD1-21.ZONES/1	✓	✓	✓	✓	✓	✓	✓	-		
22	Smoke	Fire Alarm Room 506	ZD1-22.ZONES/1	✓	✓	✓	✓	✓	✓	✓	-		
23	Smoke	Fire Alarm Room 507	ZD1-23.ZONES/1	✓	✓	✓	✓	✓	✓	✓	-		
24	Smoke	Fire Alarm Room 508	ZD1-24.ZONES/1	✓	✓	✓	✓	✓	✓	✓	-		
25	Smoke	Fire Alarm Room 509	ZD1-25.ZONES/1	✓	✓	✓	✓	✓	✓	✓	-		
26	Smoke	Fire Alarm Room 510	ZD1-26.ZONES/1	✓	✓	✓	✓	✓	✓	✓	-		
27	Smoke	Fire Alarm Room 511	ZD1-27.ZONES/1	✓	✓	✓	✓	✓	✓	✓	-		
28	Bell	Isolation Lift	ZAI-1.ZONES/1	✓	✓	✓	✓	✓	✓	✓	-		
29	Bell	Corridor 505	ZAI-2.ZONES/1	✓	✓	✓	✓	✓	✓	✓	-		
30	Bell	Corridor 512	ZAI-3.ZONES/1	✓	✓	✓	✓	✓	✓	✓	-		
31	Manual	Isolation Lift	ZM1-2M1-3.ZONES/1	✓	✓	✓	✓	✓	✓	✓	-		
32	Manual	Corridor 506	ZM1-2M1-3.ZONES/1	✓	✓	✓	✓	✓	✓	✓	-		
33	Manual	Corridor 512	ZM1-2M1-3.ZONES/1	✓	✓	✓	✓	✓	✓	✓	-		
34													
35													
36													
37													
38													
39													
40													

COMMENT : วิศวกรรมการป้องกันอัคคีภัย

## PART 2 INSPECTION PHOTO



ภาพการตรวจสอบบำรุงรักษา  
ระบบแจ้งเหตุเพลิงไหม้ Fire Alarm System



PART 2: INSPECTION PHOTO

PREVENTIVE MAINTENANCE REPORT: FIRE ALARM SYSTEM  
มหาวิทยาลัยอัสสัมชัญ คณะแพทยศาสตร์ โรงพยาบาล ศูนย์การแพทย์กาญจนาภิเษก  
อาคารพตทกัมภ์ ครั้งที่ 4/4 ประจำปี 2568

PART 3  
SERVICE

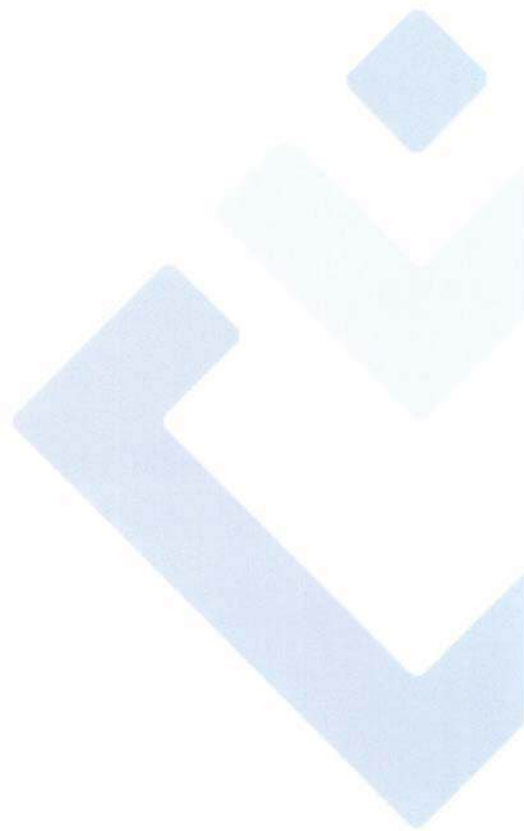

รายงานการบริการ / SERVICE REPORT

ทะเบียนเอกสารเลขที่ : 201  
Service Report NO.  
โครงการ : ตู้เตือนภัย (ขอเช่าพื้นที่ 15 ปี)  
Project  
ชื่อบริษัท : ตู้เตือนภัย (ขอเช่าพื้นที่ 15 ปี)  
Customer's Company  
ระบบ : Fire Alarm  
System  
ชื่อผู้ติดต่อ : คุณ ช่างซ่อม  
ติดต่อ : Notifier  
Brand Name  
โทรศัพท์ : 090-0954134  
รุ่น : NFS-920  
Model  
Mobile Phone

ลักษณะงาน / Detail of Work  
☐ Commissioning ☐ ติดตั้ง/Installation ☐ ตรวจสอบ/Inspection ☐ ซ่อม/Repair  
☐ Stand by ☒ บำรุงรักษา/Maintenance ☐ อื่นๆ/Other.....

รายละเอียดการดำเนินงาน / Action

9M FA ต่อที่ 4/1  
- ทำการตรวจสอบตู้เตือนภัย (ขอเช่าพื้นที่ 15 ปี) Fire Alarm ที่ติดตั้งอยู่ในตู้เตือนภัย (ขอเช่าพื้นที่ 15 ปี)  
- ตรวจสอบตู้เตือนภัย (ขอเช่าพื้นที่ 15 ปี) พบว่าตู้เตือนภัย (ขอเช่าพื้นที่ 15 ปี) มีแบตเตอรี่ (ขอเช่าพื้นที่ 15 ปี) ที่หมดอายุ (ขอเช่าพื้นที่ 15 ปี) จึงทำการเปลี่ยนแบตเตอรี่ (ขอเช่าพื้นที่ 15 ปี) ใหม่ (ขอเช่าพื้นที่ 15 ปี) และทำการทดสอบตู้เตือนภัย (ขอเช่าพื้นที่ 15 ปี) ใหม่ (ขอเช่าพื้นที่ 15 ปี) พบว่าตู้เตือนภัย (ขอเช่าพื้นที่ 15 ปี) ทำงานได้ตามปกติ (ขอเช่าพื้นที่ 15 ปี) จึงทำการปิดตู้เตือนภัย (ขอเช่าพื้นที่ 15 ปี) ใหม่ (ขอเช่าพื้นที่ 15 ปี) และทำการบันทึกผลการดำเนินงาน (ขอเช่าพื้นที่ 15 ปี) ไว้ (ขอเช่าพื้นที่ 15 ปี) (3/7/2566)  
2. ทำการเปลี่ยนแบตเตอรี่ (ขอเช่าพื้นที่ 15 ปี) ใหม่ (ขอเช่าพื้นที่ 15 ปี) และทำการทดสอบตู้เตือนภัย (ขอเช่าพื้นที่ 15 ปี) ใหม่ (ขอเช่าพื้นที่ 15 ปี) พบว่าตู้เตือนภัย (ขอเช่าพื้นที่ 15 ปี) ทำงานได้ตามปกติ (ขอเช่าพื้นที่ 15 ปี) จึงทำการปิดตู้เตือนภัย (ขอเช่าพื้นที่ 15 ปี) ใหม่ (ขอเช่าพื้นที่ 15 ปี) และทำการบันทึกผลการดำเนินงาน (ขอเช่าพื้นที่ 15 ปี) ไว้ (ขอเช่าพื้นที่ 15 ปี) (4/9/65)

**PART 4**  
**DRAWING**

บริการโดย / Service by		TIMESTAMP	
1.)	2.)	TIME Request Start End	DATE 12-9-68 12-9-68 12-9-68 13-00
3.)	4.)		
ผลการดำเนินงาน / Results		ค่าบริการ / Service Fee	
<input checked="" type="checkbox"/> งานครบ/Complete <input type="checkbox"/> ติดตาม/Follow up		<input type="checkbox"/> ไม่มี/No Charge <input checked="" type="checkbox"/> มี/Charge	
ข้อเสนอแนะ/Suggestion		ลายเซ็นผู้บริการ / Service's Signature	
ขอเสนอเปลี่ยนแบตเตอรี่ 12V 13.5Ah = 2 Set - 12V 5Ah = 2 Set		วันที่ / Date 12 9 2568 (ขอเช่าพื้นที่ 15 ปี)	
คำทักท้วง (For Customer) : โปรดให้คะแนนความพึงพอใจ (Please rate your satisfaction)			
<input type="checkbox"/> 非常满意/Very Less <input type="checkbox"/> พอใช้/Medium <input checked="" type="checkbox"/> ดี/Good <input type="checkbox"/> ดีมาก/Very Good		ลายเซ็นลูกค้า / Customer's Signature	
ความคิดเห็น/Comment		วันที่ / Date 12 9 68 (ขอเช่าพื้นที่ 15 ปี)	





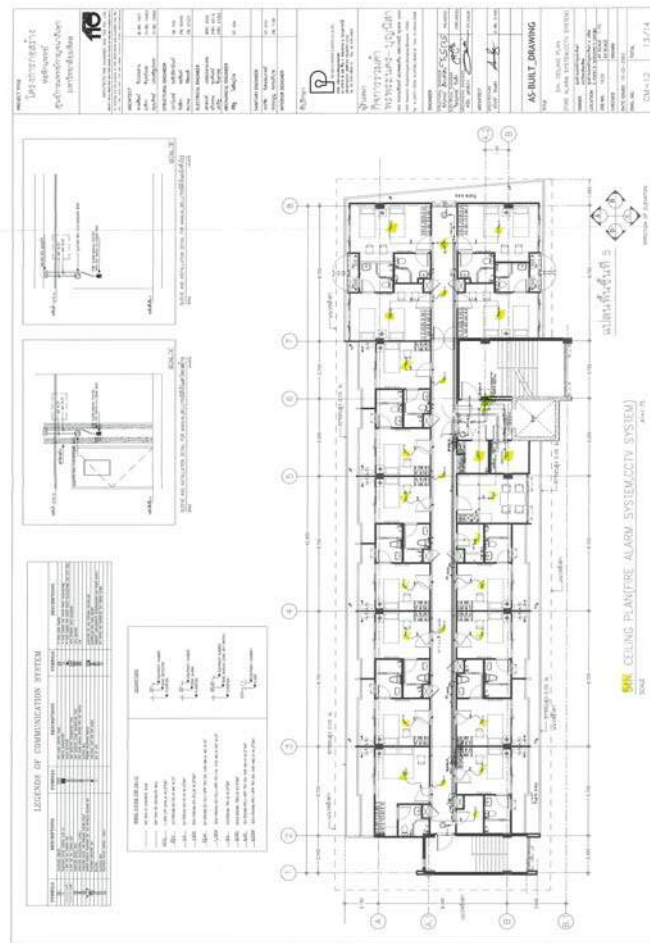
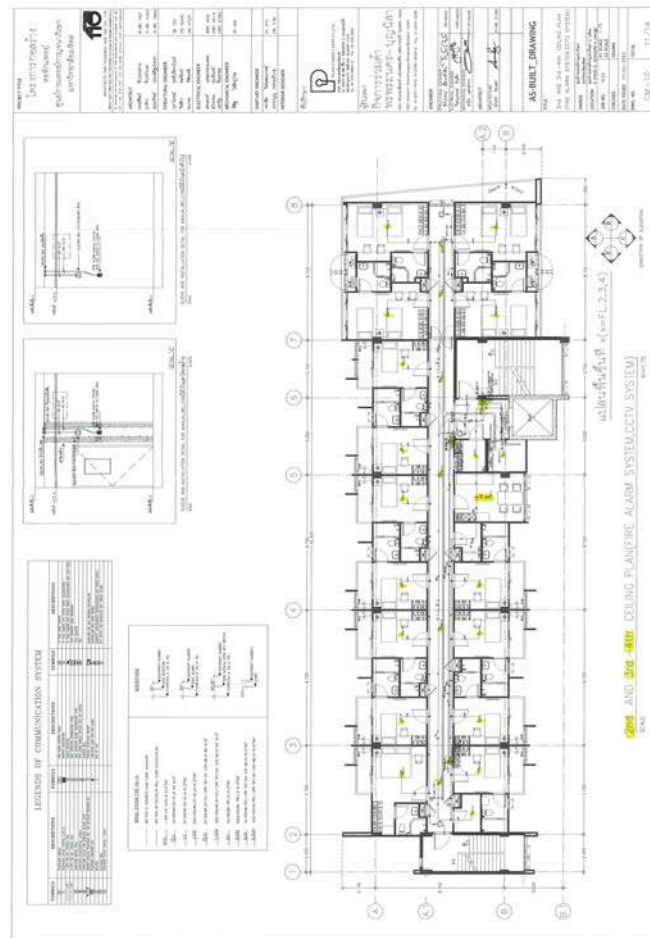



Building : หอพักกันภัย

Service Date: 12/9/2568

[illegible]

COMMENT:  $\Gamma$  is a very bad approximation for  $\Gamma_{\text{eff}}$  in this case.

Quarterly	TEST BY : Confide Technology	Date	APPROVED : ผู้แทนฝ่ายปฏิบัติการ	Date
1	SIGNATURE :		SIGNATURE :	
2	SIGNATURE :		SIGNATURE :	
3	SIGNATURE :		SIGNATURE :	
4	SIGNATURE :	12/19/2562	SIGNATURE :	19/1/2563

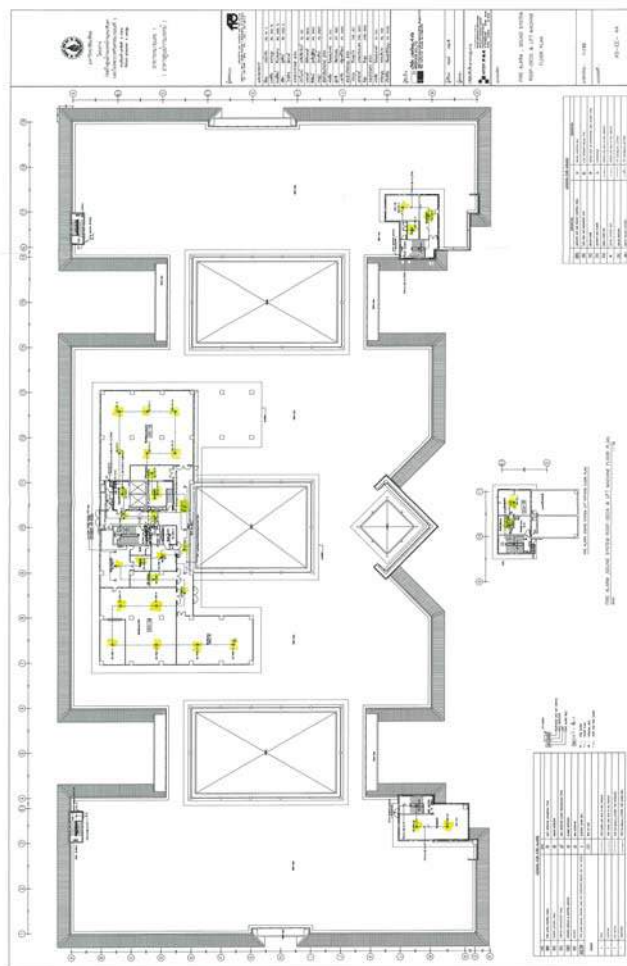





# FIRE ALARM SYSTEM

Project : บำรุงรักษาระบบสัญญาณแจ้งเหตุเพลิงไหม้ มหาวิทยาลัยมหิดล คณะแพทยศาสตร์ศิริราชพยาบาล  
ศูนย์การแพทย์กาญจนาภิเษก ประจำปี 2567-2568

Building : พหลโยธิน  
Service : ☒ Yearly ☐ 4/4 ☐ Other  
FACP : No. 1 Brand : Notifier Model : NFS-320 Location : หอช่าง

INSPECTION AND TEST REPORT FOR FIRE ALARM CONTROL PANEL			
1. Power Supplies			Remark
1.1 Main AC power	231 VAC(220-230 VAC)	<input checked="" type="checkbox"/> Pass <input type="checkbox"/> Not Pass	
1.2 Charger Battery	24.6 (>24 VDC)	<input checked="" type="checkbox"/> Pass <input type="checkbox"/> Not Pass	
1.3 Battery	27.5 (>24 VDC)	<input checked="" type="checkbox"/> Pass <input type="checkbox"/> Not Pass	Battery 24V18Ah, 2 Set ตรวจพบหมดอายุ
2. Lamps			Remark
1.1 Power on		<input checked="" type="checkbox"/> Pass <input type="checkbox"/> Not Pass	
1.2 Alarm		<input checked="" type="checkbox"/> Pass <input type="checkbox"/> Not Pass	
1.3 Supervisory		<input checked="" type="checkbox"/> Pass <input type="checkbox"/> Not Pass	
1.4 Trouble		<input checked="" type="checkbox"/> Pass <input type="checkbox"/> Not Pass	
1.5 Monitor		<input checked="" type="checkbox"/> Pass <input type="checkbox"/> Not Pass	
3. Control Switch			Remark
1.1 Reset or SYSTEM RESET		<input checked="" type="checkbox"/> Pass <input type="checkbox"/> Not Pass	
1.2 Alarm Silence or SIGNAL SILENCE		<input checked="" type="checkbox"/> Pass <input type="checkbox"/> Not Pass	
1.3 Panel Silence or ACKNOWLEDGE		<input checked="" type="checkbox"/> Pass <input type="checkbox"/> Not Pass	
1.4 Lamp Test		<input checked="" type="checkbox"/> Pass <input type="checkbox"/> Not Pass	
1.5 Drill		<input checked="" type="checkbox"/> Pass <input type="checkbox"/> Not Pass	

COMMENT : 92.75% ผ่าน

Quarterly	TEST BY : Confide Technology	Date	APPROVED BY : ศูนย์การแพทย์กาญจนาภิเษก	Date
1	SIGNATURE :		SIGNATURE :	
2	SIGNATURE :		SIGNATURE :	
3	SIGNATURE :		SIGNATURE :	
4	SIGNATURE :	12/4/68	SIGNATURE : [Signature]	12/4/68



# FIRE ALARM SYSTEM

Project : บำรุงรักษาระบบสัญญาณแจ้งเหตุเพลิงไหม้ มหาวิทยาลัยมหิดล คณะแพทยศาสตร์ศิริราชพยาบาล  
ศูนย์การแพทย์กาญจนาภิเษก ประจำปี 2567-2568

Building : พหลโยธิน  
Service : ☒ Yearly ☐ 4/4 ☐ Other  
Graphic Annunciator Panel : No. 1 Location : หอช่าง

INSPECTION AND TEST REPORT FOR GRAPHIC ANNUNCIATOR PANEL			
1 Power Supply			Remark
1.1 Main DC power	24.4 VAC (24-26Vdc)	<input checked="" type="checkbox"/> Pass <input type="checkbox"/> Not Pass	
2 Lamps			Remark
2.1 Led		<input checked="" type="checkbox"/> Pass <input type="checkbox"/> Not Pass	
3 Visual Check			Remark
3.1 Visual Check		<input checked="" type="checkbox"/> Pass <input type="checkbox"/> Not Pass	
3.2 Wiring		<input checked="" type="checkbox"/> Pass <input type="checkbox"/> Not Pass	
3.3 Network		<input checked="" type="checkbox"/> Pass <input type="checkbox"/> Not Pass	

COMMENT : 92.75% ผ่าน

Quarterly	TEST BY : Confide Technology	Date	APPROVED BY : ศูนย์การแพทย์กาญจนาภิเษก	Date
1	SIGNATURE :		SIGNATURE :	
2	SIGNATURE :		SIGNATURE :	
3	SIGNATURE :		SIGNATURE :	
4	SIGNATURE : [Signature]	12/4/568	SIGNATURE : [Signature]	12/4/68



# FIRE ALARM SYSTEM

บริษัท ธีรพัฒน์ จำกัด (มหาชน) 111 หมู่ 10 ตำบล คลองเตย อำเภอ คลองเตย จังหวัด สงขลา

Project : การติดตั้งระบบแจ้งเหตุเพลิงไหม้ อาคารพาณิชย์ 111 หมู่ 10 ตำบล คลองเตย อำเภอ คลองเตย จังหวัด สงขลา

Building : อาคารพาณิชย์ 111 หมู่ 10 ตำบล คลองเตย อำเภอ คลองเตย จังหวัด สงขลา

Service : ☒ Yearly ☐ Other

Location : 1st Floor

-	= N/A
✓	= Normal
✗	= Abnormal

Item	Type	Area Description / Location	Device Address / Zone	Quarterly				Actions	Test Result	Remarks
				1	2	3	4			
1	Heat	ชั้น 1	S01.ZONE1/1	✓	✓	✓	✓	Visual Check	✓	
2	Heat	ชั้น 1	S01.ZONE1/1	✓	✓	✓	✓	Test	✓	
3	Heat	ชั้น 1	S01.ZONE1/1	✓	✓	✓	✓	Visual Check	✓	
4	Heat	ชั้น 1	S01.ZONE1/1	✓	✓	✓	✓	Test	✓	
5	Heat	ชั้น 1	S01.ZONE1/1	✓	✓	✓	✓	Visual Check	✓	
6	Heat	ชั้น 1	S01.ZONE1/1	✓	✓	✓	✓	Test	✓	
7	Smoke	ชั้น 1	S02.ZONE1/2	✓	✓	✓	✓	Visual Check	✓	
8	Smoke	ชั้น 1	S02.ZONE1/2	✓	✓	✓	✓	Test	✓	
9	Manual	ชั้น 1	ZM1.ZK1.ZONE1/1	✓	✓	✓	✓	Visual Check	✓	
10	Bell	ชั้น 1	ZA1.ZONE1/1	✓	✓	✓	✓	Test	✓	
11	FT	ชั้น 1	ST1.ZONE1/1	✓	✓	✓	✓	Visual Check	✓	
12	Bell	ชั้น 1	ZA2.ZONE1/2	✓	✓	✓	✓	Test	✓	
13	Manual	ชั้น 1	ZM2.ZK2.ZONE1/2	✓	✓	✓	✓	Visual Check	✓	
14	Smoke	ชั้น 1	ST2.ZONE1/2	✓	✓	✓	✓	Test	✓	
15	Smoke	ชั้น 1	ZD3.ZONE1/3	✓	✓	✓	✓	Visual Check	✓	
16	Smoke	ชั้น 1	ZD3.ZONE1/3	✓	✓	✓	✓	Test	✓	
17	Smoke	ชั้น 1	ZD3.ZONE1/3	✓	✓	✓	✓	Visual Check	✓	
18	Smoke	ชั้น 1	ZD3.ZONE1/3	✓	✓	✓	✓	Test	✓	
19	Smoke	ชั้น 1	ZD3.ZONE1/3	✓	✓	✓	✓	Visual Check	✓	
20	Smoke	ชั้น 1	ZD3.ZONE1/3	✓	✓	✓	✓	Test	✓	

COMMENT : การติดตั้งระบบแจ้งเหตุเพลิงไหม้ อาคารพาณิชย์ 111 หมู่ 10 ตำบล คลองเตย อำเภอ คลองเตย จังหวัด สงขลา

Quarterly	TEST BY : Confide Technology	Date	APPROVED BY : Confide Technology	Date
1	SIGNATURE :		SIGNATURE :	
2	SIGNATURE :		SIGNATURE :	
3	SIGNATURE :		SIGNATURE :	
4	SIGNATURE :	12/19/2564	SIGNATURE :	12/10/64



# FIRE ALARM SYSTEM

บริษัท ธีรพัฒน์ จำกัด (มหาชน) 111 หมู่ 10 ตำบล คลองเตย อำเภอ คลองเตย จังหวัด สงขลา

Project : การติดตั้งระบบแจ้งเหตุเพลิงไหม้ อาคารพาณิชย์ 111 หมู่ 10 ตำบล คลองเตย อำเภอ คลองเตย จังหวัด สงขลา

Building : อาคารพาณิชย์ 111 หมู่ 10 ตำบล คลองเตย อำเภอ คลองเตย จังหวัด สงขลา

Service : ☒ Yearly ☐ Other

Location : 1st Floor

-	= N/A
✓	= Normal
✗	= Abnormal

Item	Type	Area Description / Location	Device Address / Zone	Quarterly				Actions	Test Result	Remarks
				1	2	3	4			
21	Smoke	ชั้น 1	ZD3.ZONE1/3	✓	✓	✓	✓	Visual Check	✓	
22	Smoke	ชั้น 1	ZD3.ZONE1/3	✓	✓	✓	✓	Test	✓	
23	Heat	ชั้น 1	ZD3.ZONE1/3	✓	✓	✓	✓	Visual Check	✓	
24	Manual	ชั้น 1	ZM3.ZK3.ZONE1/3	✓	✓	✓	✓	Test	✓	
25				✓	✓	✓	✓	Visual Check	✓	
26				✓	✓	✓	✓	Test	✓	
27				✓	✓	✓	✓	Visual Check	✓	
28				✓	✓	✓	✓	Test	✓	
29				✓	✓	✓	✓	Visual Check	✓	
30				✓	✓	✓	✓	Test	✓	
31				✓	✓	✓	✓	Visual Check	✓	
32				✓	✓	✓	✓	Test	✓	
33				✓	✓	✓	✓	Visual Check	✓	
34				✓	✓	✓	✓	Test	✓	
35				✓	✓	✓	✓	Visual Check	✓	
36				✓	✓	✓	✓	Test	✓	
37				✓	✓	✓	✓	Visual Check	✓	
38				✓	✓	✓	✓	Test	✓	
39				✓	✓	✓	✓	Visual Check	✓	
40				✓	✓	✓	✓	Test	✓	

COMMENT : การติดตั้งระบบแจ้งเหตุเพลิงไหม้ อาคารพาณิชย์ 111 หมู่ 10 ตำบล คลองเตย อำเภอ คลองเตย จังหวัด สงขลา

Quarterly	TEST BY : Confide Technology	Date	APPROVED BY : Confide Technology	Date
1	SIGNATURE :		SIGNATURE :	
2	SIGNATURE :		SIGNATURE :	
3	SIGNATURE :		SIGNATURE :	
4	SIGNATURE :	12/19/2564	SIGNATURE :	12/10/64



## FIRE ALARM SYSTEM

Project : บำรุงรักษาและตรวจสอบระบบแจ้งเหตุเพลิงไหม้ อาคารวิทยุสื่อสาร หอกระจายเสียงวิทยุ โทรคมนาคม

Building : วิทยุการบิน

Service : ☒ Yearly ☐ Other

Location : 2nd Floor

-	= N/A
✓	= Normal
✗	= Abnormal

INSPECTION AND TEST REPORT FOR DEVICES

Item	Type	Area Description / Location	Device Address / Zone	Quarterly				Actions		Remarks
				1 2 3 4				Visual Check	Test	
				1	2	3	4			
1	Smoke	ห้องพัสดุ	ZD1-1.ZONE2/1		✓	✓	✓	✓	✓	
2	Smoke	โถงลิฟต์	ZD1-2.ZONE2/1		✓	✓	✓	✓	✓	
3	Smoke	ห้องพัสดุ	ZD1-3.ZONE2/1		✓	✓	✓	✓	✓	
4	Heat	ห้องพัสดุ	ZD1-4.ZONE2/1		✓	✓	✓	✓	✓	
5	Heat	ห้องพัสดุ Room 215	ZD1-5.ZONE2/1		✓	✓	✓	✓	✓	
6	Smoke	ห้องพัสดุ Room 215	ZD1-6.ZONE2/1		✓	✓	✓	✓	✓	
7	Smoke	ห้องพัสดุ Room 214	ZD1-7.ZONE2/1		✓	✓	✓	✓	✓	
8	Smoke	ห้องพัสดุ Room 213	ZD1-8.ZONE2/1		✓	✓	✓	✓	✓	
9	Smoke	ห้องพัสดุ Room 212	ZD1-9.ZONE2/1		✓	✓	✓	✓	✓	
10	Heat	ห้องพัสดุ Room 212	ZD1-10.ZONE2/1		✓	✓	✓	✓	✓	
11	Smoke	Corridor- ทางลิฟต์	ZD1-11.ZONE2/1		✓	✓	✓	✓	✓	
12	Smoke	Corridor- ทางลิฟต์	ZD1-12.ZONE2/1		✓	✓	✓	✓	✓	
13	Smoke	Corridor- ทางลิฟต์	ZD1-13.ZONE2/1		✓	✓	✓	✓	✓	
14	Smoke	Corridor- ทางลิฟต์	ZD1-14.ZONE2/1		✓	✓	✓	✓	✓	
15	Smoke	Corridor- ทางลิฟต์	ZD1-15.ZONE2/1		✓	✓	✓	✓	✓	
16	Smoke	Corridor- ทางลิฟต์	ZD1-16.ZONE2/1		✓	✓	✓	✓	✓	
17	Smoke	ห้องพัสดุ Room 203	ZD1-17.ZONE2/1		✓	✓	✓	✓	✓	
18	Smoke	ห้องพัสดุ Room 204	ZD1-18.ZONE2/1		✓	✓	✓	✓	✓	
19	Smoke	ห้องพัสดุ Room 202	ZD1-19.ZONE2/1		✓	✓	✓	✓	✓	
20	Smoke	ห้องพัสดุ Room 205	ZD1-20.ZONE2/1		✓	✓	✓	✓	✓	

COMMENT : มาพบปัญหาการแจ้งเตือนผิดพลาด

Quarterly	TEST BY : Confide Technology	Date	APPROVED BY : ผู้ดำเนินการทดสอบ	Date
1	SIGNATURE :		SIGNATURE :	
2	SIGNATURE :		SIGNATURE :	
3	SIGNATURE :		SIGNATURE :	
4	SIGNATURE :	12/11/2563	SIGNATURE :	12/19/64



## FIRE ALARM SYSTEM

Project : บำรุงรักษาและตรวจสอบระบบแจ้งเหตุเพลิงไหม้ อาคารวิทยุสื่อสาร หอกระจายเสียงวิทยุ โทรคมนาคม

Building : วิทยุการบิน

Service : ☒ Yearly ☐ Other

Location : 2nd Floor

-	= N/A
✓	= Normal
✗	= Abnormal

INSPECTION AND TEST REPORT FOR DEVICES										
Item	Type	Area Description / Location	Device Address / Zone	Quarterly				Actions		Remarks
				1 2 3 4				Visual Check	Test	
				1	2	3	4			
21	Smoke	ห้องนอน Room 205	ZD1-21.ZONE2/1					✓	✓	
22	Smoke	ห้องนอน Room 206	ZD1-22.ZONE2/1					✓	✓	
23	Smoke	ห้องนอน Room 207	ZD1-23.ZONE2/1					✓	✓	
24	Smoke	ห้องนอน Room 208	ZD1-24.ZONE2/1					✓	✓	
25	Smoke	ห้องนอน Room 209	ZD1-25.ZONE2/1					✓	✓	
26	Smoke	ห้องนอน Room 210	ZD1-26.ZONE2/1					✓	✓	
27	Smoke	ห้องนอน Room 211	ZD1-27.ZONE2/1					✓	✓	
28	Bell	โถงลิฟต์	ZA1-1.ZONE2/1					✓	✓	
29	Bell	Corridor หน้าห้อง 206	ZA1-2.ZONE2/1					✓	✓	
30	Bell	Corridor หน้าห้อง 212	ZA1-3.ZONE2/1					✓	✓	
31	Manual	โถงลิฟต์	ZM1-ZK1-3.ZONE2/1					✓	✓	
32	Manual	Corridor หน้าห้อง 206	ZM1-ZK1-3.ZONE2/1					✓	✓	
33	Manual	Corridor หน้าห้อง 212	ZM1-ZK1-3.ZONE2/1					✓	✓	
34										
35										
36										
37										
38										
39										
40										

COMMENT : มาพบปัญหาการแจ้งเตือนผิดพลาด

Quarterly	TEST BY : Confide Technology	Date	APPROVED BY : ผู้ดำเนินการทดสอบ	Date
1	SIGNATURE :		SIGNATURE :	
2	SIGNATURE :		SIGNATURE :	
3	SIGNATURE :		SIGNATURE :	
4	SIGNATURE :	12/19/2564	SIGNATURE :	12/19/64





## FIRE ALARM SYSTEM

Project : บำรุงรักษาระบบสัญญาณแจ้งเหตุเพลิงไหม้ มหาวิทยาลัยมหิดล คณะแพทยศาสตร์ศิริราชพยาบาล

Building : ศูนย์การแพทย์กาญจนาภิเษก ประตูที่ 2567-2568

Location : 3rd Floor

Service : ☒ Yearly ☐ Other

-	= N/A
✓	= Normal
✗	= Abnormal

INSPECTION AND TEST REPORT FOR DEVICES

Item	Type	Area Description / Location	Device Address / Zone	Quarterly				Actions		Remarks
				1	2	3	4	Visual Check	Test Result	
1	Smoke	ห้องลิฟท์	ZD1-1.ZONE3/1			✓	✓	✓	✓	
2	Smoke	โถงลิฟท์	ZD1-2.ZONE3/1			✓	✓	✓	✓	
3	Smoke	ห้องลิฟท์	ZD1-3.ZONE3/1			✓	✓	✓	✓	
4	Heat	ห้องลิฟท์	ZD1-4.ZONE3/1			✓	✓	✓	✓	
5	Heat	ห้องลิฟท์	ZD1-5.ZONE3/1			✓	✓	✓	✓	
6	Smoke	ห้องลิฟท์	ZD1-6.ZONE3/1			✓	✓	✓	✓	
7	Smoke	ห้องลิฟท์	ZD1-7.ZONE3/1			✓	✓	✓	✓	
8	Smoke	ห้องลิฟท์	ZD1-8.ZONE3/1			✓	✓	✓	✓	
9	Smoke	ห้องลิฟท์	ZD1-9.ZONE3/1			✓	✓	✓	✓	
10	Heat	ห้องลิฟท์	ZD1-10.ZONE3/1			✓	✓	✓	✓	
11	Smoke	Corridor- ห้องลิฟท์	ZD1-11.ZONE3/1			✓	✓	✓	✓	
12	Smoke	Corridor- ห้องลิฟท์	ZD1-12.ZONE3/1			✓	✓	✓	✓	
13	Smoke	Corridor- ห้องลิฟท์	ZD1-13.ZONE3/1			✓	✓	✓	✓	
14	Smoke	Corridor- ห้องลิฟท์	ZD1-14.ZONE3/1			✓	✓	✓	✓	
15	Smoke	Corridor- ห้องลิฟท์	ZD1-15.ZONE3/1			✓	✓	✓	✓	
16	Smoke	Corridor- ห้องลิฟท์	ZD1-16.ZONE3/1			✓	✓	✓	✓	
17	Smoke	ห้องลิฟท์	ZD1-17.ZONE3/1			✓	✓	✓	✓	
18	Smoke	ห้องลิฟท์	ZD1-18.ZONE3/1			✓	✓	✓	✓	
19	Smoke	ห้องลิฟท์	ZD1-19.ZONE3/1			✓	✓	✓	✓	
20	Smoke	ห้องลิฟท์	ZD1-20.ZONE3/1			✓	✓	✓	✓	

COMMENT : หมายเหตุ ไม่สามารถเข้าลิฟท์ได้



## FIRE ALARM SYSTEM

Project : บำรุงรักษาระบบสัญญาณแจ้งเหตุเพลิงไหม้ มหาวิทยาลัยมหิดล คณะแพทยศาสตร์ศิริราชพยาบาล

Building : ศูนย์การแพทย์กาญจนาภิเษก ประตูที่ 2567-2568

Location : 3rd Floor

Service : ☒ Yearly ☐ Other

-	= N/A
✓	= Normal
✗	= Abnormal

INSPECTION AND TEST REPORT FOR DEVICES												
Item	Type	Area Description / Location	Device Address / Zone	Quarterly				Actions		Test Result	Remarks	
								Visual Check	Clean			
				1	2	3	4					
21	Smoke	ห้องนอน Room 305	ZD1-21,ZONE3/1	✓	✓	✓	✓	✓	✓	✓		
22	Smoke	ห้องนอน Room 306	ZD1-22,ZONE3/1	✓	✓	✓	✓	✓	✓	✓		
23	Smoke	ห้องนอน Room 307	ZD1-23,ZONE3/1	✓	✓	✓	✓	✓	✓	✓		
24	Smoke	ห้องนอน Room 308	ZD1-24,ZONE3/1	✓	✓	✓	✓	✓	✓	✓		
25	Smoke	ห้องนอน Room 309	ZD1-25,ZONE3/1	✓	✓	✓	✓	✓	✓	✓		
26	Smoke	ห้องนอน Room 310	ZD1-26,ZONE3/1	✓	✓	✓	✓	✓	✓	✓		
27	Smoke	ห้องนอน Room 311	ZD1-27,ZONE3/1	✓	✓	✓	✓	✓	✓	✓		
28	Bell	โถงลิฟท์	ZA1-1,ZONE3/1	✓	✓	✓	✓	✓	✓	✓		
29	Bell	Corridor ลิฟท์階 306	ZA1-2,ZONE3/1	✓	✓	✓	✓	✓	✓	✓		
30	Bell	Corridor ลิฟท์階 312	ZA1-3,ZONE3/1	✓	✓	✓	✓	✓	✓	✓		
31	Manual	โถงลิฟท์	ZM1,ZK1-3,ZONE2/1	✓	✓	✓	✓	✓	✓	✓		
32	Manual	Corridor ลิฟท์階 306	ZM1,ZK1-3,ZONE3/1	✓	✓	✓	✓	✓	✓	✓		
33	Manual	Corridor ลิฟท์階 312	ZM1,ZK1-3,ZONE3/1	✓	✓	✓	✓	✓	✓	✓		
34												
35												
36												
37												
38												
39												
40												

COMMENT : หมายเหตุ ไม่สามารถเข้าลิฟท์ได้

Quarterly	TEST BY : Confide Technology	Date	APPROVED BY : ศูนย์การแพทย์กาญจนาภิเษก	Date
1	SIGNATURE :		SIGNATURE :	
2	SIGNATURE :		SIGNATURE :	
3	SIGNATURE :		SIGNATURE :	
4	SIGNATURE :	12/19/2564	SIGNATURE :	12/19/2564



## FIRE ALARM SYSTEM

บริษัท วิศวกรรมการป้องกันภัยจากไฟไหม้ จำกัด วิศวกรระบบ ควบคุมอาคารและโครงสร้างอาคาร

Project : ฐานการแพทย์ฉุกเฉิน อาคาร 4 ชั้น ชั้น 4 ปี 2567-2568

Building : ฐานการแพทย์ฉุกเฉิน ชั้น 4 ปี 2567-2568

Location : 4th Floor

Service : ☒ Yearly ☐ 4/4 ☐ Other

-	= N/A
✓	= Normal
✗	= Abnormal

INSPECTION AND TEST REPORT FOR DEVICES												
Item	Type	Area Description / Location	Device Address / Zone	Quarterly				Actions		Remarks		
				1	2	3	4	Visual Check	Test			
1	Smoke	ห้องพักรับ	ZD1-1,ZONE4/1		✓	✓	✓	✓	✓			
2	Smoke	โถงลิฟท์	ZD1-2,ZONE4/1		✓	✓	✓	✓	✓			
3	Smoke	ห้องรับแขก	ZD1-3,ZONE4/1		✓	✓	✓	✓	✓			
4	Heat	ห้องนั่งเล่น	ZD1-4,ZONE4/1		✓	✓	✓	✓	✓			
5	Heat	ห้องรับแขก	ZD1-5,ZONE4/1		✓	✓	✓	✓	✓			
6	Smoke	ห้องนอน Room 415	ZD1-6,ZONE4/1		✓	✓	✓	✓	✓			
7	Smoke	ห้องนอน Room 416	ZD1-7,ZONE4/1		✓	✓	✓	✓	✓			
8	Smoke	ห้องนอน Room 413	ZD1-8,ZONE4/1		✓	✓	✓	✓	✓			
9	Smoke	ห้องนอน Room 412	ZD1-9,ZONE4/1		✓	✓	✓	✓	✓			
10	Heat	ห้องรับแขก	ZD1-10,ZONE4/1		✓	✓	✓	✓	✓			
11	Smoke	Corridor- ทางเดิน	ZD1-11,ZONE4/1		✓	✓	✓	✓	✓			
12	Smoke	Corridor- ทางเดิน	ZD1-12,ZONE4/1		✓	✓	✓	✓	✓			
13	Smoke	Corridor- ทางเดิน	ZD1-13,ZONE4/1		✓	✓	✓	✓	✓			
14	Smoke	Corridor- ทางเดิน	ZD1-14,ZONE4/1		✓	✓	✓	✓	✓			
15	Smoke	Corridor- ทางเดิน	ZD1-15,ZONE4/1		✓	✓	✓	✓	✓			
16	Smoke	Corridor- ทางเดิน	ZD1-16,ZONE4/1		✓	✓	✓	✓	✓			
17	Smoke	ห้องนอน Room 403	ZD1-17,ZONE4/1		✓	✓	✓	✓	✓			
18	Smoke	ห้องนอน Room 404	ZD1-18,ZONE4/1		✓	✓	✓	✓	✓			
19	Smoke	ห้องนอน Room 401	ZD1-19,ZONE4/1		✓	✓	✓	✓	✓			
20	Smoke	ห้องนอน Room 402	ZD1-20,ZONE4/1		✓	✓	✓	✓	✓			

COMMENT : หมายเหตุ ไม่พบข้อบกพร่องใดๆ



## FIRE ALARM SYSTEM

บริษัท วิศวกรรมการป้องกันภัยจากไฟไหม้ จำกัด วิศวกรระบบ ควบคุมอาคารและโครงสร้างอาคาร

Project : ฐานการแพทย์ฉุกเฉิน อาคาร 4 ชั้น ชั้น 4 ปี 2567-2568

Building : ฐานการแพทย์ฉุกเฉิน ชั้น 4 ปี 2567-2568

Location : 4th Floor

Service : ☒ Yearly ☐ 4/4 ☐ Other

-	= N/A
✓	= Normal
✗	= Abnormal

INSPECTION AND TEST REPORT FOR DEVICES											
Item	Type	Area Description / Location	Device Address / Zone	Quarterly				Actions		Remarks	
				1	2	3	4	Visual Check	Test		
21	Smoke	ห้องนอน Room 405	ZD1-21,ZONE4/1	✓	✓	✓	✓	✓	✓		
22	Smoke	ห้องนอน Room 406	ZD1-22,ZONE4/1	✓	✓	✓	✓	✓	✓		
23	Smoke	ห้องนอน Room 407	ZD1-23,ZONE4/1	✓	✓	✓	✓	✓	✓		
24	Smoke	ห้องนอน Room 408	ZD1-24,ZONE4/1	✓	✓	✓	✓	✓	✓		
25	Smoke	ห้องนอน Room 409	ZD1-25,ZONE4/1	✓	✓	✓	✓	✓	✓		
26	Smoke	ห้องนอน Room 410	ZD1-26,ZONE4/1	✓	✓	✓	✓	✓	✓		
27	Smoke	ห้องนอน Room 411	ZD1-27,ZONE4/1	✓	✓	✓	✓	✓	✓		
28	Smoke	โถงลิฟท์ Lift	ZA1-1,ZONE4/1	✓	✓	✓	✓	✓	✓		
29	Smoke	Corridor หน้าห้อง 406	ZA1-2,ZONE4/1	✓	✓	✓	✓	✓	✓		
30	Smoke	Corridor หน้าห้อง 412	ZA1-3,ZONE4/1	✓	✓	✓	✓	✓	✓		
31	Smoke	โถงลิฟท์ Lift	ZM1,ZK1-3,ZONE4/1	✓	✓	✓	✓	✓	✓		
32	Smoke	Corridor หน้าห้อง 406	ZM1,ZK1-3,ZONE4/1	✓	✓	✓	✓	✓	✓		
33	Smoke	Corridor หน้าห้อง 412	ZM1,ZK1-3,ZONE4/1	✓	✓	✓	✓	✓	✓		
34	Smoke										
35	Smoke										
36	Smoke										
37	Smoke										
38	Smoke										
39	Smoke										
40	Smoke										

COMMENT : หมายเหตุ ไม่พบข้อบกพร่องใดๆ

Quarterly	TEST BY : Confide Technology	Date	APPROVED BY : ฐานการแพทย์ฉุกเฉิน	Date
1	SIGNATURE :		SIGNATURE :	
2	SIGNATURE :		SIGNATURE :	
3	SIGNATURE :		SIGNATURE :	
4	SIGNATURE :	12/19/2568	SIGNATURE :	12/19/64



## FIRE ALARM SYSTEM

Project : บำรุงรักษาระบบสัญญาณแจ้งเหตุเพลิงไหม้ มหาวิทยาลัยอัสสัมชัญ คณะแพทยศาสตร์ศรีราชพยาบาล

Building : หอผู้ป่วยตึก 5th Floor

Service : ☒ Yearly ☐ Other

-	= N/A
✓	= Normal
✗	= Abnormal

INSPECTION AND TEST REPORT FOR DEVICES											
Item	Type	Area Description / Location	Device Address / Zone	Quarterly				Actions		Remarks	
				Test Result				Visual Check	Clean Test		
				1	2	3	4				
1	Smoke	ห้องลิฟท์	ZD1-1.ZONES/1				✓	✓	✓		
2	Smoke	โถงลิฟท์ Lift	ZD1-2.ZONES/1				✓	✓	✓		
3	Smoke	ห้องลิฟท์	ZD1-3.ZONES/1				✓	✓	✓		
4	Heat	ห้องลิฟท์	ZD1-4.ZONES/1				✓	✓	✓		
5	Heat	ห้องลิฟท์ Room 515	ZD1-5.ZONES/1				✓	✓	✓		
6	Smoke	ห้องลิฟท์ Room 515	ZD1-6.ZONES/1				✓	✓	✓		
7	Smoke	ห้องลิฟท์ Room 514	ZD1-7.ZONES/1				✓	✓	✓		
8	Smoke	ห้องลิฟท์ Room 513	ZD1-8.ZONES/1				✓	✓	✓		
9	Smoke	ห้องลิฟท์ Room 512	ZD1-9.ZONES/1				✓	✓	✓		
10	Heat	ห้องลิฟท์ Room 512	ZD1-10.ZONES/1				✓	✓	✓		
11	Smoke	Corridor - ทางลิฟท์บนกลาง	ZD1-11.ZONES/1				✓	✓	✓		
12	Smoke	Corridor - ทางลิฟท์บนกลาง	ZD1-12.ZONES/1				✓	✓	✓		
13	Smoke	Corridor - ทางลิฟท์บนกลาง	ZD1-13.ZONES/1				✓	✓	✓		
14	Smoke	Corridor - ทางลิฟท์บนกลาง	ZD1-14.ZONES/1				✓	✓	✓		
15	Smoke	Corridor - ทางลิฟท์บนกลาง	ZD1-15.ZONES/1				✓	✓	✓		
16	Smoke	Corridor - ทางลิฟท์บนกลาง	ZD1-16.ZONES/1				✓	✓	✓		
17	Smoke	ห้องลิฟท์ Room 503	ZD1-17.ZONES/1				✓	✓	✓		
18	Smoke	ห้องลิฟท์ Room 504	ZD1-18.ZONES/1				✓	✓	✓		
19	Smoke	ห้องลิฟท์ Room 501	ZD1-19.ZONES/1				✓	✓	✓		
20	Smoke	ห้องลิฟท์ Room 502	ZD1-20.ZONES/1				✓	✓	✓		

COMMENT : หมายเหตุพบสัญญาณผิดปกติ 1 จุด

Quarterly	TEST BY : Confide Technology	Date	APPROVED BY	Date
1	SIGNATURE :		SIGNATURE :	
2	SIGNATURE :		SIGNATURE :	
3	SIGNATURE :		SIGNATURE :	
4	SIGNATURE :	12/14/2566	SIGNATURE :	12/9/66



## FIRE ALARM SYSTEM

Project : บำรุงรักษาระบบสัญญาณแจ้งเหตุเพลิงไหม้ มหาวิทยาลัยอัสสัมชัญ คณะแพทยศาสตร์ศรีราชพยาบาล

Building : หอผู้ป่วยตึก 5th Floor

Service : ☒ Yearly ☐ Other

-	= N/A
✓	= Normal
✗	= Abnormal

INSPECTION AND TEST REPORT FOR DEVICES										
Item	Type	Area Description / Location	Device Address / Zone	Quarterly				Actions		Remarks
								Visual Check	Test	
				1	2	3	4			
21	Smoke	ห้องลิฟท์ Room 505	ZD1-21,ZONES/1	✓	✓	✓	✓	✓	✓	
22	Smoke	ห้องลิฟท์ Room 506	ZD1-22,ZONES/1		✓	✓	✓	✓	✓	
23	Smoke	ห้องลิฟท์ Room 507	ZD1-23,ZONES/1		✓	✓	✓	✓	✓	
24	Smoke	ห้องลิฟท์ Room 508	ZD1-24,ZONES/1		✓	✓	✓	✓	✓	
25	Smoke	ห้องลิฟท์ Room 509	ZD1-25,ZONES/1		✓	✓	✓	✓	✓	
26	Smoke	ห้องลิฟท์ Room 510	ZD1-26,ZONES/1		✓	✓	✓	✓	✓	
27	Smoke	ห้องลิฟท์ Room 511	ZD1-27,ZONES/1		✓	✓	✓	✓	✓	
28	Bell	โถงลิฟท์ Lift	ZA1-1,ZONES/1		✓	✓	✓	✓	✓	
29	Bell	Corridor หน้าห้อง 506	ZA1-2,ZONES/1		✓	✓	✓	✓	✓	
30	Bell	Corridor หน้าห้อง 512	ZA1-3,ZONES/1		✓	✓	✓	✓	✓	
31	Manual	โถงลิฟท์ Lift	ZM1,ZK1-3,ZONES/1		✓	✓	✓	✓	✓	
32	Manual	Corridor หน้าห้อง 506	ZM1,ZK1-3,ZONES/1		✓	✓	✓	✓	✓	
33	Manual	Corridor หน้าห้อง 512	ZM1,ZK1-3,ZONES/1		✓	✓	✓	✓	✓	
34										
35										
36										
37										
38										
39										
40										

COMMENT : หมายเหตุพบสัญญาณผิดปกติ 1 จุด

Quarterly	TEST BY : Confide Technology	Date	APPROVED BY	Date
1	SIGNATURE :		SIGNATURE :	
2	SIGNATURE :		SIGNATURE :	
3	SIGNATURE :		SIGNATURE :	
4	SIGNATURE :	12/9/2566	SIGNATURE :	12/9/66



# TABLE OF CONTENT

P.I	Inspection And Test Report
P.2	Inspection photo
P.3	Service
P.4	Drawing

## อาคาร MRI

Preventive Maintenance Report: Fire Alarm System  
มหาวิทยาลัยมหิดล คณะแพทยศาสตร์ศิริราชพยาบาล ศูนย์การแพทย์กาญจนาภิเษก  
อาคารMRI, ครั้งที่ 4/4 ประจำปี 2567-2568

Project : บัณฑิตวิทยาลัย  
ศูนย์การแพทย์กาญจนาภิเษก ประจำปี 2567

Building : MRI	Location : MRI
----------------	----------------

Service Date: 7/9/2568

Location : MRI

[illegible]

COMMENT : ระบบใช้งานได้ดี

FM-SV-01-15

Rev. 00

Effective date: 15/02/25



## FIRE ALARM SYSTEM

Project : บำรุงรักษาระบบสัญญาณแจ้งเหตุเพลิงไหม้ มหาวิทยาลัยมหิดล คณะแพทยศาสตร์ศิริราชพยาบาล  
ศูนย์การแพทย์กาญจนาภิเษก ประจำปี 2567-2568

Building : MRI

Location : MRI

Service Date : 7/09/2568

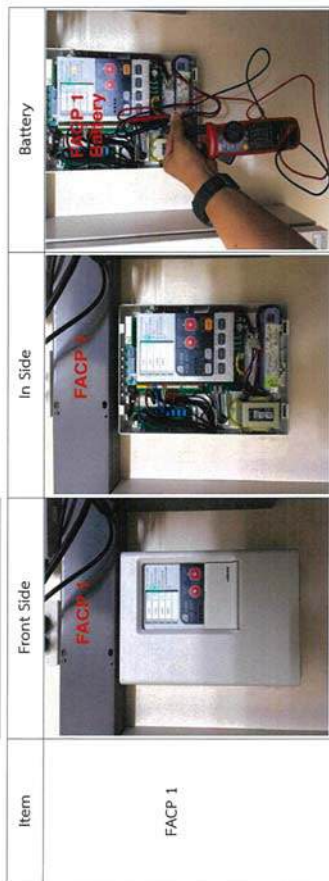

COMMENT :



## FIRE ALARM SYSTEM

Project : บำรุงรักษาระบบสัญญาณแจ้งเหตุเพลิงไหม้ มหาวิทยาลัยมหิดล คณะแพทยศาสตร์ศิริราชพยาบาล  
ศูนย์การแพทย์กาญจนาภิเษก ประจำปี 2567-2568

Building : MRI

Location : Floor 2

Service : ☒ Yearly ☐ 4/4 ☐ Other

FACP : No. 1 Brand : Nohmi Model : FAPN 202-R-5C

INSPECTION AND TEST REPORT FOR FIRE ALARM CONTROL PANEL				
1. Power Supplies			Remark	
1.1	Main AC power	232 VAC(220-230 VAC)	<input checked="" type="checkbox"/> Pass <input type="checkbox"/> Not Pass	
1.2	Charger Battery	28.9 (>24 VDC)	<input checked="" type="checkbox"/> Pass <input type="checkbox"/> Not Pass	
1.3	Battery	27.6 (>24 VDC)	<input checked="" type="checkbox"/> Pass <input type="checkbox"/> Not Pass	Battery24V0.45Ahอายุเกิน2ปี
2. Lamps			Remark	
1.1	Power on		<input checked="" type="checkbox"/> Pass <input type="checkbox"/> Not Pass	
1.2	Alarm		<input checked="" type="checkbox"/> Pass <input type="checkbox"/> Not Pass	
1.3	Supervisory		<input checked="" type="checkbox"/> Pass <input type="checkbox"/> Not Pass	
1.4	Trouble		<input checked="" type="checkbox"/> Pass <input type="checkbox"/> Not Pass	
1.5	Monitor		<input checked="" type="checkbox"/> Pass <input type="checkbox"/> Not Pass	
3. Control Switch			Remark	
1.1	Reset or	Reset	<input checked="" type="checkbox"/> Pass <input type="checkbox"/> Not Pass	
1.2	Alarm Silence or	Main Alarm Silencing	<input checked="" type="checkbox"/> Pass <input type="checkbox"/> Not Pass	
1.3	Panel Silence or	Local Alarm Clearing	<input checked="" type="checkbox"/> Pass <input type="checkbox"/> Not Pass	
1.4	Lamp Test		<input checked="" type="checkbox"/> Pass <input type="checkbox"/> Not Pass	
1.5	Drill		<input checked="" type="checkbox"/> Pass <input type="checkbox"/> Not Pass	

COMMENT :

ไม่พบข้อผิดพลาด

(Battery24V0.45Ah อายุเกิน 1 ปี ตรวจสอบแล้วพบว่าใช้งานได้ปกติ)



Building : MRI

Service : ☒ Yearly ☐ 4/4 ☐ Other

Location : Back Office

Graphic Annunciator Panel : No. 1



INSPECTION AND TEST REPORT FOR GRAPHIC ANNUNCIATOR PANEL				
1	Power Supply			Remark
1.1	Main DC power 27.6 VAC (24-26Vdc)	<input checked="" type="checkbox"/> Pass <input type="checkbox"/> Not Pass		
2	Lamps			Remark
2.1	LED	<input checked="" type="checkbox"/> Pass <input type="checkbox"/> Not Pass		
3	Visual Check			Remark
3.1	Visual Check	<input checked="" type="checkbox"/> Pass <input type="checkbox"/> Not Pass		
3.2	Wiring	<input checked="" type="checkbox"/> Pass <input type="checkbox"/> Not Pass		
3.3	Network	<input checked="" type="checkbox"/> Pass <input type="checkbox"/> Not Pass		

COMMENT : ใช้ระบบปกติ

Building : MRI

Service Date : 7/09/2568

Location : MRI

Item	Front Side	In Side	Battery
GA/ANN 1			No/Battery

COMMENT :



## FIRE ALARM SYSTEM

Project : การบำรุงระบบสัญญาณแจ้งเหตุเพลิงไหม้ มหาวิทยาลัยมหิดล คณะแพทยศาสตร์ศิริราชพยาบาล ศูนย์  
การแพทย์กาญจนาภิเษก ประจำปี 2567-2568

Building : MRI Service : ☒ Yearly ☐ 4/4 ☐ Other Location : Floor 1

-	N/A
✓	Normal
✗	Abnormal

INSPECTION AND TEST REPORT FOR DEVICES												
Item	Type	Area Description / Location	Device Address / Zone	Quarterly				Actions			Test Result	Remarks
				1	2	3	4	Visual Check	Clean	Test		
1	Manual	หน้าประตูทางเข้า ชั้น 1	DZ-101	✓	✓	✓	✓	✓	✓	✓	-	พื้นที่ได้รับดูแลอยู่ในประกัน
2	Manual	หน้าบันไดหนีไฟ ชั้น 1	DZ-102	✓	✓	✓	✓	✓	✓	✓	-	พื้นที่ได้รับดูแลอยู่ในประกัน
3	Bell	หน้าประตูทางเข้า ชั้น 1	AZ-101	✓	✓	✓	✓	✓	✓	✓	-	พื้นที่ได้รับดูแลอยู่ในประกัน
4	Bell	หน้าประตูหนีไฟ ชั้น 1	AZ-102	✓	✓	✓	✓	✓	✓	✓	-	พื้นที่ได้รับดูแลอยู่ในประกัน
5	Manual	หน้าประตูทางเข้า ชั้น 2	DZ-201	✓	✓	✓	✓	✓	✓	✓	-	พื้นที่ได้รับดูแลอยู่ในประกัน
6	Manual	หน้าประตูหนีไฟ ชั้น 2	DZ-202	✓	✓	✓	✓	✓	✓	✓	-	พื้นที่ได้รับดูแลอยู่ในประกัน
7	Bell	หน้าประตูทางเข้า ชั้น 2	AZ-201	✓	✓	✓	✓	✓	✓	✓	-	พื้นที่ได้รับดูแลอยู่ในประกัน
8	Bell	หน้าประตูหนีไฟ ชั้น 2	AZ-202	✓	✓	✓	✓	✓	✓	✓	-	พื้นที่ได้รับดูแลอยู่ในประกัน
9	Smoke	ห้องทำงาน	1ZD-1	✓	✓	✓	✓	✓	✓	✓	-	พื้นที่ได้รับดูแลอยู่ในประกัน
10	Heat	ห้อง WC 101	1ZD-2	✓	✓	✓	✓	✓	✓	✓	-	พื้นที่ได้รับดูแลอยู่ในประกัน
11	Heat	ห้อง WC 102	1ZD-3	✓	✓	✓	✓	✓	✓	✓	-	พื้นที่ได้รับดูแลอยู่ในประกัน
12	Smoke	ห้องนอน 1	1ZD-4	✓	✓	✓	✓	✓	✓	✓	-	พื้นที่ได้รับดูแลอยู่ในประกัน
13	Smoke	ห้องนอน 2	1ZD-5	✓	✓	✓	✓	✓	✓	✓	-	พื้นที่ได้รับดูแลอยู่ในประกัน
14	Smoke	ทางเดิน Corridor	1ZD-6	✓	✓	✓	✓	✓	✓	✓	-	พื้นที่ได้รับดูแลอยู่ในประกัน
15	Smoke	ห้องประชุม 15 คน	1ZD-7	✓	✓	✓	✓	✓	✓	✓	-	พื้นที่ได้รับดูแลอยู่ในประกัน
16	Smoke	ห้องทำงานหัวหน้า	1ZD-8	✓	✓	✓	✓	✓	✓	✓	-	พื้นที่ได้รับดูแลอยู่ในประกัน
17	Smoke	โถงลิฟต์ 1	1ZD-9	✓	✓	✓	✓	✓	✓	✓	-	พื้นที่ได้รับดูแลอยู่ในประกัน
18	Smoke	โถงลิฟต์ 2	1ZD-10	✓	✓	✓	✓	✓	✓	✓	-	พื้นที่ได้รับดูแลอยู่ในประกัน
19	Smoke	ห้องเก็บอุปกรณ์	2ZD-1	✓	✓	✓	✓	✓	✓	✓	-	พื้นที่ได้รับดูแลอยู่ในประกัน
20	Smoke	ห้องพักรับรอง	2ZD-2	✓	✓	✓	✓	✓	✓	✓	-	พื้นที่ได้รับดูแลอยู่ในประกัน

COMMENT : การตรวจและทดสอบสัญญาณอุปกรณ์ครบถ้วน

อุปกรณ์ชั้น 1 ครบถ้วนอยู่ในพื้นที่รับผิดชอบ การดำเนินงานเรียบร้อย



## FIRE ALARM SYSTEM

Project : การบำรุงระบบสัญญาณแจ้งเหตุเพลิงไหม้ มหาวิทยาลัยมหิดล คณะแพทยศาสตร์ศิริราชพยาบาล ศูนย์  
การแพทย์กาญจนาภิเษก ประจำปี 2567-2568

Building : MRI Service : ☒ Yearly ☐ 4/4 ☐ Other Location : Floor 2

-	N/A
✓	Normal
✗	Abnormal

INSPECTION AND TEST REPORT FOR DEVICES												
Item	Type	Area Description / Location	Device Address / Zone	Quarterly				Actions			Test Result	Remarks
				1	2	3	4	Visual Check	Clean	Test		
21	Heat	ห้องประชุม 1 ชั้น 2	3ZD-1	✓	✓	✓	✓	✓	✓	✓	-	
22	Heat	ห้องประชุม 2 ชั้น 2	3ZD-2	✓	✓	✓	✓	✓	✓	✓	-	
23	Smoke	ห้องรวม Recover ชั้น 2	3ZD-3	✓	✓	✓	✓	✓	✓	✓	-	
24	Smoke	ห้องรวม ชั้น 2	3ZD-4	✓	✓	✓	✓	✓	✓	✓	-	
25	Smoke	ทางเดิน Corridor ชั้น 2	3ZD-5	✓	✓	✓	✓	✓	✓	✓	-	
26	Smoke	ห้องรับแขก ชั้น 2	3ZD-6	✓	✓	✓	✓	✓	✓	✓	-	
27	Heat	Locker ชั้น 2	3ZD-7	✓	✓	✓	✓	✓	✓	✓	-	
28	Heat	ห้องประชุม ชั้น 2	3ZD-8	✓	✓	✓	✓	✓	✓	✓	-	
29	Heat	ห้องพักรับรอง ชั้น 2	3ZD-9	✓	✓	✓	✓	✓	✓	✓	-	
30	Heat	Locker ชั้น 2	3ZD-10	✓	✓	✓	✓	✓	✓	✓	-	
31	Smoke	ทางเดิน Corridor ชั้น 2	3ZD-11	✓	✓	✓	✓	✓	✓	✓	-	
32	Smoke	โถงลิฟต์	3ZD-12	✓	✓	✓	✓	✓	✓	✓	-	
33	Smoke	หน้าประตูทางเข้า ชั้น 2	3ZD-13	✓	✓	✓	✓	✓	✓	✓	-	
34	Smoke	หน้าประตูหนีไฟ ชั้น 2	4ZD-1	✓	✓	✓	✓	✓	✓	✓	-	
35	Smoke	Corridor ชั้น 2	4ZD-2	✓	✓	✓	✓	✓	✓	✓	-	
36	Smoke	ห้อง Control 1 ชั้น 2	4ZD-3	✓	✓	✓	✓	✓	✓	✓	-	
37	Smoke	ห้องประชุม ชั้น 2	4ZD-4	✓	✓	✓	✓	✓	✓	✓	-	
38	Smoke	ทางเดิน Corridor ชั้น 2	4ZD-5	✓	✓	✓	✓	✓	✓	✓	-	
39	Smoke	ห้อง Control 2 ชั้น 2	4ZD-6	✓	✓	✓	✓	✓	✓	✓	-	
40				✓	✓	✓	✓	✓	✓	✓	-	

COMMENT : การตรวจและทดสอบสัญญาณอุปกรณ์ครบถ้วน



## PART 2 INSPECTION PHOTO

PART 2: INSPECTION PHOTO

PREVENTIVE MAINTENANCE REPORT: FIRE ALARM SYSTEM  
มหาวิทยาลัยมหิดล คณะแพทยศาสตร์ศิริราชพยาบาล ศูนย์การแพทย์กาญจนาภิเษก  
อาคาร MRI ครังที่ 4/4 ประจำปี 2568



รายงานการบริการ / SERVICE REPORT

ทะเบียนเอกสารเลขที่ : 201

Service Report NO.

โครงการ : ศูนย์คอมพิวเตอร์ < อาคาร MRI >

Project

ชื่อบริษัท : บริษัท โรงพยาบาลสมิติเวช

ระบบ : Five Alarm

System

ชื่อผู้ติดต่อ : คุณ ชูเกียรติ

ยี่ห้อ : Nohmi

Brand Name

โทรศัพท์ : 0109454434

รุ่น : FAPN 202-R-5C

Model

Mobile Phone

ลักษณะงาน / Detail of Work

- ☐ Commissioning ☐ ติดตั้ง/Installation ☐ ตรวจสอบ/Inspection ☐ ซ่อม/Repair
- ☐ Stand by ☒ ปรับปรุง/Maintenance ☐ อื่นๆ/Other

รายละเอียดการดำเนินงาน / Action

PM PA ตรวจสอบ

- แจ้งการตรวจเช็ค อุปกรณ์ตรวจจับไฟไหม้ Fire Alarm ห้องแม่เหล็กตรวจ Detector- (ในตู้ไฟฟ้า และ ตู้ 2 ในตู้ไฟฟ้า) พบว่าอุปกรณ์ตรวจจับไฟไหม้ไม่ทำงานได้ตรวจสอบและ  
ตรวจสอบอุปกรณ์ตรวจจับ  
# อุปกรณ์ไฟฟ้า ไม่อยู่ในตู้ไฟฟ้า/ตู้ไฟฟ้าชำรุด ทดสอบและปรับตั้งให้ทำงานได้ปกติ  
ปรับตั้งตู้ไฟฟ้า และ ตู้ 2 ในตู้ไฟฟ้าให้ทำงานได้ตามปกติ  
# Battery 24V 0.45Ah = 1Set < พบว่า FAPN > ตรวจสอบและปรับตั้ง

PART 3  
SERVICE

บริการโดย / Service by		TIMESTAMP	
1.)	2.)	TIME	DATE
		Request	7-9-68
3.)	4.)	Start	7-9-68 13.00
		End	7-9-68 15.00

ผลการดำเนินงาน / Results		ค่าบริการ / Service Fee	
<input checked="" type="checkbox"/> สมบูรณ์/Complete	<input type="checkbox"/> ติดตาม/Follow up	<input type="checkbox"/> ไม่มี/No Charge	<input checked="" type="checkbox"/> มี/Charge
ข้อเสนอแนะ/Suggestion		ลายเซ็นผู้บริการ / Service's Signature	
โปรดส่ง Battery 24V 0.45 Ah = 1Set < พบว่า FAPN 202-R-5C >		วันที่ / Date 7 9 2563 (ขอสงวนสิทธิ์)	
<div> <div> <input type="checkbox"/> การปรับปรุง/Less                         <input type="checkbox"/> พอใจ/Medium                         <input checked="" type="checkbox"/> ดี/Good                         <input type="checkbox"/> ดีมาก/Very Good                     </div> <div>                         ความพึงพอใจ/Comment                     </div> </div>			
ลายเซ็นผู้รับบริการ / Customer's Signature		ลายเซ็นผู้รับบริการ / Customer's Signature	
วันที่ / Date 7 9 68 (ขอสงวนสิทธิ์)		วันที่ / Date 7 9 68 (ขอสงวนสิทธิ์)	

☐ การปรับปรุง/Less
 ☐ พอใจ/Medium
 ☒ ดี/Good
 ☐ ดีมาก/Very Good

ความพึงพอใจ/Comment

ลายเซ็นผู้รับบริการ / Customer's Signature

วันที่ / Date 7 9 68 (ขอสงวนสิทธิ์)

ลายเซ็นผู้รับบริการ / Customer's Signature

วันที่ / Date 7 9 68 (ขอสงวนสิทธิ์)

## PART 4 DRAWING

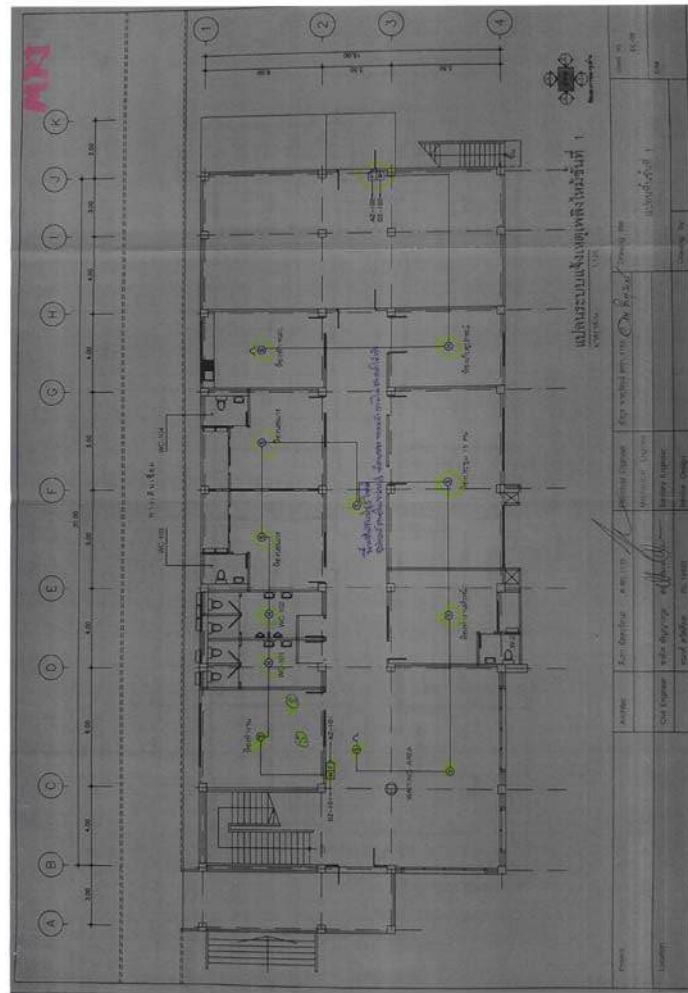



Location : MRI

Building : MRI

Service Date: 7/9/2568

[illegible]

COMMENT : Горнолыжный курорт

Quarterly	TEST BY : Confide Technology	Date	APPROVED : ผู้ดูแลระบบบัญชี	Date
1	SIGNATURE :		SIGNATURE :	
2	SIGNATURE :		SIGNATURE :	
3	SIGNATURE :		SIGNATURE :	
4	SIGNATURE : 	7/19/2564	SIGNATURE : 	7/19/2564

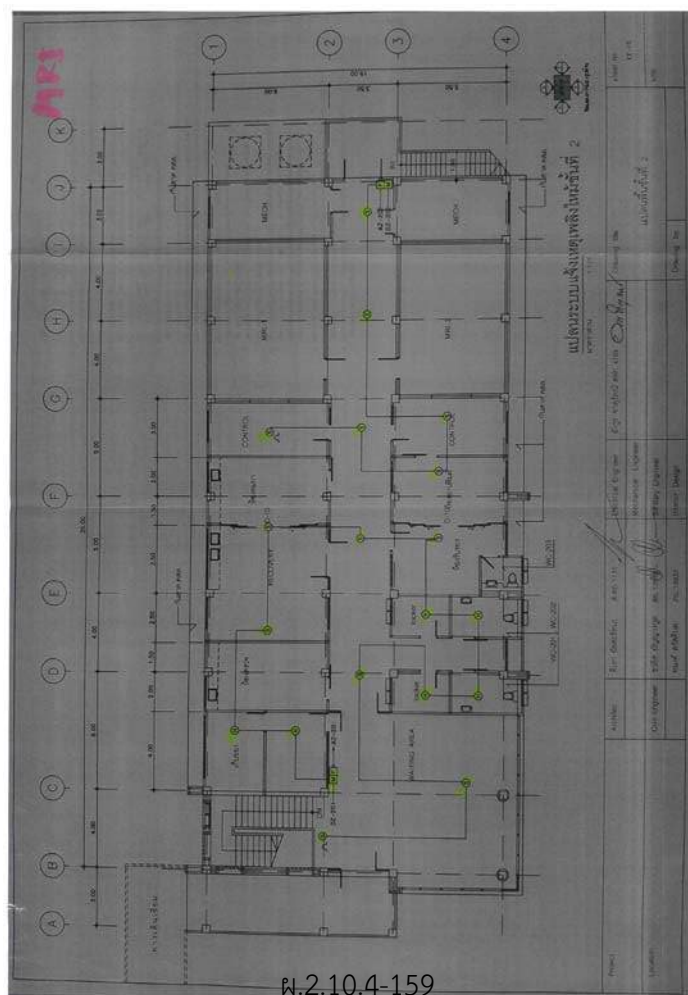



# FIRE ALARM SYSTEM

Project : บำรุงรักษาระบบสัญญาณแจ้งเหตุเพลิงไหม้ มหาวิทยาลัยมหิดล คณะแพทยศาสตร์ศิริราชพยาบาล  
ศูนย์การแพทย์กาญจนาภิเษก ประจำปี 2567-2568

Building : MRI Location : Floor 2  
Service : ☒ Yearly ☐ 3/4 ☐ Other  
FACP : No. 1 Brand : Nohmi Model : FAPN 202-R-5C

INSPECTION AND TEST REPORT FOR FIRE ALARM CONTROL PANEL			
1. Power Supplies			Remark
1.1 Main AC power	232 VAC(220-230 VAC)	<input checked="" type="checkbox"/> Pass <input type="checkbox"/> Not Pass	
1.2 Charger Battery	28.1 (>24 VDC)	<input checked="" type="checkbox"/> Pass <input type="checkbox"/> Not Pass	
1.3 Battery	27.6 (>24 VDC)	<input checked="" type="checkbox"/> Pass <input type="checkbox"/> Not Pass	Battery 24VDC 20Ah 20Ah (20Ah)
2. Lamps			Remark
1.1 Power on		<input checked="" type="checkbox"/> Pass <input type="checkbox"/> Not Pass	
1.2 Alarm		<input checked="" type="checkbox"/> Pass <input type="checkbox"/> Not Pass	
1.3 Supervisory		<input checked="" type="checkbox"/> Pass <input type="checkbox"/> Not Pass	
1.4 Trouble		<input checked="" type="checkbox"/> Pass <input type="checkbox"/> Not Pass	
1.5 Monitor		<input checked="" type="checkbox"/> Pass <input type="checkbox"/> Not Pass	
3. Control Switch			Remark
1.1 Reset or	Reset	<input checked="" type="checkbox"/> Pass <input type="checkbox"/> Not Pass	
1.2 Alarm Silence or Main Alarm Silencing		<input checked="" type="checkbox"/> Pass <input type="checkbox"/> Not Pass	
1.3 Panel Silence or Local Alarm Clencing		<input checked="" type="checkbox"/> Pass <input type="checkbox"/> Not Pass	
1.4 Lamp Test		<input checked="" type="checkbox"/> Pass <input type="checkbox"/> Not Pass	
1.5 Drill		<input checked="" type="checkbox"/> Pass <input type="checkbox"/> Not Pass	

COMMENT : ไม่พบข้อบกพร่อง  
< Battery 24VDC 20Ah 20Ah 20Ah 20Ah 20Ah 20Ah >

Quarterly	TEST BY : Confide Technology	Date	APPROVED BY : ศูนย์การแพทย์กาญจนาภิเษก	Date
1	SIGNATURE :		SIGNATURE :	
2	SIGNATURE :		SIGNATURE :	
3	SIGNATURE :		SIGNATURE :	
4	SIGNATURE :	7/19/68	SIGNATURE :	7/19/68



# FIRE ALARM SYSTEM

Project : บำรุงรักษาระบบสัญญาณแจ้งเหตุเพลิงไหม้ มหาวิทยาลัยมหิดล คณะแพทยศาสตร์ศิริราชพยาบาล  
ศูนย์การแพทย์กาญจนาภิเษก ประจำปี 2567-2568

Building : MRI Location : Back office  
Service : ☒ Yearly ☐ 3/4 ☐ Other  
Graphic Annunciator Panel : No. 1

INSPECTION AND TEST REPORT FOR GRAPHIC ANNUNCIATOR PANEL			
1	Power Supply		Remark
1.1	Main DC power	27.6 VAC (24-26Vdc)	<input checked="" type="checkbox"/> Pass <input type="checkbox"/> Not Pass
2	Lamps		Remark
2.1	Led		<input checked="" type="checkbox"/> Pass <input type="checkbox"/> Not Pass
3	Visual Check		Remark
3.1	Visual Check		<input checked="" type="checkbox"/> Pass <input type="checkbox"/> Not Pass
3.2	Wiring		<input checked="" type="checkbox"/> Pass <input type="checkbox"/> Not Pass
3.3	Network		<input checked="" type="checkbox"/> Pass <input type="checkbox"/> Not Pass

COMMENT : ไม่พบข้อบกพร่อง

Quarterly	TEST BY : Confide Technology	Date	APPROVED BY : ศูนย์การแพทย์กาญจนาภิเษก	Date
1	SIGNATURE :		SIGNATURE :	
2	SIGNATURE :		SIGNATURE :	
3	SIGNATURE :		SIGNATURE :	
4	SIGNATURE :	7/19/68	SIGNATURE :	7/19/68





## FIRE ALARM SYSTEM

Project : บำรุงรักษาระบบสัญญาณแจ้งเหตุเพลิงไหม้ มหาวิทยาลัยมหิดล คณะแพทยศาสตร์ศิริราชพยาบาล ศูนย์  
การแพทย์กาญจนาภิเษก ประจำปี 2567-2568

Building : MRI      Location : Floor 1  
Service : ☒ Yearly    ☐ 3/4    ☐ Other

-	= N/A
✓	= Normal
✗	= Abnormal

INSPECTION AND TEST REPORT FOR DEVICES										
Item	Type	Area Description / Location	Device Address / Zone	Quarterly				Actions		Remarks
				1	2	3	4	Visual Check	Clean Test	
1	Manual	หน้าประตูทางเข้า ชั้น 1	DZ-101					✓	✓	-
2	Manual	หน้าบันไดหนีไฟ ชั้น 1	DZ-102					✓	-	หน้าบันไดหนีไฟอยู่ในระดับ
3	Bell	หน้าประตูทางเข้า ชั้น 1	AZ-101					✓	✓	-
4	Bell	หน้าประตูหนีไฟ ชั้น 1	AZ-102					✓	-	หน้าประตูหนีไฟอยู่ในระดับ
5	Manual	หน้าประตูทางเข้า ชั้น 2	DZ-201					✓	✓	-
6	Manual	หน้าประตูหนีไฟ ชั้น 2	DZ-202					✓	✓	-
7	Bell	หน้าประตูทางเข้า ชั้น 2	AZ-201					✓	✓	-
8	Bell	หน้าประตูหนีไฟ ชั้น 2	AZ-202					✓	✓	-
9	Smoke	ห้องทำงาน	1ZD-1					✓	✓	-
10	Heat	ห้องน้ำ WC 101	1ZD-2					✓	-	} หน้าบันไดหนีไฟอยู่ในระดับ หน้าประตูหนีไฟอยู่ในระดับ
11	Heat	ห้องน้ำ WC 102	1ZD-3					✓	-	
12	Smoke	ห้องอบรม 1	1ZD-4					✓	-	
13	Smoke	ห้องอบรม 2	1ZD-5					✓	-	
14	Smoke	ทางเดิน Corridor	1ZD-6					✓	-	} หน้าบันไดหนีไฟอยู่ในระดับ หน้าประตูหนีไฟอยู่ในระดับ
15	Smoke	ห้องประชุม 15 คน	1ZD-7					✓	-	
16	Smoke	ห้องทำงานหัวหน้า	1ZD-8					✓	-	
17	Smoke	โสตทัศน室 1	1ZD-9					✓	-	
18	Smoke	โสตทัศน室 2	1ZD-10					✓	✓	-
19	Smoke	ห้องประชุม	2ZD-1					✓	-	} หน้าบันไดหนีไฟอยู่ในระดับ หน้าประตูหนีไฟอยู่ในระดับ
20	Smoke	ห้องพนักงานเจ้าหน้าที่	2ZD-2					✓	-	

COMMENT : - พบสัญญาณแจ้งเตือนเหตุเพลิงไหม้ทำงานปกติ  
- อุปกรณ์สัญญาณแจ้งเตือนเหตุเพลิงไหม้ทำงานปกติ

Quarterly	TEST BY : Confide Technology	Date	APPROVED BY : ศูนย์การแพทย์กาญจนาภิเษก	Date
1	SIGNATURE :		SIGNATURE :	
2	SIGNATURE :		SIGNATURE :	
3	SIGNATURE :		SIGNATURE :	
4	SIGNATURE :	7/9/2568	SIGNATURE :	7/9/68



## FIRE ALARM SYSTEM

Project : บำรุงรักษาระบบสัญญาณแจ้งเหตุเพลิงไหม้ มหาวิทยาลัยมหิดล คณะแพทยศาสตร์ศิริราชพยาบาล  
ศูนย์การแพทย์กาญจนาภิเษก ประจำปี 2567-2568

Building : MRI      Location : Floor 2  
Service : ☒ Yearly    ☐ 3/4    ☐ Other

-	= N/A
✓	= Normal
✗	= Abnormal

INSPECTION AND TEST REPORT FOR DEVICES											
Item	Type	Area Description / Location	Device Address / Zone	Quarterly				Actions		Remarks	
				1	2	3	4	Visual Check	Clean Test		
			3ZD-1	✓	✓	✓	✓	✓	✓	-	
21	Heat	ห้องเก็บของ 1 ชั้น 2	3ZD-1	✓	✓	✓	✓	✓	✓	-	
22	Heat	ห้องเก็บของ 2 ชั้น 2	3ZD-2	✓	✓	✓	✓	✓	✓	-	
23	Smoke	ห้องตรวจ Recover ชั้น 2	3ZD-3	✓	✓	✓	✓	✓	✓	-	
24	Smoke	ห้องยา ชั้น 2	3ZD-4	✓	✓	✓	✓	✓	✓	-	
25	Smoke	ทางเดิน Corridor ชั้น 2	3ZD-5	✓	✓	✓	✓	✓	✓	-	
26	Smoke	ห้องรับของ ชั้น 2	3ZD-6	✓	✓	✓	✓	✓	✓	-	
27	Heat	Locker ชั้น 2	3ZD-7	✓	✓	✓	✓	✓	✓	-	
28	Heat	ห้องรักษา ชั้น 2	3ZD-8	✓	✓	✓	✓	✓	✓	-	
29	Heat	ห้องนัดฟัง ชั้น 2	3ZD-9	✓	✓	✓	✓	✓	✓	-	
30	Heat	Locker พัดลม ชั้น 2	3ZD-10	✓	✓	✓	✓	✓	✓	-	
31	Smoke	ทางเดิน Corridor ชั้น 2	3ZD-11	✓	✓	✓	✓	✓	✓	-	
32	Smoke	โสตทัศน	3ZD-12	✓	✓	✓	✓	✓	✓	-	
33	Smoke	หน้าประตูทางเข้า ชั้น 2	3ZD-13	✓	✓	✓	✓	✓	✓	-	
34	Smoke	หน้าประตูหนีไฟ ชั้น 2	4ZD-1	✓	✓	✓	✓	✓	✓	-	
35	Smoke	Corridor ชั้น 2	4ZD-2	✓	✓	✓	✓	✓	✓	-	
36	Smoke	ห้อง Control 1 ชั้น 2	4ZD-3	✓	✓	✓	✓	✓	✓	-	
37	Smoke	ห้องยาลีนินส์ ชั้น 2	4ZD-4	✓	✓	✓	✓	✓	✓	-	
38	Smoke	ทางเดิน Corridor ชั้น 2	4ZD-5	✓	✓	✓	✓	✓	✓	-	
39	Smoke	ห้อง Control 2 ชั้น 2	4ZD-6	✓	✓	✓	✓	✓	✓	-	
40											

COMMENT : - พบสัญญาณแจ้งเตือนเหตุเพลิงไหม้ทำงานปกติ

Quarterly	TEST BY : Confide Technology	Date	APPROVED BY : ศูนย์การแพทย์กาญจนาภิเษก	Date
1	SIGNATURE :		SIGNATURE :	
2	SIGNATURE :		SIGNATURE :	
3	SIGNATURE :		SIGNATURE :	
4	SIGNATURE :	7/9/2568	SIGNATURE :	7/9/68

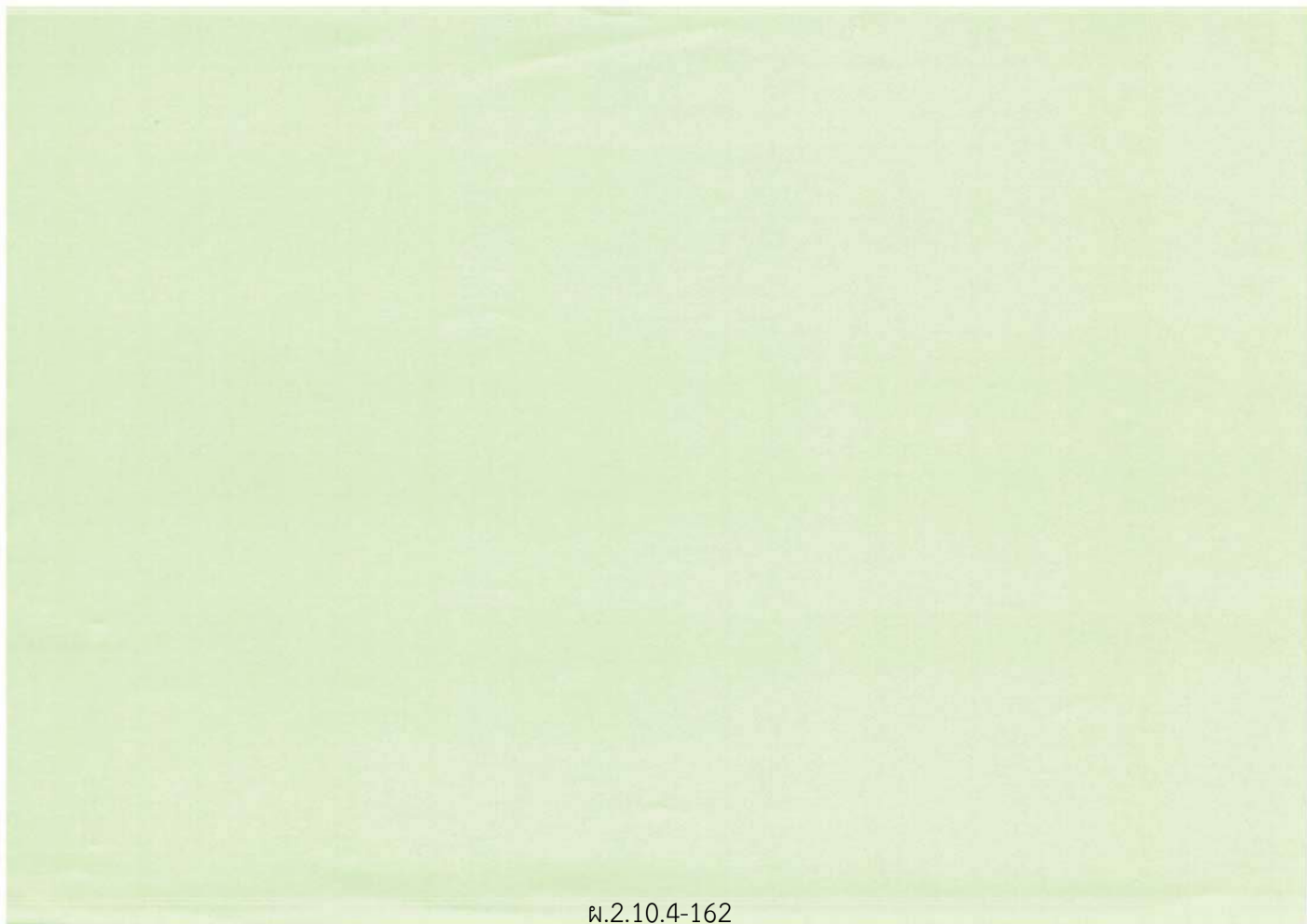

ภาคผนวก 2.10.5

แผนงานการบำรุงรักษาป้องกันและระงับอัคคีภัย

**แผนดำเนินการบำรุงรักษางานป้องกันและระงับอัคคีภัย ประจำปี 2568**  
**ศูนย์การแพทย์กาญจนาภิเษก คณะแพทยศาสตร์ศิริราชพยาบาล มหาวิทยาลัยมหิดล**

ลำดับที่	รายการงานจ้างเหมาบริการ	ผู้รับจ้าง	การปฏิบัติงาน/งานบำรุงรักษา											
			ปี พ.ศ. 2567			ปี พ.ศ. 2568								
			ต.ค.	พ.ย.	ธ.ค.	ม.ค.	ก.พ.	มี.ค.	เม.ย.	พ.ค.	มิ.ย.	ก.ค.	ส.ค.	ก.ย.
PM 1	งานจ้างบำรุงรักษาระบบแจ้งเหตุเพลิงไหม้ (Fire Alarm)	บริษัท คอนไฟด์ เทคโนโลยี จำกัด			✓			✓			✓			✓
PM 2	งานจ้างบำรุงรักษาระบบปั้มน้ำดับเพลิง (Fire Pump)	บริษัท ยูไนเต็ดเพาเวอร์ จำกัด			✓			✓			✓			✓
PM 3	งานจ้างบำรุงรักษาระบบเครื่องกำเนิดไฟฟ้าสำรอง (Generator)	บริษัท อีแมค จำกัด		✓		✓		✓		✓		✓		✓
PM 4	งานจ้างบำรุงรักษาเครื่องจ่ายกระแสไฟฟ้าต่อเนื่อง (UPS)	บริษัท ชไนเดอร์ อิเล็กทริก ซีพีซีเอส (ประเทศไทย) จำกัด				✓				✓				✓
PM 5	งานบำรุงรักษาระบบไฟฟ้าแสงสว่างฉุกเฉิน (Emergency Light)	งานวิศวกรรมบริการ	✓	✓	✓	✓	✓	✓	✓	✓	✓	✓	✓	✓
PM 6	งานบำรุงรักษาสันติภาพ	งานวิศวกรรมบริการ						✓						✓
<b>หมายเหตุ :</b> ตรวจสอบอาคาร ทุกๆ 3 ปี														
	✓ รอบการเข้าบำรุงรักษา/การปฏิบัติงาน													



แผนดำเนินการบำรุงรักษางานป้องกันและระงับอัคคีภัย ประจำปี 2569  
ศูนย์การแพทย์กาญจนาภิเษก คณะแพทยศาสตร์ศิริราชพยาบาล มหาวิทยาลัยมหิดล

ลำดับที่	รายการงานจ้างเหมาบริการ	ผู้รับจ้าง	การปฏิบัติงาน/งานบำรุงรักษา											
			ปี พ.ศ. 2568				ปี พ.ศ. 2569							
			ต.ค.	พ.ย.	ธ.ค.	ม.ค.	ก.พ.	มี.ค.	เม.ย.	พ.ค.	มิ.ย.	ก.ค.	ส.ค.	ก.ย.
PM 1	งานจ้างบำรุงรักษางานระบบแจ้งเหตุเพลิงไหม้ (Fire Alarm)	บริษัท คอนไฟด์ เทคโนโลยี จำกัด			✓			✓			✓			✓
PM 2	งานจ้างบำรุงรักษางานระบบปั้มน้ำดับเพลิง (Fire Pump)	บริษัท ยูไนเต็ทเพาเวอร์ จำกัด			✓			✓			✓			✓
PM 3	งานจ้างบำรุงรักษาระบบเครื่องกำเนิดไฟฟ้าสำรอง (Generator)	บริษัท อีเมค จำกัด		✓		✓		✓		✓		✓		✓
PM 4	งานจ้างบำรุงรักษาเครื่องจ่ายกระแสไฟฟ้าต่อเนื่อง (UPS)	บริษัท ชไนเดอร์ อิเล็คทริก ซิสเต็มส์ (ประเทศไทย) จำกัด				✓				✓				✓
PM 5	งานบำรุงรักษาระบบไฟฟ้าแสงสว่างฉุกเฉิน (Emergency Light)	งานวิศวกรรมบริการ	✓	✓	✓	✓	✓	✓	✓	✓	✓	✓	✓	✓
PM 6	งานบำรุงรักษาระบบดับเพลิง	งานวิศวกรรมบริการ						✓						✓

หมายเหตุ : ตรวจสอบอาคาร ทุกๆ 3 ปี



รอบการเข้าบำรุงรักษา/การปฏิบัติงาน